



## DELEGAZIONE PROVINCIALE DI TORINO



Torino, 11/06/2026

Protocollo 1652 / DpTo

SPETT.LE SOCIETÀ  
A.S.D. TOP PLAYER ACADEMY  
SEDE

**OGGETTO: Autorizzazione Tornei Provinciali**

**Denominazione: 2018 – PRIMI CALCI CUP**  
**Categoria: Primi Calci**  
**Periodo di svolgimento: 13/06/2026**

La Delegazione Provinciale di Torino, esaminato il Regolamento inviato, autorizza lo svolgimento del Torneo indicato in oggetto per quanto attiene alle modalità tecniche di svolgimento.

In caso di eventuale concomitanza delle gare del Torneo con attività Ufficiali Federali la precedenza è data a quest'ultime.

Cordiali saluti.

Il Segretario  
Simona Bochicchio

Il Delegato Provinciale  
Giovanni Spina

(da redigere su carta intestata della Società organizzatrice)

**REGOLAMENTO CAT. PRIMI CALCI**

**ART.1 ORGANIZZAZIONE**

LA SOCIETÀ ASD TOP PLAYER ACADEMY

INDICE ED ORGANIZZA UN TORNEO A CARATTERE REGIONALE  PROVINCIALE  LOCALE

DENOMINATO: 2018\_PRIMI CALCI CUP

IN COLLABORAZIONE CON

CHE SI DISPUTERÀ NEI GIORNI SABATO 13 GIUGNO 2026

PRESSO L'IMPIANTO SPORTIVO: IMPIANTO FACCIOLI - VIA FACCIOLI 72/A - 10135 TORINO

F.I.G.C. - L.N.D. - S.G.S.  
DELEGAZIONE PROVINCIALE DI TORINO  
Via Tiziano Vecellio, 8  
10126 Torino

**ART.2 CATEGORIA DI PARTECIPAZIONE E LIMITI DI ETÀ**

IL TORNEO È RISERVATO AI CALCIATORI APPARTENENTI ALLA CATEGORIA **PRIMI CALCI** REGOLARMENTE TESSERATI F.I.G.C. CON LA PROPRIA SOCIETÀ PER LA STAGIONE IN CORSO. **NATI DAL 01/01/2017 AL 31/12/2018 È POSSIBILE UTILIZZARE CALCIATORI NATI NEL 2019 CHE ABBIANO COMPIUTO ANAGRAFICAMENTE IL 6° ANNO D'ETÀ**

**ART.3 PRESTITI**

NON SONO CONSENTITI PRESTITI

**ART.4 ELENCHI GIOCATORI**

LE SOCIETÀ PARTECIPANTI DOVRANNO PRESENTARE ALL'ORGANIZZAZIONE DEL TORNEO, PRIMA DEL SUO INIZIO, L'ELENCO DEI CALCIATORI CHE INTENDONO UTILIZZARE, FINO AD UN MASSIMO DI N° 10 DOPO L'AVVENUTA CONSEGNA È PROIBITO APPORTARE MODIFICHE A TALI ELENCHI. NELLA DISTINTA DA PRESENTARE ALL'ARBITRO PRIMA DELLA GARA SARANNO INDICATI FINO AD UN MASSIMO DI **10** GIOCATORI

**ART.5 SOSTITUZIONI E PARTECIPAZIONE**

LE SOSTITUZIONI SARANNO EFFETTUATE NEL PIENO RISPETTO DELLE NORME DI CUI AL C.U. N°1 DEL S.G.S. ROMA: TUTTI I GIOCATORI IN DISTINTA DOVRANNO GIOCARE ALMENO UN TEMPO DEI PRIMI DUE; PERTANTO AL TERMINE DEL PRIMO TEMPO DOVRANNO ESSERE EFFETTUATE OBBLIGATORIAMENTE TUTTE LE SOSTITUZIONI ED I NUOVI ENTRATI NON POTRANNO PIÙ ESSERE SOSTITUITI FINO AL TERMINE DEL SECONDO TEMPO TRANNE CHE PER VALIDI MOTIVI DI SALUTE; ~~NEL TERZO TEMPO, QUINDI, POTRANNO ESSERE EFFETTUATE SOSTITUZIONI CON IL SISTEMA DEI "CAMBI LIBERI".~~ **TUTTI I BAMBINI DEVONO PRENDERE PARTE AL GIOCO LUDICO**

**ART.6 SOCIETÀ PARTECIPANTI**

AL TORNEO PRENDERANNO PARTE LE SOTTO INDICATE SOCIETÀ: (INDICARE SOCIETÀ E RISPETTIVO N° DI MATRICOLA)

SOCIETÀ	MATRICOLA	SOCIETÀ	MATRICOLA
TOP PLAYER	930306		
SAN MAURIZIO	937760		
BARCANOVA	710722		
VANCHIGLIA	81843		

**ART.7 FORMULA DEL TORNEO**(NON ESSENDO CONSENTITI I TIRI DI RIGORE ED I TEMPI SUPPLEMENTARI NON È POSSIBILE PREVEDERE FORMULE DI TORNEO CON PARTITE AD ELIMINAZIONE DIRETTA COME OTTAVI DI FINALE, QUARTI DI FINALE, SEMIFINALI E FINALI) IL TORNEO SI SVOLGERÀ CON LA SEGUENTE FORMULA

**PARTITE**

SARANNO FORMATI N° 1 GIRONI DA N° 4 SQUADRE CIASCUNO CHE SI INCONTRERANNO TRA LORO CON GARE DI SOLA ANDATA

**GIOCO/CHI LUDICO DIDATTICI (OBBLIGATORIO)** DESCRIVERE IL GIOCO E ALLEGARE AL REGOLAMENTO LE MODALITÀ DI SVOLGIMENTO  
3 VS 3 E 2 VS 2

**ART.8 CLASSIFICHE**

NON SONO CONSENTITE CLASSIFICHE

**ART.9 TEMPI DI GARA E SVOLGIMENTO (SPECIFICARE LA MODALITÀ DI SVOLGIMENTO)**

- LE GARE SI SVOLGERANNO IN 3 (TRE) TEMPI DELLA DURATA DI \_\_\_\_\_ MINUTI CIASCUNO
- LE GARE SI SVOLGERANNO IN 2 (DUE) TEMPI DELLA DURATA DI 10 MINUTI CIASCUNO
- LE PARTITE SI GIOCANO 5 VS 5 SU CAMPI DI DIMENSIONI RIDOTTE CON PORTE RIDOTTE ED UTILIZZO DI PALLONI N° 4
- LE PARTITE SI GIOCANO 4 VS 4 SU CAMPI DI DIMENSIONI RIDOTTE CON PORTE RIDOTTE ED UTILIZZO DI PALLONI N° 4
- IL GIOCO/CHI AVRANNO LA DURATA DI 5 MINUTI

F.I.G.C. - L.N.D. - S.G.S.  
DELEGAZIONE PROVINCIALE DI TORINO  
Via Tiziano Vecellio, 8  
10129g Torino

**ART.10 TIRI DI RIGORE  
NON SONO CONSENTITI**

**ART.11 TEMPI SUPPLEMENTARI  
NON SONO CONSENTITI**

**ART.12 ARBITRI**

LE PARTITE SARANNO ARBITRATE DAGLI STESSI GIOCATORI CHE PARTECIPANO ALLA GARA (AUTOARBITRAGGIO)  
IN OGNI CASO I RAPPORTI GARA CON ALLEGATE LE DISTINTE DEI GIOCATORI SARANNO TRASMESSE AL COMITATO DI  
COMPETENZA NEI TERMINI PREVISTI PER LA NECESSARIA VISIONE DEL GIUDICE SPORTIVO

**ART.13 DISCIPLINA DEL TORNEO**

LA DISCIPLINA DEL TORNEO VIENE AFFIDATA AL GIUDICE SPORTIVO TITOLARE O SUPPLENTE DEL COMITATO DI  
COMPETENZA

**ART.14 AUTOMATISMO DELLE SANZIONI**

IL CODICE DI GIUSTIZIA SPORTIVA NON PREVEDE L'AUTOMATISMO DELLE SANZIONI PER I CALCIATORI DI QUESTA  
CATEGORIA CHE, PERTANTO DOVRANNO SOGGIACERE AI PROVVEDIMENTI DEL GIUDICE SPORTIVO.

**ART.15 RECLAMI**

EVENTUALI RECLAMI DOVRANNO ESSERE PRESENTATI ENTRO 30 MINUTI DALLA FINE DELLA GARA ACCOMPAGNATI  
DALLA TASSA DI EURO //////; COPIA DEL RECLAMO DOVRÀ ESSERE CONSEGNATA ALLA  
CONTROPARTE SEMPRE NEI TERMINI DEI 30 MINUTI. LA TASSA DOVRÀ ESSERE VERSATA AL COMITATO O  
DELEGAZIONE DI COMPETENZA

**ART. 16 ASSICURAZIONE**

È RESPONSABILITÀ DI OGNI SOCIETÀ PARTECIPANTE ASSICURARE AI PROPRI GIOCATORI LA COPERTURA  
ASSICURATIVA. L'ORGANIZZAZIONE DEL TORNEO È RESPONSABILE DELLA REGOLARITÀ DELLA COPERTURA  
ASSICURATIVA

**ART.17 NORME GENERALI**

PER QUANTO NON PREVISTO DAL PRESENTE REGOLAMENTO, VALGONO LE DISPOSIZIONI DEI REGOLAMENTI  
FEDERALI IN QUANTO COMPATIBILI, E QUELLE RIPORTATE SUL COMUNICATO UFFICIALE N°1 DEL SETTORE  
GIOVANILE E SCOLASTICO RELATIVO ALLA STAGIONE SPORTIVA IN CORSO.



IL PRESIDENTE DELLA SOCIETÀ

*[Handwritten signature]*

RESPONSABILE ORGANIZZAZIONE SIG. GRASSI FLORINDA

TEL. 3484021218

## 2018\_PRIMI CALCI CUP

SABATO 13 GIUGNO 2026

TEMPO UNICO DA 20 MIN - 5vs5

CATEGORIA PRIMI CALCI 1 ANNO

F.I.G.C. - L.N.D. - S.G.S.  
DELEGAZIONE PROVINCIALE DI TORINO  
Via Tiziano Vecellio, 8  
10126 Torino

<b>GIRONE UNICO</b>
TOP PLAYER
SAN MAURIZIO
BARCANOVA
VANCHIGLIA

<b>RISULTATI</b>

<b>GIRONE UNICO</b>	
TOP PLAYER	SAN MAURIZIO
BARCANOVA	VANCHIGLIA

CAMPO 1  
CAMPO 2

16:30 - 16:50  
16:30 - 16:50

BARCANOVA	TOP PLAYER
SAN MAURIZIO	VANCHIGLIA

CAMPO 1  
CAMPO 2

16:55 - 17:15  
16:55 - 17:15

VANCHIGLIA	TOP PLAYER
SAN MAURIZIO	BARCANOVA

CAMPO 1  
CAMPO 2

17:20 - 17:40  
17:20 - 17:40



**IMPIANTO FACCIOLI - Via A. Faccioli n. 72/A 10135 TORINO**  
Per informazioni la segreteria: [asdtoplayeracademy@gmail.com](mailto:asdtoplayeracademy@gmail.com)

## PROPOSTE PRE GARA 2 CONTRO 2

**LA SQUADRA A (BLU)** Ha il compito di fare gol in una porta difesa dal portiere.

**LA SQUADRA B (ROSSI)** Ha il compito di condurre il pallone oltre la linea di meta.

La prima squadra che raggiunge l'obiettivo inverte la direzione di gioco e **mantiene** il possesso palla.

Il portiere **può** prendere la palla con le mani su retropassaggio del compagno e **può** ricevere pressione dall'avversario.

Affinché una **meta** sia valida, il giocatore che conduce la palla oltre la linea deve toccarla prima e dopo la linea stessa senza che ci sia l'intervento da parte di un avversario.



Figura 1

**SI RIGORE, NO FUORIGIOCO.**

## PROPOSTE PRE GARA 3 CONTRO 3

- **LA SQUADRA (BLU)** Ha il compito di fare gol in una porta difesa da un portiere.

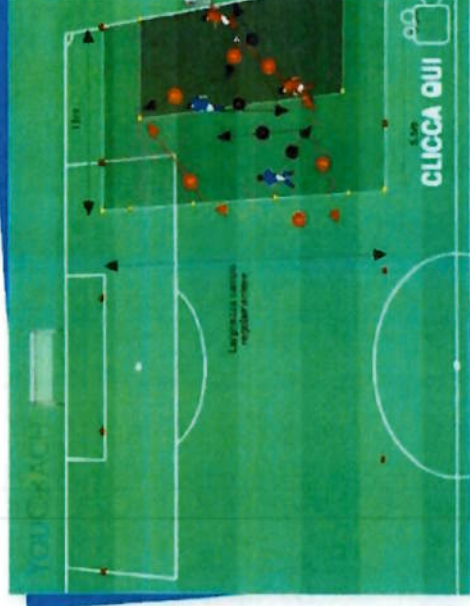
- **LA SQUADRA B (ROSSI)** Ha il compito di effettuare un passaggio all'interno di una delle due porte di dimensioni ridotte (1,5 metri)

- La prima squadra che raggiunge l'obiettivo inverte la direzione di gioco e **mantiene** il possesso palla.

- Il portiere **può** prendere la palla con le mani su retropassaggio del compagno e **può** ricevere pressione dall'avversario.

- Il passaggio all'interno delle mini porte viene considerato valido se viene effettuato **BASO TERRA** e **NON** tocca i conetti delimitanti.

- Il portiere può effettuare il punto.

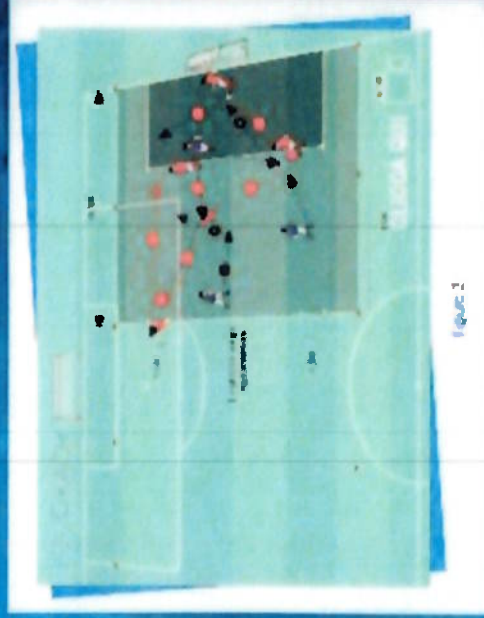

**SI RIGORE, NO FUORIGIOCO.**