



DELEGAZIONE PROVINCIALE DI NOVARA



Lettera autorizzazione Tornei Provinciali stagione 2025 - 2026

Novara, 15/05/2026

PROTOCOLLO : N° 33

Spett.le Società

A.S.D. VEVERI 1974

Oggetto: Autorizzazione TORNEO (PICCOLI AMICI)

Denominato: - (14° TORNEO SAN MAIOLO)

Data Tornei - 30/05/2026

La delegazione provinciale di Novara, esaminato il regolamento inviato, autorizza lo svolgimento del torneo indicato in oggetto per quanto attiene alle modalità tecniche di svolgimento.

In caso di eventuale concomitanza delle gare del torneo con attività Ufficiali Federali la precedenza è data a quest' ultime.

N.B. Alla fine del Torneo devono essere inviati i referti delle partite giocate con l'elenco dei giocatori.

Cordiali saluti

IL SEGRETARIO

IL DELEGATO

F.I.G.C. - L.N.D. - S.G.S.
DELEGAZIONE PROVINCIALE DI NOVARA
IL DELEGATO PROVINCIALE
(Michele Verdicchio)





Spett.le C. R. Piemonte V. d'Aosta
 LND - FIGC
 Via Melchioni, 24
 Cap 28100 Città NOVARA

RICHIESTA ORGANIZZAZIONE TORNEI Regionali Provinciali Locali

La Società ASD VEVERI 1974 Matricola 710900

Via SANTA CATERINA n° SNC

Città NOVARA Provincia NO cap 28100

Tel. 0321477716 Fax _____ Mail ASDVEVERI1974@GMAIL.COM

Chiede l'Autorizzazione per l'organizzazione e lo svolgimento del torneo

Regionale Provinciale Locale

Denominato 14°TORNEO SAN MAIOLO

Svolgimento: Dal 30/05 Al 30/05

Riservato alle seguenti Categorie:

- | | | | |
|---|--------------------------------|---|--------------------------------|
| <input type="checkbox"/> Under 17 | Anno 2009 - 2010 | <input type="checkbox"/> Under 16 | Anno 2010 |
| <input type="checkbox"/> Under 15 | Anno 2011 - 2012 | <input type="checkbox"/> Under 14 | Anno 2012 |
| <input type="checkbox"/> Esordienti 1° Anno | <u>01.01.2014 - 31.12.2014</u> | <input type="checkbox"/> Esordienti 2° Anno | <u>01.01.2013 - 31.12.2013</u> |
| <input type="checkbox"/> Esordienti Misti | <u>01.01.2013 - 31.12.2014</u> | <input type="checkbox"/> Primi Calci | <u>01.01.2017 - 31.12.2018</u> |
| <input type="checkbox"/> Pulcini 1° anno | <u>01.01.2016 - 31.12.2016</u> | <input type="checkbox"/> Pulcini 2° Anno | <u>01.01.2015 - 31.12.2015</u> |
| <input type="checkbox"/> Pulcini Misti | <u>01.01.2015 - 31.12.2016</u> | <input checked="" type="checkbox"/> Altro | <u>PICCOLI AMICI</u> |

Responsabile organizzazione sig. ANVERSA DAVIDE

Tel. 3389340034

Data 8/5/2026





REGOLAMENTO CATEGORIA PICCOLI AMICI

Stagione Sportiva 2025/2026

REGOLAMENTO CATEGORIA PICCOLI AMICI

ORGANIZZAZIONE

LA SOCIETÀ ASD VEVERI 1974

VIA SANTA CATERINA SNC

CITTÀ NOVARA

CAP 28100

TEL 0321477716

Fax _____

MAIL ASDVEVERI1974@GMAIL.COM

INDICE ED ORGANIZZA UNA MANIFESTAZIONE
A CARATTERE

REGIONALE

PROVINCIALE

LOCALE

DENOMINATA: TORNEO SAN MAIOLO

IN COLLABORAZIONE CON _____

CHE SI DISPUTERÀ NEI GIORNI 30/05/2026

PRESSO L'IMPIANTO SPORTIVO: COMUNALE DI VIA SANTA CATERINA SNC

CATEGORIA DI PARTECIPAZIONE E LIMITI DI ETÀ

LA MANIFESTAZIONE È RISERVATA AI CALCIATORI APPARTENENTI ALLA CATEGORIA **PICCOLI AMICI** REGOLARMENTE TESSERATI F.I.G.C. CON LA PROPRIA SOCIETÀ PER LA STAGIONE IN CORSO. **NATI DAL 01.01.2019 AL COMPIMENTO ANAGRAFICO DEL 5° ANNO D'ETÀ**

SOCIETÀ PARTECIPANTI

ALLA MANIFESTAZIONE PRENDERANNO PARTE LE SOTTO INDICATE SOCIETÀ: **(Indicare nominativo e rispettivo numero di matricola)**
BORGOLAVEZZARO 710839 ; SAN ROCCO 67063 ; NOVAROMENTIN 947053 ; JUVENTUS CLUB 203021 ; ASD VEVERI 1974 710900

ELENCHI GIOCATORI

LE SOCIETÀ PARTECIPANTI DOVRANNO PRESENTARE ALL'ORGANIZZAZIONE DELLA MANIFESTAZIONE, PRIMA DEL SUO INIZIO, L'ELENCO DEI CALCIATORI CHE INTENDONO UTILIZZARE, FINO AD UN MASSIMO DI N° 10

PRESTITI

SONO VIETATI

SVOLGIMENTO DELLA MANIFESTAZIONE

LE ATTIVITÀ SI SVOLGERANNO CON LA SEGUENTE FORMULA (NON SONO CONSENTITE FORMULE CON PARTITE A CONFRONTO DIRETTO SEMIFINALI FINALI O GARE AD ELIMINAZIONE DIRETTA)

DESCRIVERE LA FORMULA DELL' ATTIVITÀ

GIRONE ALL'ITALIANA SOLO ANDATA

VEDI CALENDARIO ALLEGATO

SVOLGIMENTO (SPECIFICARE LA MODALITÀ DI SVOLGIMENTO)

LE PARTITE SI GIOCANO **2 > 2** SU CAMPI DI DIMENSIONI RIDOTTE CON PORTE RIDOTTE ED UTILIZZO DI PALLONI N° 3 OPPURE N° 4 IN GOMMA

LE PARTITE SI GIOCANO **3 > 3** SU CAMPI DI DIMENSIONI RIDOTTE CON PORTE RIDOTTE ED UTILIZZO DI PALLONI N° 3 OPPURE N° 4 IN GOMMA

GIOCHI LUDICI DIDATTICI (OBBLIGATORI MINIMO DUE GIOCHI)

3 vs 3 CON AREE DI META

RE DEI PORTIERI

ALLEGARE AL REGOLAMENTO DESCRIZIONE DEI GIOCHI

TEMPI DI GARA

LE MINI GARE AVRANNO LA DURATA DI 10 MINUTI CIASCUNO

I GIOCHI LUDICI DIDATTICI AVRANNO LA DURATA DI 10 MINUTI CIASCUNO

CLASSIFICHE
NON SONO CONSENTITE CLASSIFICHE

PARTECIPAZIONE

TUTTI I GIOCATORI DEVONO PARTECIPARE OBBLIGATORIAMENTE A TUTTA L'ATTIVITÀ PREVISTA, IN PARTICOLARE:

- È OBBLIGATORIA LA PARTECIPAZIONE AI GIOCHI LUDICO DIDATTICI
- I GIOCATORI DEVONO PRENDERE PARTE ALMENO AD UNA MINI GARA COMPLETA SENZA ESSERE SOSTITUITI SINO AL TERMINE DELLA STESSA, TRANNE CHE PER VALIDI MOTIVI DI SALUTE.

ARBITRI

LE PARTITE SARANNO ARBITRATE DAGLI STESSI GIOCATORI CHE PARTECIPANO ALLA GARA (AUTOARBITRAGGIO)

RECLAMI

VISTO LO SPIRITO LUDICO CHE DEVE CARATTERIZZARE L'ATTIVITÀ DEI PICCOLI AMICI NON È CONSENTITA ALCUNA FORMA DI RECLAMO.

ASSICURAZIONE

È RESPONSABILITÀ DI OGNI SOCIETÀ PARTECIPANTE GARANTIRE AI PROPRI GIOCATORI LA COPERTURA CON LA CARTA ASSICURATIVA FIGC. L'ORGANIZZAZIONE DEL TORNEO È RESPONSABILE DELLA REGOLARITÀ DELLA COPERTURA ASSICURATIVA

NORME GENERALI

PER QUANTO NON PREVISTO DAL PRESENTE REGOLAMENTO, VALGONO LE DISPOSIZIONI DEI REGOLAMENTI FEDERALI IN QUANTO COMPATIBILI, E QUELLE RIPORTATE SUL COMUNICATO UFFICIALE N°1 DEL SETTORE GIOVANILE E SCOLASTICO RELATIVO ALLA STAGIONE SPORTIVA IN CORSO.



IL PRESIDENTE DELLA SOCIETÀ

CALENDARIO BASE 1 GIRONE

Andata					Ritorno	
Campo	XXXXXX	Squadra	Squadra	Risultato		CAMPO
1	14.00	SAN ROCCO	JUVENTUS CLUB			16.05
2	14.00	ASD VEVERI 1974	NOVAROMENTIN			16.05
1	14.25	JUVENTUS CLUB	BORGOLAVEZZARO			16.30
2	14.25	NOVAROMENTIN	SAN ROCCO			16.30
1	14.50	NOVAROMENTIN	JUVENTUS CLUB			16.55
2	14.50	ASD VEVERI 1974	BORGOLAVEZZARO			16.55
1	15.15	JUVENTUS CLUB	ASD VEVERI 1974			17.20
2	15.15	BORGOLAVEZZARO	SAN ROCCO			17.20
1	15.40	SAN ROCCO	ASD VEVERI 1974			17.45
2	15.40	NOVAROMENTIN	BORGOLAVEZZARO			17.45

1 Girone A/R 5 squadre (2campi)

Inizio manifestazione ore	14.00
Durata 1 tempo	0.10
Numero tempi	2
Intervallo fra 1 ^a e 2 ^a tempo	0.05
Intervallo fra le partite	0.05
Durata 1 partita	0.20
Intervallo pranzo	0.00
 Fine partite	 18.05

5 SQUADRE 2 CAMPI

Squadra	Squadra	Risultato	
SAN ROCCO	JUVENTUS CLUB		
ASD VEVERI 1974	NOVAROMENTIN		
JUVENTUS CLUB	BORGOLAVEZZARO		
NOVAROMENTIN	SAN ROCCO		
NOVAROMENTIN	JUVENTUS CLUB		
ASD VEVERI 1974	BORGOLAVEZZARO		
JUVENTUS CLUB	ASD VEVERI 1974		
BORGOLAVEZZARO	SAN ROCCO		
SAN ROCCO	ASD VEVERI 1974		
NOVAROMENTIN	BORGOLAVEZZARO		

Gioco a tema: 3 contro 3 con aree di meta

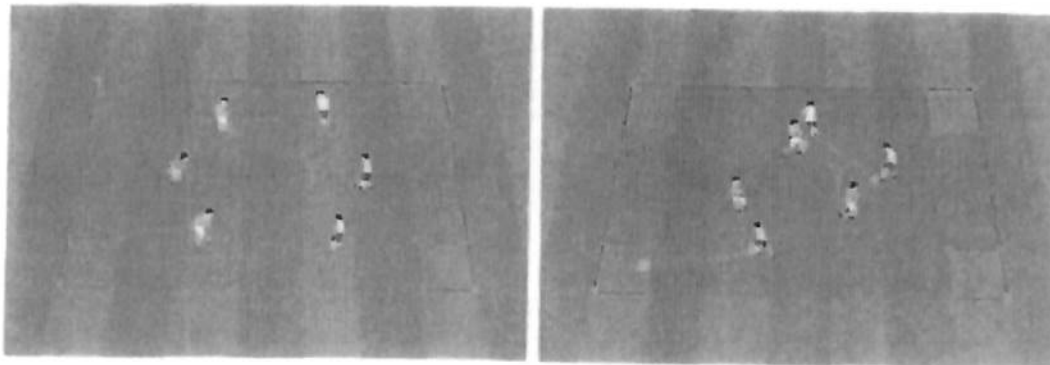

Creare con i coni, posti ai quattro vertici, un rettangolo di gioco di 25 metri di lunghezza x 20 metri di larghezza. In prossimità dei quattro angoli del rettangolo di gioco creare, utilizzando i cinesini, quattro quadrati 2x2 metri che denomineremo "zone di meta". All'interno del campo si sfideranno due squadre composte da tre giocatori ciascuna (squadra rossa contro squadra bianca in figura). Attorno al perimetro di gioco tenere dei palloni che i giocatori utilizzeranno per continuare la partita a tema nel caso il pallone in gioco finisse fuori dal rettangolo.

Descrizione

- Entrambe le squadre hanno come obiettivo condurre la palla in una delle due zone di meta della squadra avversaria e cercare di impedire che gli avversari facciano a loro volta meta difendendo le proprie zone di meta (nell'esempio la squadra bianca attacca le due zone di meta a sinistra mentre la squadra rossa attacca le due zone di meta a destra del rettangolo di gioco)
- L'esercizio prevede una limitazione spaziale per la fase di non possesso e la completa libertà di movimento per la fase di possesso. La squadra difendente può difendere solamente all'interno dello spazio centrale senza poter entrare nelle due zone di meta che sta proteggendo. La squadra in fase di possesso palla invece può attaccare la profondità in zona "cieca" con i tempi corretti (ma senza stazionare già all'interno della zona "cieca") e fare "gol" nelle due zone di meta portandovi palla all'interno in conduzione

RE DEI PORTIERI

Area di gioco: 20x20 metri

• Giocatori: 6

• Tempo di svolgimento: 12 minuti

Il gioco consiste in una serie di azioni di tiro in porta che vede coinvolti 2 giocatori per volta: un attaccante ed un portiere. Il distanziamento dei difensori di partenza, lo svolgimento alternato dei tiri in porta e il diritto di contrasto tra portatore di palla e portiere (agevolato dalla definizione di una linea oltre la quale non è possibile calciare), permettono ai giocatori di rimanere a distanza durante lo svolgimento dell'attività prevista.

• In caso di gol da parte dell'attaccante, il portiere prende il pallone e lo trasmette al compagno senza palla posizionato all'interno dell'area di partenza. L'attaccante, dopo aver segnato, si sostituisce rapidamente al portiere.

• In caso di errore da parte dell'attaccante, questo recupera velocemente palla e la trasmette al compagno in attesa senza pallone posizionato all'interno dell'area di partenza.

• In entrambi i casi, il giocatore che ha passato palla al compagno in attesa si posiziona all'interno dello spazio di partenza e aspetta la palla da un altro giocatore.

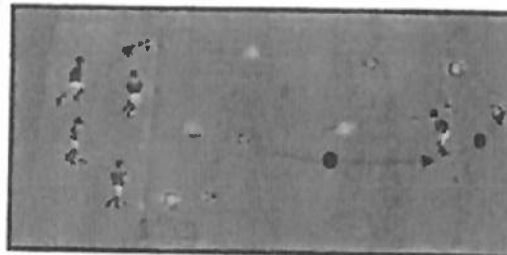

• Il portiere, in caso di parata o di errore da parte dell'attaccante, rimane

in porta e si prepara all'azione successiva.

• Al termine di ogni azione di gioco (in seguito ad un tiro o ad un gol), parte immediatamente (ed autonomamente, senza il "via" da parte del tecnico) l'attaccante successivo. L'attaccante può partire anche se il portiere non è pronto per affrontare una nuova azione di gioco (questa regola favorisce l'attenzione e la continuità di coinvolgimento dei partecipanti).

• Viene contato il numero di tiri che ogni portiere riesce a respingere consecutivamente, questo numero diventa, di volta in volta, il nuovo record da cercare di battere.

NOTA: ogni gruppo gioca con tre soli palloni al fine di stimolare la relazione tra compagni attraverso la collaborazione organizzativa che si crea con la trasmissione di palla al giocatore in attesa.

