



Spett.le C. R. Piemonte e Valle D'Aost  
LND - FIGC

**DELEGAZIONE DISTRETTUALE DI PINEROLO**

Via S. Ziano Vecellio 18  
Cap 10125 Città Torino

**RICHIESTA ORGANIZZAZIONE TORNEI Regionali Provinciali Locali**

La Società ASD PIOSSASCO Matricola 66388

Via Nino Costa n° 22

Città Piovasasco Provincia TO cap 10045

Tel. 375 5807583 Fax \_\_\_\_\_ Mail segreteria.asdpiossascogmail.com

**Chiede l'Autorizzazione per l'organizzazione e lo svolgimento del torneo**

Regionale  Provinciale  Locale

Denominato UN GOAL PER LA VITA

Svolgimento: Dal 09.05.2026 Al 09.05.2026

**Riservato alle seguenti Categorie:**

- |   |                                |   |                                |
|---|--------------------------------|---|--------------------------------|
| <input type="checkbox"/> Under 17           | Anno 2009 - 2010               | <input type="checkbox"/> Under 16               | Anno 2010                      |
| <input type="checkbox"/> Under 15           | Anno 2011 - 2012               | <input type="checkbox"/> Under 14               | Anno 2012                      |
| <input type="checkbox"/> Esordienti 1° Anno | <u>01.01.2014 - 31.12.2014</u> | <input type="checkbox"/> Esordienti 2° Anno     | <u>01.01.2013 - 31.12.2013</u> |
| <input type="checkbox"/> Esordienti Misti   | <u>01.01.2013 - 31.12.2014</u> | <input checked="" type="checkbox"/> Primi Calci | <u>01.01.2017 - 31.12.2018</u> |
| <input type="checkbox"/> Pulcini 1° anno    | <u>01.01.2016 - 31.12.2016</u> | <input type="checkbox"/> Pulcini 2° Anno        | <u>01.01.2015 - 31.12.2015</u> |
| <input type="checkbox"/> Pulcini Misti      | <u>01.01.2015 - 31.12.2016</u> | <input type="checkbox"/> Altro                  | _____                          |

Responsabile organizzazione sig. Anika Galiardi

Tel. F.I.G.C. - L.N.D. 3460833845

Delegazione Distrettuale di Pinerolo  
Via Del Gibuti, 1/A - Tel. 0121.377137  
Zona Industriale La Porporata

Data 09.05.2026 (TO)

F.I.G.C. - L.N.D. - S.G.S.  
Delegazione Distrettuale di Pinerolo  
Via Del Gibuti, 1/A - Tel. 0121.377137  
Zona Industriale La Porporata  
10064 Pinerolo (TO)  
Tel. 0121.377137 - Fax 0121.374022  
Società ASD PIOSSASCO

(da redigere su carta intestata della Società organizzatrice)

**REGOLAMENTO CAT. PRIMI CALCI**

**ART.1 ORGANIZZAZIONE**

LA SOCIETÀ ASD PIOSSASCO

INDICE ED ORGANIZZA UN TORNEO A CARATTERE

REGIONALE

PROVINCIALE

LOCALE

DENOMINATO: UN GOAL PER LA VITA

IN COLLABORAZIONE CON -

CHE SI DISPUTERÀ NEI GIORNI 09.05.2026

PRESSO L'IMPIANTO SPORTIVO: CAMPO SAN GIORGIO Via Volvera Reg. Viule Piossasco (TO)

**ART.2 CATEGORIA DI PARTECIPAZIONE E LIMITI DI ETÀ**

IL TORNEO È RISERVATO AI CALCIATORI APPARTENENTI ALLA CATEGORIA **PRIMI CALCI**

REGOLARMENTE TESSERATI F.I.G.C. CON LA PROPRIA SOCIETÀ PER LA STAGIONE IN CORSO. **NATI DAL 01/01/2017**

**AL 31/12/2018 È POSSIBILE UTILIZZARE CALCIATORI NATI NEL 2019 CHE ABBIANO COMPIUTO**

**ANAGRAFICAMENTE IL 6° ANNO D'ETÀ**

**ART.3 PRESTITI**

NON SONO CONSENTITI PRESTITI

**ART.4 ELENCHI GIOCATORI**

LE SOCIETÀ PARTECIPANTI DOVRANNO PRESENTARE ALL'ORGANIZZAZIONE DEL TORNEO, PRIMA DEL SUO INIZIO, L'ELENCO DEI CALCIATORI CHE INTENDONO UTILIZZARE, FINO AD UN MASSIMO DI N° 10

DOPO L'AVVENUTA CONSEGNA È PROIBITO APPORTARE MODIFICHE A TALI ELENCHI.

NELLA DISTINTA DA PRESENTARE ALL'ARBITRO PRIMA DELLA GARA SARANNO INDICATI FINO AD UN MASSIMO DI **10** GIOCATORI

**ART.5 SOSTITUZIONI E PARTECIPAZIONE**

LE SOSTITUZIONI SARANNO EFFETTUATE NEL PIENO RISPETTO DELLE NORME DI CUI AL C.U. N°1 DEL S.G.S.

ROMA: TUTTI I GIOCATORI IN DISTINTA DOVRANNO GIOCARE ALMENO UN TEMPO DEI PRIMI DUE; PERTANTO AL

TERMINE DEL PRIMO TEMPO DOVRANNO ESSERE EFFETTUATE OBBLIGATORIAMENTE TUTTE LE SOSTITUZIONI ED I

NUOVI ENTRATI NON POTRANNO PIÙ ESSERE SOSTITUITI FINO AL TERMINE DEL SECONDO TEMPO TRANNE CHE PER

VALIDI MOTIVI DI SALUTE; ~~NEL TERZO TEMPO, QUINDI~~, POTRANNO ESSERE EFFETTUATE SOSTITUZIONI CON IL

~~SISTEMA DEI "CAMBI LIBERI"~~ **TUTTI I BAMBINI DEVONO PRENDERE PARTE AL GIOCO LUDICO**

**ART.6 SOCIETÀ PARTECIPANTI**

AL TORNEO PRENDERANNO PARTE LE SOTTO INDICATE SOCIETÀ: (INDICARE SOCIETÀ E RISPETTIVO N° DI MATRICOLA)

SOCIETÀ	MATRICOLA	SOCIETÀ	MATRICOLA
ASD PIOSSASCO	66388		
VIRTUS	922814		
MEZZALUNA	952976		
AC SOMMARIVESE	64126		

**ART.7 FORMULA DEL TORNEO**(NON ESSENDO CONSENTITI I TIRI DI RIGORE ED I TEMPI SUPPLEMENTARI NON È POSSIBILE PREVEDERE FORMULE DI TORNEO CON PARTITE AD ELIMINAZIONE DIRETTA COME OTTAVI DI FINALE, QUARTI DI FINALE, SEMIFINALI E FINALI)

IL TORNEO SI SVOLGERÀ CON LA SEGUENTE FORMULA

**PARTITE**

SARANNO FORMATI N° 1 GIRONI DA N° 4 SQUADRE CIASCUNO CHE SI INCONTRERANNO TRA LORO CON GARE DI SOLA ANDATA

**GIOCO/CHI LUDICO DIDATTICI (OBBLIGATORIO)** DESCRIVERE IL GIOCO E ALLEGARE AL REGOLAMENTO LE MODALITÀ DI SVOLGIMENTO

GLI ECQUILIBRISTI .

IL GIOCHINO SARA' ALLEGATO AL SEGUENTE REGOLAMENTO



**ART.8 CLASSIFICHE**

NON SONO CONSENTITE CLASSIFICHE

**ART.9 TEMPI DI GARA E SVOLGIMENTO (SPECIFICARE LA MODALITÀ DI SVOLGIMENTO)**

- LE GARE SI SVOLGERANNO IN 3 (TRE) TEMPI DELLA DURATA DI \_\_\_\_\_ MINUTI CIASCUNO
- LE GARE SI SVOLGERANNO IN 2 (DUE) TEMPI DELLA DURATA DI 12 MINUTI CIASCUNO
- LE PARTITE SI GIOCANO 5 VS 5 SU CAMPI DI DIMENSIONI RIDOTTE CON PORTE RIDOTTE ED UTILIZZO DI PALLONI N° 4
- LE PARTITE SI GIOCANO 4 VS 4 SU CAMPI DI DIMENSIONI RIDOTTE CON PORTE RIDOTTE ED UTILIZZO DI PALLONI N° 4

IL GIOCO/CHI AVRANNO LA DURATA DI 5 MINUTI

**ART.10 TIRI DI RIGORE  
NON SONO CONSENTITI**

**ART.11 TEMPI SUPPLEMENTARI  
NON SONO CONSENTITI**

**ART.12 ARBITRI**

LE PARTITE SARANNO ARBRITRATE DAGLI STESSI GIOCATORI CHE PARTECIPANO ALLA GARA (AUTOARBITRAGGIO)  
IN OGNI CASO I RAPPORTI GARA CON ALLEGATE LE DISTINTE DEI GIOCATORI SARANNO TRASMESSE AL COMITATO DI  
COMPETENZA NEI TERMINI PREVISTI PER LA NECESSARIA VISIONE DEL GIUDICE SPORTIVO

**ART.13 DISCIPLINA DEL TORNEO**

LA DISCIPLINA DEL TORNEO VIENE AFFIDATA AL GIUDICE SPORTIVO TITOLARE O SUPPLENTE DEL COMITATO DI  
COMPETENZA

**ART.14 AUTOMATISMO DELLE SANZIONI**

IL CODICE DI GIUSTIZIA SPORTIVA NON PREVEDE L'AUTOMATISMO DELLE SANZIONI PER I CALCIATORI DI QUESTA  
CATEGORIA CHE, PERTANTO DOVRANNO SOGGIACERE AI PROVVEDIMENTI DEL GIUDICE SPORTIVO.

**ART.15 RECLAMI**

EVENTUALI RECLAMI DOVRANNO ESSERE PRESENTATI ENTRO 30 MINUTI DALLA FINE DELLA GARA ACCOMPAGNATI  
DALLA TASSA DI EURO 50,00; COPIA DEL RECLAMO DOVRÀ ESSERE CONSEGNATA ALLA  
CONTROPARTE SEMPRE NEI TERMINI DEI 30 MINUTI. LA TASSA DOVRÀ ESSERE VERSATA AL COMITATO O  
DELEGAZIONE DI COMPETENZA

**ART. 16 ASSICURAZIONE**

È RESPONSABILITÀ DI OGNI SOCIETÀ PARTECIPANTE ASSICURARE AI PROPRI GIOCATORI LA COPERTURA  
ASSICURATIVA. L'ORGANIZZAZIONE DEL TORNEO È RESPONSABILE DELLA REGOLARITÀ DELLA COPERTURA  
ASSICURATIVA

**ART.17 NORME GENERALI**

PER QUANTO NON PREVISTO DAL PRESENTE REGOLAMENTO, VALGONO LE DISPOSIZIONI DEI REGOLAMENTI  
FEDERALI IN QUANTO COMPATIBILI, E QUELLE RIPORTATE SUL COMUNICATO UFFICIALE N°1 DEL SETTORE  
GIOVANILE E SCOLASTICO RELATIVO ALLA STAGIONE SPORTIVA IN CORSO.

**A.S.D. PIOSSASCO**  
Sede "CENTRO POLISPORTIVO"  
Via N. Cuccia, 22 - 10015 Pioressasco (TO)  
Tel. 011 - 111 - 583  
Cod. Fis. 01111111111 - P.IVA 0789050014

IL PRESIDENTE DELLA SOCIETÀ

RESPONSABILE ORGANIZZAZIONE SIG. Anika Gagliardi

TEL. 3460833845



A.S.D. PIOSSASCO

**UN GOAL PER LA VITA**

**CATEGORIA PRIMI CALCI**

**Campo base:** Via Valvera reg. Viule - PioSSasco (TO)

**Durata:** 2 tempi da <sup>42</sup> 15 minuti.

**Modalità:** 5 contro 5

**Seguiranno premiazioni in campo**



<b>ASD. PIOSSASCO</b>
<b>VIRTUS</b>
<b>MEZZALUNA</b>
<b>SOMMARIVESE</b>

DATA	ORA	CAMP	CAMP
SAB 09.05.26	14.30	PIOSSASCO	MEZZALUNA A
SAB 09.05.26	14.30	VIRTUS - SOMMARIVESE	B
SAB 09.05.26	15.10	MEZZALUNA - VIRTUS	A
SAB 09.05.26	15.10	PIOSSASCO - SOMMARIVESE	B
SAB 09.05.26	15.40	PIOSSASCO - VIRTUS	A
SAB 09.05.26	15.40	MEZZALUNA - SOMMARIVESE	B



## Descrizione

I giocatori hanno un pallone a testa. Non è previsto un campo di gioco predefinito.

## Regole

Lo scopo del gioco è sperimentare posizioni per mantenere in equilibrio la palla utilizzando **tutte le parti del proprio corpo**. Le azioni possono essere proposte dall'allenatore e oppure anche dai giocatori. Alcuni esempi di "equilibrismi":

- palla tra naso e fronte; sguardo all'insù
- palla sul dorso del piede; equilibrio monopodale oppure anche seduto a terra; piedi sollevati dal terreno
- palla sulla coscia; ginocchio flesso; equilibrio monopodale
- palla tra coscia e polpaccio; equilibrio monopodale
- palla sulla nuca; da fermi oppure in movimento
- palla sulla banca; supino; appoggio a terra; sono con mani e piedi

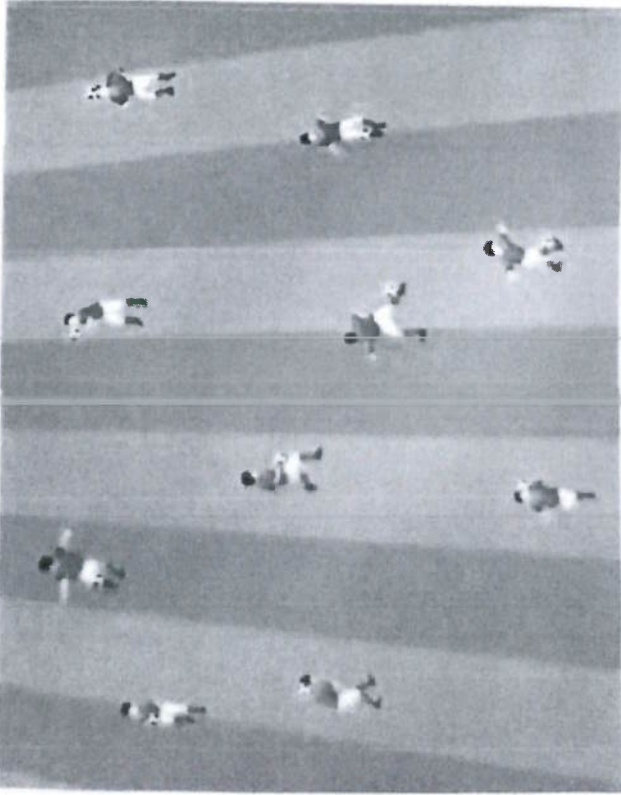

## Possibile ambientazione

I giocatori sono degli **equilibristi**; appartenenti ad un circo molto famoso e si devono esercitare per un **importantissimo spettacolo** in cui dovranno stupire la folla attraverso la loro **abilità e creatività**.

## Comportamenti privilegiati

Identificare nuove proposte manifestando creatività e conoscenza del proprio corpo e delle sue potenzialità.

Manifestare entusiasmo nella realizzazione di una posizione.

Provare più volte la realizzazione di una posizione anche se non riesce al primo tentativo.