



## DELEGAZIONE PROVINCIALE DI NOVARA



Lettera autorizzazione Tornei Provinciali stagione 2025 - 2026

Novara, 20/05/2026

PROTOCOLLO : N° 36

Spett.le Società

A.S.D. LIBERTAS RAPID

Oggetto: Autorizzazione TORNEO ( PRIMI CALCI 7 ANNI )

Denominato: - (2° TORNEO PARROCCHIA SACRO CUORE)

Data Tornei – 04/06/2026

La delegazione provinciale di Novara, esaminato il regolamento inviato, autorizza lo svolgimento del torneo indicato in oggetto per quanto attiene alle modalità tecniche di svolgimento.

In caso di eventuale concomitanza delle gare del torneo con attività Ufficiali Federali la precedenza è data a quest' ultime.

N.B. Alla fine del Torneo devono essere inviati i referti delle partite giocate con l'elenco dei giocatori.

Cordiali saluti

IL SEGRETARIO

IL DELEGATO

F.I.G.C. – L.N.D. – S.G.S.  
DELEGAZIONE PROVINCIALE DI NOVARA  
IL DELEGATO PROVINCIALE  
(Michele Verdicchio)





Spett.le DELEGAZIONE DI NOVARA  
LND - FIGC

Via MELCHIONI

Cap 28100 Città NOVARA

**RICHIESTA ORGANIZZAZIONE TORNEI Regionali Provinciali Locali**

La Società G.S.D. LIBERTAS RAPID Matricola 203023

Via VIA SCAVINI n° 18

Città NOVARA Provincia NO cap 28100

Tel. \_\_\_\_\_ Fax \_\_\_\_\_ Mail libertasrapid@virgilio.it

**Chiede l'Autorizzazione per l'organizzazione e lo svolgimento del torneo**

Regionale

Provinciale

Locale

Denominato 2 TORENO PARROCCHIA SACRO CUORE PRIMI CALCIO 7 ANNI

Svolgimento: Dal GIOVEDI' 04 GIUGNO Al \_\_\_\_\_

**Riservato alle seguenti Categorie:**

- |   |                                |  |                                |
|---|--------------------------------|--|--------------------------------|
| <input type="checkbox"/> Under 17           | Anno 2009 - 2010               | <input type="checkbox"/> Under 16                | Anno 2010                      |
| <input type="checkbox"/> Under 15           | Anno 2011 - 2012               | <input type="checkbox"/> Under 14                | Anno 2012                      |
| <input type="checkbox"/> Esordienti 1° Anno | <u>01.01.2014 - 31.12.2014</u> | <input type="checkbox"/> Esordienti 2° Anno      | <u>01.01.2013 - 31.12.2013</u> |
| <input type="checkbox"/> Esordienti Misti   | <u>01.01.2013 - 31.12.2014</u> | <input checked="" type="checkbox"/> Primi Calcio | <u>01.01.2017 - 31.12.2018</u> |
| <input type="checkbox"/> Pulcini 1° anno    | <u>01.01.2016 - 31.12.2016</u> | <input type="checkbox"/> Pulcini 2° Anno         | <u>01.01.2015 - 31.12.2015</u> |
| <input type="checkbox"/> Pulcini Misti      | <u>01.01.2015 - 31.12.2016</u> | <input type="checkbox"/> Altro                   | _____                          |

Responsabile organizzazione sig. BOSCHI ROBERTO

Tel. 328/8231490

Data 15/05/2026

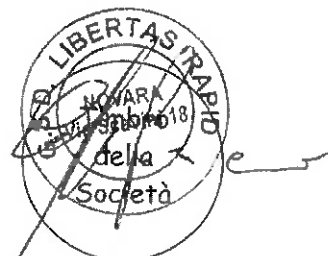



**GRUPPO SPORTIVO DILETTANTISTICO**  
**Libertas Rapid**  
 Via Pietro Scavini, 18 - 28100 Novara (NO)  
 C.F.: 94013760031 - P.IVA: 01438930032



**REGOLAMENTO CAT. PRIMI CALCI**

**ART.1 ORGANIZZAZIONE**

LA SOCIETÀ G.S.D. LIBERTAS RAPID

INDICE ED ORGANIZZA UN TORNEO A CARATTERE REGIONALE  PROVINCIALE  LOCALE

DENOMINATO: 2 TORNEO PARROCCHIA SACRO CUORE PRIMI CALCI 7 ANNI

IN COLLABORAZIONE CON \_\_\_\_\_

CHE SI DISPUTERÀ NEI GIORNI GIOVEDÌ 04 GIUGNO 2026

PRESSO L'IMPIANTO SPORTIVO: NOVARA - ORATORIO SACRO CUORE - PIAZZA SACRO CUORE 7

**ART.2 CATEGORIA DI PARTECIPAZIONE E LIMITI DI ETÀ**

IL TORNEO È RISERVATO AI CALCIATORI APPARTENENTI ALLA CATEGORIA **PRIMI CALCI** REGOLARMENTE TESSERATI F.I.G.C. CON LA PROPRIA SOCIETÀ PER LA STAGIONE IN CORSO. **NATI DAL 01/01/2017 AL 31/12/2018 È POSSIBILE UTILIZZARE CALCIATORI NATI NEL 2019 CHE ABBIANO COMPIUTO ANAGRAFICAMENTE IL 6° ANNO D'ETÀ**

**ART.3 PRESTITI**

NON SONO CONSENTITI PRESTITI

**ART.4 ELENCHI GIOCATORI**

LE SOCIETÀ PARTECIPANTI DOVRANNO PRESENTARE ALL'ORGANIZZAZIONE DEL TORNEO, PRIMA DEL SUO INIZIO, L'ELENCO DEI CALCIATORI CHE INTENDONO UTILIZZARE, FINO AD UN MASSIMO DI N° \_\_\_\_\_ DOPO L'AVVENUTA CONSEGNA È PROIBITO APPORTARE MODIFICHE A TALI ELENCHI.

NELLA DISTINTA DA PRESENTARE ALL'ARBITRO PRIMA DELLA GARA SARANNO INDICATI FINO AD UN MASSIMO DI **10** GIOCATORI

**ART.5 SOSTITUZIONI E PARTECIPAZIONE**

LE SOSTITUZIONI SARANNO EFFETTUATE NEL PIENO RISPETTO DELLE NORME DI CUI AL C.U. N°1 DEL S.G.S. ROMA: TUTTI I GIOCATORI IN DISTINTA DOVRANNO GIOCARE ALMENO UN TEMPO DEI PRIMI DUE; PERTANTO AL TERMINE DEL PRIMO TEMPO DOVRANNO ESSERE EFFETTUATE OBBLIGATORIAMENTE TUTTE LE SOSTITUZIONI ED I NUOVI ENTRATI NON POTRANNO PIÙ ESSERE SOSTITUITI FINO AL TERMINE DEL SECONDO TEMPO TRANNE CHE PER VALIDI MOTIVI DI SALUTE; NEL TERZO TEMPO, QUINDI , POTRANNO ESSERE EFFETTUATE SOSTITUZIONI CON IL SISTEMA DEI "CAMBI LIBERI " **TUTTI I BAMBINI DEVONO PRENDERE PARTE AL GIOCO LUDICO**

**ART.6 SOCIETÀ PARTECIPANTI**

AL TORNEO PRENDERANNO PARTE LE SOTTO INDICATE SOCIETÀ: (INDICARE SOCIETÀ E RISPETTIVO N° DI MATRICOLA)

SOCIETÀ	MATRICOLA	SOCIETÀ	MATRICOLA
LIBERTAS RAPID ROSSA	203023		
LIBERTAS RAPID BLU	203023		
JUVENTUS CLUB	203021		
PERNATESE 1928	36910		

**ART.7 FORMULA DEL TORNEO**(NON ESSENDO CONSENTITI I TIRI DI RIGORE ED I TEMPI SUPPLEMENTARI NON È POSSIBILE PREVEDERE FORMULE DI TORNEO CON PARTITE AD ELIMINAZIONE DIRETTA COME OTTAVI DI FINALE, QUARTI DI FINALE, SEMIFINALI E FINALI) IL TORNEO SI SVOLGERÀ CON LA SEGUENTE FORMULA

**PARTITE**

SARANNO FORMATI N° 1 GIRONI DA N° 4 SQUADRE CIASCUNO CHE SI INCONTRERANNO TRA LORO CON GARE DI SOLA ANDATA

**GIOCO/CHI LUDICO DIDATTICI (OBBLIGATORIO) DESCRIVERE IL GIOCO E ALLEGARE AL REGOLAMENTO LE MODALITÀ DI SVOLGIMENTO 3 < 3 CON AREA DI META**

**RE DEI PORTIERI**



**GRUPPO SPORTIVO DILETTANTISTICO**  
**Libertas Rapid**  
Via Pietro Scarvini, 18 - 28100 Novara (NO)  
C.F.: 94013760031 - P.IVA: 01438930032



**ART.8 CLASSIFICHE**

NON SONO CONSENTITE CLASSIFICHE

**ART.9 TEMPI DI GARA E SVOLGIMENTO (SPECIFICARE LA MODALITÀ DI SVOLGIMENTO)**

- LE GARE SI SVOLGERANNO IN 3 (TRE) TEMPI DELLA DURATA DI \_\_\_\_\_ MINUTI CIASCUNO
- LE GARE SI SVOLGERANNO IN 2 (DUE) TEMPI DELLA DURATA DI 10 MINUTI CIASCUNO
- LE PARTITE SI GIOCANO 5 VS 5 SU CAMPI DI DIMENSIONI RIDOTTE CON PORTE RIDOTTE ED UTILIZZO DI PALLONI N° 4
- LE PARTITE SI GIOCANO 4 VS 4 SU CAMPI DI DIMENSIONI RIDOTTE CON PORTE RIDOTTE ED UTILIZZO DI PALLONI N° 4

IL GIOCO/CHI AVRANNO LA DURATA DI 5 MINUTI

**ART.10 TIRI DI RIGORE**

NON SONO CONSENTITI

**ART.11 TEMPI SUPPLEMENTARI**

NON SONO CONSENTITI

**ART.12 ARBITRI**

LE PARTITE SARANNO ARBITRATE DAGLI STESSI GIOCATORI CHE PARTECIPANO ALLA GARA (AUTOARBITRAGGIO)  
IN OGNI CASO I RAPPORTI GARA CON ALLEGATE LE DISTINTE DEI GIOCATORI SARANNO TRASMESSE AL COMITATO DI  
COMPETENZA NEI TERMINI PREVISTI PER LA NECESSARIA VISIONE DEL GIUDICE SPORTIVO

**ART.13 DISCIPLINA DEL TORNEO**

LA DISCIPLINA DEL TORNEO VIENE AFFIDATA AL GIUDICE SPORTIVO TITOLARE O SUPPLENTE DEL COMITATO DI  
COMPETENZA

**ART.14 AUTOMATISMO DELLE SANZIONI**

IL CODICE DI GIUSTIZIA SPORTIVA NON PREVEDE L'AUTOMATISMO DELLE SANZIONI PER I CALCIATORI DI QUESTA  
CATEGORIA CHE, PERTANTO DOVRANNO SOGGIACERE AI PROVVEDIMENTI DEL GIUDICE SPORTIVO.

**ART.15 RECLAMI**

EVENTUALI RECLAMI DOVRANNO ESSERE PRESENTATI ENTRO 30 MINUTI DALLA FINE DELLA GARA ACCOMPAGNATI  
DALLA TASSA DI EURO 100; COPIA DEL RECLAMO DOVRÀ ESSERE CONSEGNATA ALLA  
CONTROPARTE SEMPRE NEI TERMINI DEI 30 MINUTI. LA TASSA DOVRÀ ESSERE VERSATA AL COMITATO O  
DELEGAZIONE DI COMPETENZA

**ART.16 ASSICURAZIONE**

È RESPONSABILITÀ DI OGNI SOCIETÀ PARTECIPANTE ASSICURARE AI PROPRI GIOCATORI LA COPERTURA  
ASSICURATIVA. L'ORGANIZZAZIONE DEL TORNEO È RESPONSABILE DELLA REGOLARITÀ DELLA COPERTURA  
ASSICURATIVA

**ART.17 NORME GENERALI**

PER QUANTO NON PREVISTO DAL PRESENTE REGOLAMENTO, VALGONO LE DISPOSIZIONI DEI REGOLAMENTI  
FEDERALI IN QUANTO COMPATIBILI, E QUELLE RIPORTATE SUL COMUNICATO UFFICIALE N°1 DEL SETTORE  
GIOVANILE E SCOLASTICO RELATIVO ALLA STAGIONE SPORTIVA IN CORSO.



IL PRESIDENTE DELLA SOCIETÀ

RESPONSABILE ORGANIZZAZIONE SIG. BOSCHI ROBERTO

TEL. 328/8231490



GRUPPO SPORTIVO DILETTANTISTICO  
**Libertas Rapid**  
Via Pietro Scavini, 18 - 28100 Novara (NO)  
C.F.: 94013760031 - P.IVA: 01438930032



**2 TORNEO PARROCCHIA SACRO CUORE**  
**CATEGORIA PRIMI CALCI 7 ANNI**  
**CALENDARIO GARE**

ORA	SQUADRA A	SQUADRA B	RISULTATO
18.00	PERNATESE	LIBERTAS RAPID ROSSA	
18.30	JUVENTUS CLUB	LIBERTAS RAPID BLU	
19.00	LIBERTAS RAPID ROSSA	JUVENTUS CLUB	
19.30	LIBERTAS RAPID BLU	JUVENTUS CLUB	
20.00	JUVENTUS CLUB	JUVENTUS CLUB	
20.30	LIBERTAS RAPID ROSSA	LIBERTAS RAPID BLU	

---

Campo di calcio regolamentare: Stv. Agogna, 46 - Torrion Quartara - 28100 Novara (NO)  
Campetto in sintetico: Oratorio Parrocchia Sacro Cuore - P.za S. Cuore, 7 - 28100 Novara (NO)  
Cell.: 338 898 8389 - <http://www.libertasrapid.it> E-mail: [libertasrapid@virgilio.it](mailto:libertasrapid@virgilio.it)

## Gioco a tema: 3 contro 3 con aree di meta

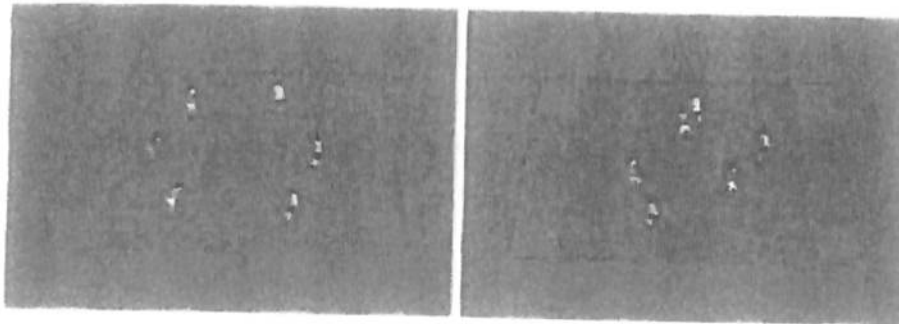

Creare con i coni, posti ai quattro vertici, un rettangolo di gioco di 25 metri di lunghezza x 20 metri di larghezza. In prossimità dei quattro angoli del rettangolo di gioco creare, utilizzando i chiodini, quattro quadrati 2x2 metri che definiranno le "zone di meta". All'interno del campo si sfideranno due squadre composte da tre giocatori ciascuna (squadra rossa contro squadra bianca in figura). Attorno al perimetro di gioco tenere dei palloni che i giocatori utilizzeranno per continuare la partita a tema nel caso il pallone in gioco finisse fuori dal rettangolo.

### Descrizione

- Entrambe le squadre hanno come obiettivo condurre la palla in una delle due zone di meta della squadra avversaria e cercare di impedire che gli avversari facciano a loro volta meta difendendo le proprie zone di meta (nell'esempio la squadra bianca attacca le due zone di meta a sinistra mentre la squadra rossa attacca le due zone di meta a destra del rettangolo di gioco).
- L'esercizio prevede una limitazione spaziale per la fase di non possesso e la completa libertà di movimento per la fase di possesso. La squadra difendente può difendere solamente all'interno dello spazio centrale senza poter entrare nelle due zone di meta che sta proteggendo. La squadra in fase di possesso palla invece può attaccare la profondità in zona "cieca" con i tempi stretti (ma senza stazionare già all'interno della zona "cieca") e fare "gol" nelle due zone di meta portandovi palla all'interno in condizioni

## RE DEI PORTIERI

Area di gioco 20x20 metri

• Giocatori 8

• Tempo di svolgimento 1-2 minuti

Il gioco conclude la sua serie di azioni di tiro in porta che vede coinvolti 2 giocatori per volta: un attaccante ed un portiere. Il trasferimento del pallone tra portiere e portiere, in movimento alternato dai tiri in porta e il divieto di contatto tra portiere di palla e portiere (agevolato dalla definizione di una linea oltre la quale non è possibile calcare), permettono ai giocatori di rimanere a distanza durante lo svolgimento dell'attività prevista.

• In caso di gol da parte dell'attaccante, il portiere prende il pallone e lo trasmette al compagno senza palla posizionato all'interno dell'area di portiere. L'attaccante, dopo una saggiata, si sostituisce rapidamente al portiere.

• In caso di errore da parte dell'attaccante, questo recupera velocemente palla e la trasmette al compagno in ottava linea pallone posizionato all'interno dell'area di portiere.

• In entrambi i casi, il giocatore che ha passato palla al compagno in attacco si posiziona all'interno della porta di portiere e aspetta la palla da un altro giocatore.

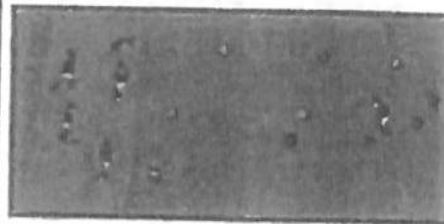

• Il portiere, in caso di parata o di errore da parte dell'attaccante, rimane

in porta o si sposta all'azione successiva.

• Al termine di ogni azione di gioco (in seguito ad un tiro o ad un gol), parte immediatamente (ed automaticamente, senza il "via" da parte del tecnico) l'attaccante successivo. L'attaccante può partire anche se il portiere non è pronto per affrontare una nuova azione di gioco (questa regola favorisce l'attenzione e la continuità di coinvolgimento del portiere).

• Viene conteggiato il numero di tiri che ogni portiere riesce a respingere consecutivamente, questo numero diventa, di volta in volta, il nuovo record da cercare di battere.

NOTA: ogni gruppo gioca con tre palloni al fine di stimolare la relazione tra compagni, attraverso la collaborazione organizzativa che si crea con la trasmissione di palla al giocatore in attesa.

