



DELEGAZIONE DISTRETTUALE DI PINEROLO



20 Maggio 2026
N° 273/Tor.

SPETT.LE SOCIETÀ
A.S.D. CHISONE CALCIO
SEDE

OGGETTO: Autorizzazione Torneo
“ TORNEO ESTATE ” – PICCOLI AMICI IL 24/05/2026

La Delegazione Distrettuale di Pinerolo, esaminato il Regolamento inviato, autorizza lo svolgimento del Torneo indicato in oggetto per quanto attiene alle modalità tecniche di svolgimento.

In caso di eventuale concomitanza delle gare del Torneo con attività Ufficiali Federali la precedenza è data a quest'ultime.

Cordiali Saluti

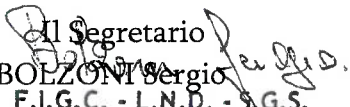
Il Segretario
BOLZONI Sergio
F.I.G.C. - L.N.D. - S.G.S.
Delegazione Distrettuale di Pinerolo
Via Del Gibuti, 1/A - Tel. 0121.377137
Zona Industriale La Porporata
10064 Pinerolo - (TO)

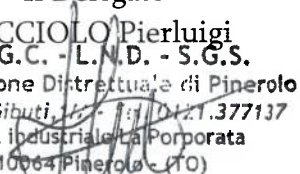
Il Delegato
MUCCILO Pierluigi
F.I.G.C. - L.N.D. - S.G.S.
Delegazione Distrettuale di Pinerolo
Via Del Gibuti, 1/A - Tel. 0121.377137
Zona Industriale La Porporata
10064 Pinerolo - (TO)

REGOLAMENTO CATEGORIA PICCOLI AMICI

ORGANIZZAZIONE

LA SOCIETÀ ASD CHISONE CALCIO

VIA FONTANINI 1

CITTA PINEROLO

CAP 10064

TEL 3421548219

FAX

MAIL chisone.calcio@hotmail.com

INDICE ED ORGANIZZA UNA MANIFESTAZIONE
A CARATTERE

REGIONALE

PROVINCIALE

LOCALE

DENOMINATA: TORNEO ESTATE

IN COLLABORAZIONE CON

CHE SI DISPUTERÀ NEI GIORNI 24/05/2026

PRESSO L'IMPIANTO SPORTIVO: COMUNALE VIA FONTANINI N°1 - PINEROLO

CATEGORIA DI PARTECIPAZIONE E LIMITI DI ETÀ

LA MANIFESTAZIONE È RISERVATA AI CALCIATORI APPARTENENTI ALLA CATEGORIA **PICCOLI AMICI** REGOLARMENTE TESSERATI F.I.G.C. CON LA PROPRIA SOCIETÀ PER LA STAGIONE IN CORSO. **NATI DAL 01.01.2019 AL COMPIMENTO ANAGRAFICO DEL 5° ANNO D'ETÀ**

SOCIETÀ PARTECIPANTI

ALLA MANIFESTAZIONE PRENDERANNO PARTE LE SOTTO INDICATE SOCIETÀ: (Indicare nominativo e rispettivo numero di matricola)

CHISONE CALCIO 206256

S. SECONDO 79250

WELNA 64129

ADRE 955426

ELENCHI GIOCATORI

LE SOCIETÀ PARTECIPANTI DOVRANNO PRESENTARE ALL'ORGANIZZAZIONE DELLA MANIFESTAZIONE, PRIMA DEL SUO INIZIO, L'ELENCO DEI CALCIATORI CHE INTENDONO UTILIZZARE, FINO AD UN MASSIMO DI N° 10

PRESTITI

SONO VIETATI

SVOLGIMENTO DELLA MANIFESTAZIONE

LE ATTIVITÀ SI SVOLGERANNO CON LA SEGUENTE FORMULA (NON SONO CONSENTITE FORMULE CON PARTITE A CONFRONTO DIRETTO SEMIFINALI FINALI O GARE AD ELIMINAZIONE DIRETTA)

DESCRIVERE LA FORMULA DELL' ATTIVITÀ

GIOCHI A CONFRONTO CON GIRONE ALL'ITALIANA

SVOLGIMENTO (SPECIFICARE LA MODALITÀ DI SVOLGIMENTO)



LE PARTITE SI GIOCANO 2 > 2 SU CAMPI DI DIMENSIONI RIDOTTE CON PORTE RIDOTTE ED UTILIZZO DI PALLONI N° 3 OPPURE N° 4 IN GOMMA



LE PARTITE SI GIOCANO 3 > 3 SU CAMPI DI DIMENSIONI RIDOTTE CON PORTE RIDOTTE ED UTILIZZO DI PALLONI N° 3 OPPURE N° 4 IN GOMMA

GIOCHI LUDICI DIDATTICI (OBBLIGATORI MINIMO DUE GIOCHI)

IL RE DEI PORTIERI

GLI AUTOSCONTRI

ALLEGARE AL REGOLAMENTO DESCRIZIONE DEI GIOCHI

TEMPI DI GARA



LE MINI GARE AVRANNO LA DURATA DI ^{2 TEMI DA} 6 MINUTI CIASCUNO



I GIOCHI LUDICI DIDATTICI AVRANNO LA DURATA DI 6 MINUTI CIASCUNO

F.I.G.C. - L.N.D. - S.G.S.
Delegazione Distrettuale di Pinerolo
Via Del Gibuti, 1/A - Tel. 011.1.377137
Zona industriale La Incorporata
10064 Pinerolo - (TO)

**CLASSIFICHE
NON SONO CONSENTITE CLASSIFICHE**

PARTECIPAZIONE

TUTTI I GIOCATORI DEVONO PARTECIPARE OBBLIGATORIAMENTE A TUTTA L'ATTIVITÀ PREVISTA, IN PARTICOLARE:

- È OBBLIGATORIA LA PARTECIPAZIONE AI GIOCHI LUDICO DIDATTICI
- I GIOCATORI DEVONO PRENDERE PARTE ALMENO AD UNA MINI GARA COMPLETA SENZA ESSERE SOSTITUITI SINO AL TERMINE DELLA STESSA, TRANNE CHE PER VALIDI MOTIVI DI SALUTE.

ARBITRI

LE PARTITE SARANNO ARBRATE DAGLI STESSI GIOCATORI CHE PARTECIPANO ALLA GARA (AUTOARBITRAGGIO)

RECLAMI

VISTO LO SPIRITO LUDICO CHE DEVE CARATTERIZZARE L'ATTIVITÀ DEI PICCOLI AMICI NON È CONSENTITA ALCUNA FORMA DI RECLAMO.

ASSICURAZIONE

È RESPONSABILITÀ DI OGNI SOCIETÀ PARTECIPANTE GARANTIRE AI PROPRI GIOCATORI LA COPERTURA CON LA CARTA ASSICURATIVA FIGC. L'ORGANIZZAZIONE DEL TORNEO È RESPONSABILE DELLA REGOLARITÀ DELLA COPERTURA ASSICURATIVA

NORME GENERALI

PER QUANTO NON PREVISTO DAL PRESENTE REGOLAMENTO, VALGONO LE DISPOSIZIONI DEI REGOLAMENTI FEDERALI IN QUANTO COMPATIBILI, E QUELLE RIPORTATE SUL COMUNICATO UFFICIALE N°1 DEL SETTORE GIOVANILE E SCOLASTICO RELATIVO ALLA STAGIONE SPORTIVA IN CORSO.



IL PRESIDENTE DELLA SOCIETÀ
ASD CHISONE CALCIO

Stefano Sclerice

F.I.G.C. - L.N.D. - S.G.S.
Delegazione Distrettuale di Pinerolo
Via Del Gibuti, 1/A - Tel. 011.377137
Zona industriale La Corporata
10064 Pinerolo - (TO)



TORNEO ESTATE



Centro Sportivo sito in via fontanini1 Abbadia Alpina
Categoria Piccoli Amici il 24 Maggio 2026 2 Tempi da 6 min

SPOGLIATOIO

Squadre
CHIVASSO
NONE
SAN SECONDO
LUSERNA

24 MAGGIO	ORARIO	PARTITA		CAMPO
	15,00	CHIVASSO	SAN SECONDO	A
	15,00	NONE	LUSERNA	B
	15,20	NONE	SAN SECONDO	A
	15,20	CHIVASSO	LUSERNA	B
	15,40	CHIVASSO	NONE	A
	15,40	LUSERNA	SAN SECONDO	B

PREMIAZIONI A SEGUIRE SENZA CLASSIFICA

F.I.G.C. - L.N.D. - S.G.S.
Delegazione Distrettuale di Pinerolo
Via Del Gibuti, 1/A - Tel. 011.377137
Zona Industriale La Incorporata
10064 Pinerolo - (TO)

RE DEI PORTIERI

Area di gioco: 20x20 metri

• Giocatori: 6

• Tempo di svolgimento: 12 minuti

Il gioco consiste in una serie di azioni di tiro in porta che vede coinvolti 2 giocatori per volta: un attaccante ed un portiere. Il distanziamento dei delimitatori di partenza, lo svolgimento alternato del tiro in porta e il divieto di contrasto tra portatore di palla e portiere (agevolato dalla definizione di una linea oltre la quale non è possibile calciare), permettono ai giocatori di rimanere a distanza durante lo svolgimento dell'attività prevista.

- In caso di gol da parte dell'attaccante, il portiere prende il pallone e lo trasmette al compagno senza palla posizionato all'interno dell'area di partenza. L'attaccante, dopo aver segnato, si sostituisce rapidamente al portiere.
- In caso di errore da parte dell'attaccante, questo recupera velocemente palla e la trasmette al compagno in attesa senza pallone posizionato all'interno dell'area di partenza.
- In entrambi i casi, il giocatore che ha passato palla al compagno in attesa si posiziona all'interno dello spazio di partenza e aspetta la palla da un altro giocatore.



• Il portiere, in caso di parata o di errore da parte dell'attaccante, rimane in porta e si prepara all'azione successiva.

• Al termine di ogni azione di gioco (in seguito ad un tiro o ad un gol), parte immediatamente (ed autonomamente, senza il "via" da parte del tecnico) l'attaccante successivo. L'attaccante può partire anche se il portiere non è pronto per affrontare una nuova azione di gioco (questa regola favorisce l'attenzione e la continuità di coinvolgimento dei partecipanti).

• Viene contato il numero di tiri che ogni portiere riesce a respingere consecutivamente, questo numero diventa, di volta in volta, il nuovo record da cercare di battere.

NOTA: ogni gruppo gioca con tre soli palloni al fine di stimolare la relazione tra compagni attraverso la collaborazione organizzativa che si crea con la trasmissione di palla al giocatore in attesa.

GLI AUTOSCONTRI

• Area di gioco: 15x15 metri

• Giocatori: 6

• Tempo di svolgimento: 12 minuti

• I giocatori conducono palla all'interno dello spazio delimitato con l'obiettivo di colpire il pallone degli avversari ed evitare di farsi prendere il proprio.

Il gioco consiste in un tiro a bersaglio in cui si realizza un punto quando si riesce a colpire il pallone di un altro giocatore.

I punti sono validi solo all'interno del quadrato di gioco (ogni pallone colpito al di fuori dello stesso non dà alcun punto). Nel caso in cui due palloni caldi da due giocatori distinti si colpiscano tra di loro, il punto non viene considerato valido.

• Vince il turno di gioco il giocatore che riesce ad arrivare per primo a 10 punti. Vengono realizzati diversi turni di gioco. Ad ogni turno si cambia il numero di punti necessario per vincere e vengono inserite delle varianti rispetto all'attività iniziale.

F.I.G.C. - S.G.S. Delegazione Distrettuale di Pinerolo

Via Del Gibuti, 11 - Tel. 0111-377137

Zona Industriale La Corporata

10064 Pinerolo - (TO)

Via Del Gibuti, 11 - Tel. 0111-377137

Zona Industriale La Corporata

10064 Pinerolo - (TO)

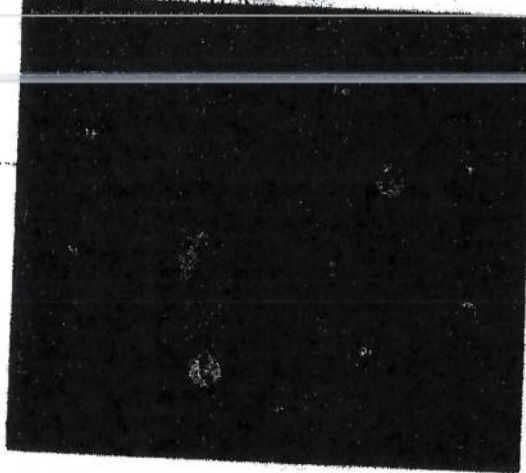

VARIANTI • Vengono inserite delle posizioni di pausa nelle quali non si può essere colpiti dagli avversari:

• Tenendo il pallone sotto la pianta del piede (sia in modo casuale che richiedendo di bilanciarlo sulla pianta).

• Salendo in equilibrio sulla palla con entrambi i piedi.

• In quadrupedia, pancia sollevata da terra con il pallone sotto il proprio corpo.

10064 Pinerolo - (TO)

F.I.G.C. - S.G.S.

Delegazione di Pinerolo

Via Del Gibuti, 11 - Tel. 0111-377137

Zona Industriale La Corporata

10064 Pinerolo - (TO)