



Federazione Italiana Giuoco Calcio



Lega Nazionale Dilettanti



Comitato Regionale Piemonte e Valle d'Aosta

Data: 19 MAGGIO 2026

Protocollo: 61953/Tornei/SEG.

SPETT.LE SOCIETÀ  
BAGNELLA CALCIO  
SEDE

**OGGETTO: Autorizzazione Torneo Regionale  
Memorial Beltrami - Primi Calci – 24/05/2026  
Torneo Ricci Trotti - Piccoli Amici – 24/05/2026**

Il Comitato Regionale Piemonte Valle d'Aosta, esaminato il Regolamento inviato, autorizza lo svolgimento del Torneo indicato in oggetto per quanto attiene alle modalità tecniche di svolgimento.

In caso di eventuale concomitanza delle gare del Torneo con attività Ufficiali Federali la precedenza è data a quest'ultime.

Cordiali saluti.

IL SEGRETARIO  
Roberto Scrofani



IL PRESIDENTE  
Mauro Foschia



## REGOLAMENTO CATEGORIA PICCOLI AMICI

### ORGANIZZAZIONE

LA SOCIETÀ BAGNELLA CALCIO 1972

VIA FUCINE 19

CITTÀ OMEGNA

CAP 28887

TEL \_\_\_\_\_

FAX \_\_\_\_\_

MAIL SEGRETERIA.BAGNELLA1972@GMAIL.COM

INDICE ED ORGANIZZA UNA MANIFESTAZIONE  
A CARATTERE

REGIONALE

PROVINCIALE

LOCALE

DENOMINATA: RICCI TROTTI

IN COLLABORAZIONE CON \_\_\_\_\_

CHE SI DISPUTERÀ NEI GIORNI 24 MAGGIO 2026

PRESSO L'IMPIANTO SPORTIVO: COMUNALE DI VIA FUCINE 19, OMEGNA

### CATEGORIA DI PARTECIPAZIONE E LIMITI DI ETÀ

LA MANIFESTAZIONE È RISERVATA AI CALCIATORI APPARTENENTI ALLA CATEGORIA **PICCOLI AMICI** REGOLARMENTE TESSERATI F.I.G.C. CON LA PROPRIA SOCIETÀ PER LA STAGIONE IN CORSO. **NATI DAL 01.01.2019**  
**AL COMPIIMENTO ANAGRAFICO DEL 5° ANNO D'ETÀ**

### SOCIETÀ PARTECIPANTI

ALLA MANIFESTAZIONE PRENDERANNO PARTE LE SOTTO INDICATE SOCIETÀ: **(Indicare nominativo e rispettivo numero di matricola)**

BAGNELLA CALCIO 1972 951396, FOMARCO 935576, QUARONESE 64652,

BAVENO STRESA 5910, SAN FRANCESCO 912714, CANNOBIESE 932333,

SAN MAURIZIO 944503, MASERA 915845, MERGOZZESE 710843

### ELENCHI GIOCATORI

LE SOCIETÀ PARTECIPANTI DOVRANNO PRESENTARE ALL'ORGANIZZAZIONE DELLA MANIFESTAZIONE, PRIMA DEL SUO INIZIO, L'ELENCO DEI CALCIATORI CHE INTENDONO UTILIZZARE, FINO AD UN MASSIMO DI N° 10

### PRESTITI

SONO VIETATI

### SVOLGIMENTO DELLA MANIFESTAZIONE

LE ATTIVITÀ SI SVOLGERANNO CON LA SEGUENTE FORMULA **(NON SONO CONSENTITE FORMULE CON PARTITE A CONFRONTO DIRETTO SEMIFINALI FINALI O GARE AD ELIMINAZIONE DIRETTA)**

DESCRIVERE LA FORMULA DELL' ATTIVITÀ

VEDI REGOLAMENTO ALLEGATO

### SVOLGIMENTO (SPECIFICARE LA MODALITÀ DI SVOLGIMENTO)

LE PARTITE SI GIOCANO **2 > 2** SU CAMPI DI DIMENSIONI RIDOTTE CON PORTE RIDOTTE ED UTILIZZO DI **PALLONI N° 3 OPPURE N° 4 IN GOMMA**

LE PARTITE SI GIOCANO **3 > 3** SU CAMPI DI DIMENSIONI RIDOTTE CON PORTE RIDOTTE ED UTILIZZO DI **PALLONI N° 3 OPPURE N° 4 IN GOMMA**

### GIOCHI LUDICI DIDATTICI (OBBLIGATORI MINIMO DUE GIOCHI)

RE DEI PORTIERI, DUE CONTRO DUE

### ALLEGARE AL REGOLAMENTO DESCRIZIONE DEI GIOCHI

### TEMPI DI GARA

LE MINI GARE AVRANNO LA DURATA DI 8 MINUTI CIASCUNO

I GIOCHI LUDICI DIDATTICI AVRANNO LA DURATA DI 10 MINUTI CIASCUNO



**CLASSIFICHE  
NON SONO CONSENTITE CLASSIFICHE**

**PARTECIPAZIONE**

TUTTI I GIOCATORI DEVONO PARTECIPARE OBBLIGATORIAMENTE A TUTTA L'ATTIVITÀ PREVISTA, IN PARTICOLARE:

- È OBBLIGATORIA LA PARTECIPAZIONE AI GIOCHI LUDICO DIDATTICI
- I GIOCATORI DEVONO PRENDERE PARTE ALMENO AD UNA MINI GARA COMPLETA SENZA ESSERE SOSTITUITI SINO AL TERMINE DELLA STESSA, TRANNE CHE PER VALIDI MOTIVI DI SALUTE.

**ARBITRI**

LE PARTITE SARANNO ARBITRATE DAGLI STESSI GIOCATORI CHE PARTECIPANO ALLA GARA (**AUTOARBITRAGGIO**)

**RECLAMI**

**VISTO LO SPIRITO LUDICO CHE DEVE CARATTERIZZARE L'ATTIVITÀ DEI PICCOLI AMICI NON È CONSENTITA ALCUNA FORMA DI RECLAMO.**

**ASSICURAZIONE**

È RESPONSABILITÀ DI OGNI SOCIETÀ PARTECIPANTE GARANTIRE AI PROPRI GIOCATORI LA COPERTURA CON LA CARTA ASSICURATIVA FIGC. L'ORGANIZZAZIONE DEL TORNEO È RESPONSABILE DELLA REGOLARITÀ DELLA COPERTURA ASSICURATIVA

**NORME GENERALI**

PER QUANTO NON PREVISTO DAL PRESENTE REGOLAMENTO, VALGONO LE DISPOSIZIONI DEI REGOLAMENTI FEDERALI IN QUANTO COMPATIBILI, E QUELLE RIPORTATE SUL COMUNICATO UFFICIALE N°1 DEL SETTORE GIOVANILE E SCOLASTICO RELATIVO ALLA STAGIONE SPORTIVA IN CORSO.

FIRMA DEL PRESIDENTE  
**ASD BAGNELLA CALCIO 1972**  
Via Fiume, 40  
28887 BAGNELLA DI OMEGNA (VB)  
P.I. n. 00503730030 - C.F. n. 84010470031  
timbro della Società

IDENTE DELLA SOCIETÀ



## TORNEO PICCOLI AMICI

GIRONE UNICO – 10 SQUADRE

3 vs 3 – 2 tempi da 8 minuti

4 minuti pausa tra le partite

2 campi contemporanei

Nessuna classifica – torneo ludico

## SQUADRE

Bagnella Calcio A

Fomarco

Baveno Stresa

San Francesco

Cannobiese

San Maurizio

Masera

Mergozzese

Quaronese

Bagnella B

## MATTINO (09:20 – 09:30)

Giochi ludici:

- Re dei portieri

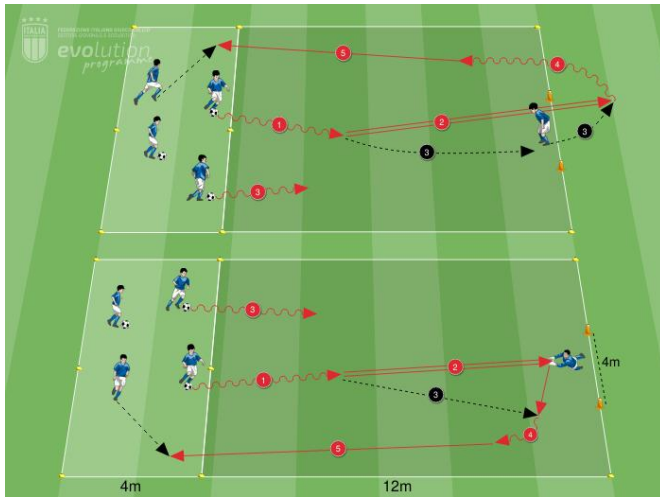

- 3 vs 3

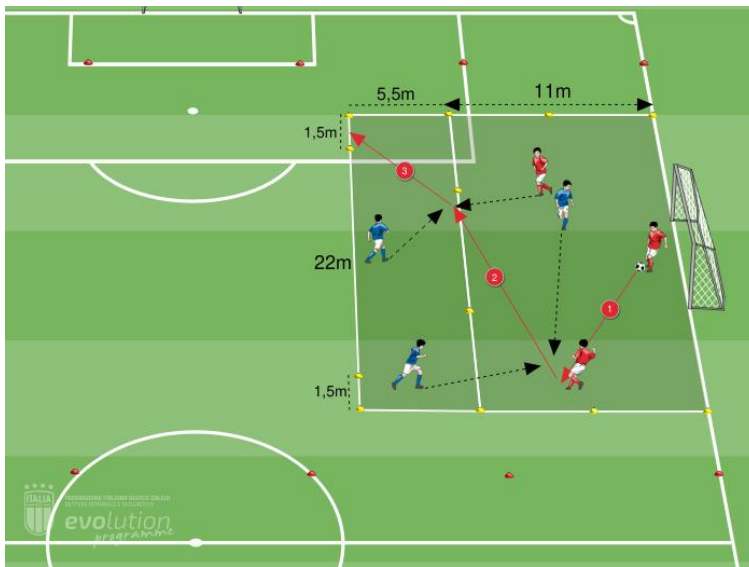

🕒 MATTINO (09:30 – 12:30)

09:30 – 09:50

Campo 1: Bagnella A vs Bagnella B

Campo 2: Fomarco vs Quaronese

09:50 – 10:10

Campo 1: Baveno Stresa vs Mergozzese

Campo 2: San Francesco vs Masera

10:10 – 10:30

Campo 1: Cannobiese vs San Maurizio

Campo 2: Bagnella A vs Quaronese



10:30 – 10:50

Campo 1: Bagnella B vs Mergozzese

Campo 2: Fomarco vs Masera

10:50 – 11:10

Campo 1: Baveno Stresa vs San Maurizio

Campo 2: San Francesco vs Cannobiese

11:10 – 11:30

Campo 1: Bagnella A vs Mergozzese

Campo 2: Quaronese vs Masera

11:30 – 11:50

Campo 1: Bagnella B vs San Maurizio

Campo 2: Fomarco vs Cannobiese

11:50 – 12:10

Campo 1: Baveno Stresa vs San Francesco

Campo 2: Bagnella A vs Masera

12:10 – 12:30

Campo 1: Quaronese vs Cannobiese

Campo 2: Mergozzese vs San Maurizio

 PAUSA PRANZO (12:30 – 14:00)

🕒 POMERIGGIO (14:00 – 17:00)

14:00 – 14:20

Campo 1: Bagnella B vs San Francesco

Campo 2: Fomarco vs Baveno Stresa

14:20 – 14:40

Campo 1: Bagnella A vs Cannobiese

Campo 2: Quaronese vs San Maurizio

14:40 – 15:00

Campo 1: Mergozzese vs San Francesco

Campo 2: Masera vs Baveno Stresa

15:00 – 15:20

Campo 1: Bagnella B vs Cannobiese

Campo 2: Fomarco vs San Maurizio

15:20 – 15:40

Campo 1: Bagnella A vs San Francesco

Campo 2: Quaronese vs Baveno Stresa

15:40 – 16:00

Campo 1: Mergozzese vs Cannobiese

Campo 2: Masera vs Fomarco

16:00 – 16:20

Campo 1: Bagnella B vs Baveno Stresa

Campo 2: San Maurizio vs San Francesco

16:20 – 16:40

Campo 1: Bagnella A vs Fomarco

Campo 2: Quaronese vs Mergozzese

16:40 – 17:00

Campo 1: Masera vs Cannobiese

Campo 2: Bagnella B vs Fomarco

🏆 CHIUSURA (17:00)

Foto di gruppo

Medaglie per tutti

Nessuna classifica

Saluto finale società

Merenda finale

(da redigere su carta intestata della Società organizzatrice)

**REGOLAMENTO CAT. PRIMI CALCI**

**ART.1 ORGANIZZAZIONE**

LA SOCIETÀ BAGNELLA CALCIO 1972

INDICE ED ORGANIZZA UN TORNEO A CARATTERE REGIONALE  PROVINCIALE  LOCALE

DENOMINATO: MEMORIAL BELTRAMI

IN COLLABORAZIONE CON \_\_\_\_\_

CHE SI DISPUTERÀ NEI GIORNI 24 MAGGIO 2026

PRESSO L'IMPIANTO SPORTIVO: COMUNALE DI VIA FUCINE 19, OMEGNA

**ART:2 CATEGORIA DI PARTECIPAZIONE E LIMITI DI ETÀ**

IL TORNEO È RISERVATO AI CALCIATORI APPARTENENTI ALLA CATEGORIA **PRIMI CALCI**

REGOLARMENTE TESSERATI F.I.G.C. CON LA PROPRIA SOCIETÀ PER LA STAGIONE IN CORSO. NATI DAL 01/01/2017

AL 31/12/2018 È POSSIBILE UTILIZZARE CALCIATORI NATI NEL 2019 CHE ABBIANO COMPIUTO

ANAGRAFICAMENTE IL 6° ANNO D'ETÀ

**ART.3 PRESTITI**

NON SONO CONSENTITI PRESTITI

**ART.4 ELENCHI GIOCATORI**

LE SOCIETÀ PARTECIPANTI DOVRANNO PRESENTARE ALL'ORGANIZZAZIONE DEL TORNEO, PRIMA DEL

SUO INIZIO, L'ELENCO DEI CALCIATORI CHE INTENDONO UTILIZZARE, FINO AD UN MASSIMO DI N° 12 DOPO L'AVVENUTA CONSEGNA È PROIBITO APPORTARE MODIFICHE A TALI ELENCHI.

NELLA DISTINTA DA PRESENTARE ALL'ARBITRO PRIMA DELLA GARA SARANNO INDICATI FINO AD UN MASSIMO DI **10** GIOCATORI

**ART.5 SOSTITUZIONI E PARTECIPAZIONE**

LE SOSTITUZIONI SARANNO EFFETTUATE NEL PIENO RISPETTO DELLE NORME DI CUI AL C.U. N°1 DEL S.G.S. ROMA: TUTTI I GIOCATORI IN DISTINTA DOVRANNO GIOCARE ALMENO UN TEMPO DEI PRIMI DUE; PERTANTO AL TERMINE DEL PRIMO TEMPO DOVRANNO ESSERE EFFETTUATE OBBLIGATORIAMENTE TUTTE LE SOSTITUZIONI ED I NUOVI ENTRATI NON POTRANNO PIÙ ESSERE SOSTITUITI FINO AL TERMINE DEL SECONDO TEMPO TRANNE CHE PER VALIDI MOTIVI DI SALUTE; NEL TERZO TEMPO, QUINDI , POTRANNO ESSERE EFFETTUATE SOSTITUZIONI CON IL SISTEMA DEI "CAMBI LIBERI " **TUTTI I BAMBINI DEVONO PRENDERE PARTE AL GIOCO LUDICO**

**ART.6 SOCIETÀ PARTECIPANTI**

AL TORNEO PRENDERANNO PARTE LE SOTTO INDICATE SOCIETÀ: (INDICARE SOCIETÀ E RISPETTIVO N° DI MATRICOLA)

SOCIETÀ	MATRICOLA	SOCIETÀ	MATRICOLA
BAGNELLA CALCIO	951396	QUARONESE	64652
BAVENO STRESA	5910	GRAVELLONA S.P.	931119
ORNAVASSESE	35390		
GATTICO VERUNO	951611		
CALTIGNAGA	949305		
SAN MAURIZIO	944503		

**ART.7 FORMULA DEL TORNEO**(NON ESSENDO CONSENTITI I TIRI DI RIGORE ED I TEMPI SUPPLEMENTARI NON È POSSIBILE PREVEDERE FORMULE DI TORNEO CON PARTITE AD ELIMINAZIONE DIRETTA COME OTTAVI DI FINALE, QUARTI DI FINALE, SEMIFINALI E FINALI)

IL TORNEO SI SVOLGERÀ CON LA SEGUENTE FORMULA

**PARTITE**

SARANNO FORMATI N° 2 GIRONI DA N° 4 SQUADRE CIASCUNO CHE SI INCONTRERANNO TRA LORO CON GARE DI SOLA ANDATA

**GIOCO/CHI LUDICO DIDATTICI (OBBLIGATORIO)** DESCRIVERE IL GIOCO E ALLEGARE AL REGOLAMENTO LE MODALITÀ DI SVOLGIMENTO RE DEI PORTIERI 2 CONTRO 2

\_\_\_\_\_  
\_\_\_\_\_



**ART.8 CLASSIFICHE**

NON SONO CONSENTITE CLASSIFICHE

**ART.9 TEMPI DI GARA E SVOLGIMENTO (SPECIFICARE LA MODALITÀ DI SVOLGIMENTO)**

- LE GARE SI SVOLGERANNO IN 3 (TRE) TEMPI DELLA DURATA DI \_\_\_\_\_ MINUTI CIASCUNO
  - LE GARE SI SVOLGERANNO IN 2 (DUE) TEMPI DELLA DURATA DI 8 MINUTI CIASCUNO
  - LE PARTITE SI GIOCANO 5 VS 5 SU CAMPI DI DIMENSIONI RIDOTTE CON PORTE RIDOTTE ED UTILIZZO DI PALLONI N° 4
  - LE PARTITE SI GIOCANO 4 VS 4 SU CAMPI DI DIMENSIONI RIDOTTE CON PORTE RIDOTTE ED UTILIZZO DI PALLONI N° 4
- IL GIOCO/CHI AVRANNO LA DURATA DI 10 (Dica) MINUTI

**ART.10 TIRI DI RIGORE  
NON SONO CONSENTITI**

**ART.11 TEMPI SUPPLEMENTARI  
NON SONO CONSENTITI**

**ART.12 ARBITRI**

LE PARTITE SARANNO ARBITRATE DAGLI STESSI GIOCATORI CHE PARTECIPANO ALLA GARA (AUTOARBITRAGGIO)  
IN OGNI CASO I RAPPORTI GARA CON ALLEGATE LE DISTINTE DEI GIOCATORI SARANNO TRASMESSE AL COMITATO DI  
COMPETENZA NEI TERMINI PREVISTI PER LA NECESSARIA VISIONE DEL GIUDICE SPORTIVO

**ART.13 DISCIPLINA DEL TORNEO**

LA DISCIPLINA DEL TORNEO VIENE AFFIDATA AL GIUDICE SPORTIVO TITOLARE O SUPPLENTE DEL COMITATO DI  
COMPETENZA

**ART.14 AUTOMATISMO DELLE SANZIONI**

IL CODICE DI GIUSTIZIA SPORTIVA NON PREVEDE L'AUTOMATISMO DELLE SANZIONI PER I CALCIATORI DI QUESTA  
CATEGORIA CHE, PERTANTO DOVRANNO SOGGIACERE AI PROVVEDIMENTI DEL GIUDICE SPORTIVO.

**ART.15 RECLAMI**

EVENTUALI RECLAMI DOVRANNO ESSERE PRESENTATI ENTRO 30 MINUTI DALLA FINE DELLA GARA ACCOMPAGNATI  
DALLA TASSA DI EURO 50; COPIA DEL RECLAMO DOVRÀ ESSERE CONSEGNATA ALLA  
CONTROPARTE SEMPRE NEI TERMINI DEI 30 MINUTI. **LA TASSA DOVRÀ ESSERE VERSATA AL COMITATO O  
DELEGAZIONE DI COMPETENZA**

**ART. 16 ASSICURAZIONE**

È RESPONSABILITÀ DI OGNI SOCIETÀ PARTECIPANTE ASSICURARE AI PROPRI GIOCATORI LA COPERTURA  
ASSICURATIVA. L'ORGANIZZAZIONE DEL TORNEO È RESPONSABILE DELLA REGOLARITÀ DELLA COPERTURA  
ASSICURATIVA

**ART.17 NORME GENERALI**

PER QUANTO NON PREVISTO DAL PRESENTE REGOLAMENTO, VALGONO LE DISPOSIZIONI DEI REGOLAMENTI  
FEDERALI IN QUANTO COMPATIBILI, E QUELLE RIPORTATE SUL COMUNICATO UFFICIALE N°1 DEL SETTORE  
GIOVANILE E SCOLASTICO RELATIVO ALLA STAGIONE SPORTIVA IN CORSO.

FIRMA DEL PRESIDENTE  
**ASD BAGNOLERA CALCIO 1972**  
28887  
P.L. 22322  
timbro della Società

IL PRESIDENTE DELLA SOCIETÀ

RESPONSABILE ORGANIZZAZIONE SIG. GELSOMINO GRATTAOLI

TEL. 3475791296





## TORNEO MEMORIAL ROLANDO BELTRAMI

### CATEGORIA PRIMI CALCI 2018

### GIRONE UNICO – 8 SQUADRE

 <b>SQUADRE</b>
Bagnella Calcio
San Pietro Gravelona
Baveno Stresa
Ornavassese
San Maurizio
Gattico-Veruno
Quaronese
Caltignaga

### GIOCHINI 09:50 – 10:00

Re dei portieri

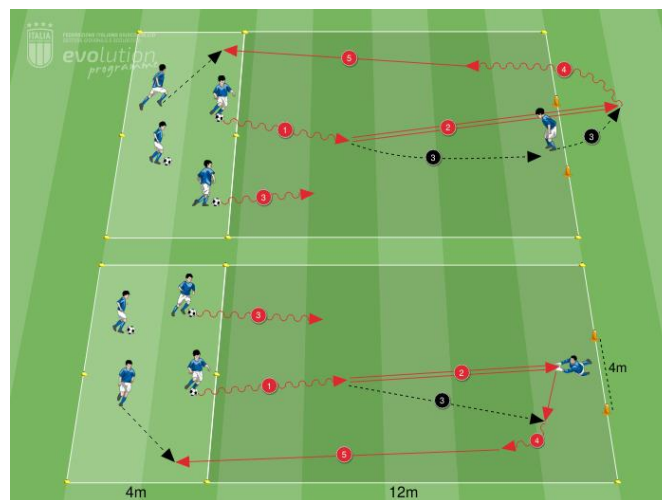

- 3 vs 3

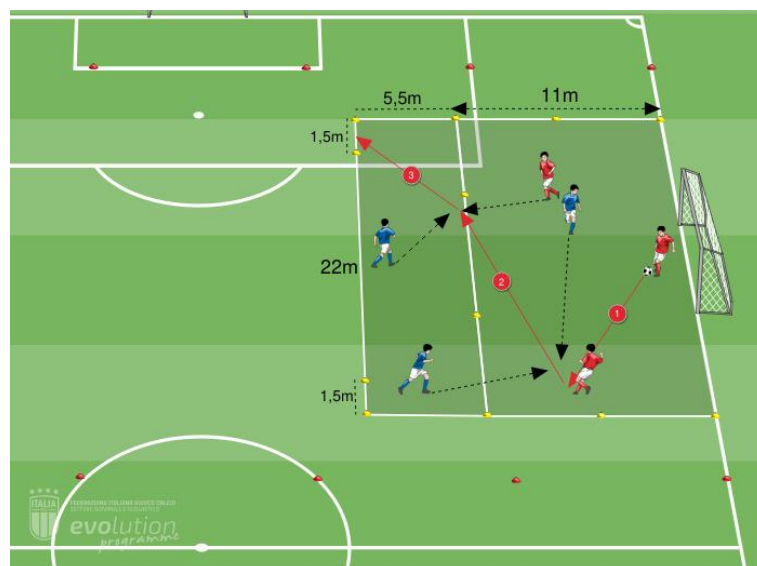

## 🕒 MATTINO (10:00 – 12:00)

ORARIO	CAMPO	PARTITA
10:00	<b>GIALLO</b>	BAGNELLA – S.P. GRAVELLONA
10:00	<b>BLU</b>	BAVENO STRESA – SAN MAURIZIO

ORARIO	CAMPO	PARTITA
10:20	<b>GIALLO</b>	GATTICO-VERUNO – CALTIGNAGA
10:20	<b>BLU</b>	ORNAVASSESE – QUARONESE

ORARIO	CAMPO	PARTITA
10:40	<b>GIALLO</b>	BAGNELLA – BAVENO STRESA
10:40	<b>BLU</b>	S.P. GRAVELLONA – SAN MAURIZIO
ORARIO	CAMPO	PARTITA
11:00	<b>GIALLO</b>	ORNAVASSESE – GATTICO-VERUNO
11:00	<b>BLU</b>	CALTIGNAGA – QUARONESE

ORARIO	CAMPO	PARTITA
11:20	<b>GIALLO</b>	BAGNELLA – SAN MAURIZIO
11:20	<b>BLU</b>	S.P. GRAVELLONA – BAVENO STRESA

ORARIO	CAMPO	PARTITA
11:40	<b>GIALLO</b>	ORNAVASSESE – SAN MAURIZIO
11:40	<b>BLU</b>	QUARONESE – GATTICO-VERUNO

ORARIO	CAMPO	PARTITA
12:00	<b>GIALLO</b>	BAGNELLA – CALTIGNAGA
12:00	<b>BLU</b>	S.P. GRAVELLONA – ORNAVASSESE

## PAUSA PRANZO (12:20 – 14:30)

ORARIO	CAMPO	PARTITA
14:30	<b>GIALLO</b>	QUARONESE – SAN MAURIZIO
14:30	<b>BLU</b>	ORNAVASSESE – BAVENO STRESA

ORARIO	CAMPO	PARTITA
14:50	<b>GIALLO</b>	S. P. GRAVELLONA- CALTIGNAGA
14:50	<b>BLU</b>	BAGNELLA – QUARONESE

ORARIO	CAMPO	PARTITA
15:10	<b>GIALLO</b>	SAN MAURIZIO – GATTICO-VERUNO
15:10	<b>BLU</b>	CALTIGNAGA – BAVENO STRESA

ORARIO	CAMPO	PARTITA
15:30	<b>GIALLO</b>	QUARONESE – BAVENO STRESA
15:30	<b>BLU</b>	GATTICO-VERUNO – S.P. GRAVELLONA

ORARIO	CAMPO	PARTITA
15:50	<b>GIALLO</b>	QUARONESE – S. P. GRAVELLONA
15:50	<b>BLU</b>	BAGNELLA – ORNAVASSESE

ORARIO	CAMPO	PARTITA
16:10	GIALLO	CALTIGNAGA- SAN MAURIZIO
16:10	BLU	BAGNELLA - GATTICO-VERUNO

ORARIO	CAMPO	PARTITA
16:30	GIALLO	ORNAVASSESE - CALTIGNAGA
16:30	BLU	BAVENO STRESA- GATTICO-VERUNO

 **CHIUSURA (17:00)**

**PREMIAZIONI!!!!**