



DELEGAZIONE PROVINCIALE DI TORINO



Torino, 16/04/2026

Protocollo 1256/ DpTo

SPETT.LE SOCIETÀ
A.S.D. TOP PLAYER CACADEMY
SEDE

OGGETTO: Autorizzazione Tornei Provinciali

Denominazione: 2018 PRIMI CALCI CUP

Categoria: Primi Calci

Periodo di svolgimento: 19/04/2026

La Delegazione Provinciale di Torino, esaminato il Regolamento inviato, autorizza lo svolgimento del Torneo indicato in oggetto per quanto attiene alle modalità tecniche di svolgimento.

In caso di eventuale concomitanza delle gare del Torneo con attività Ufficiali Federali la precedenza è data a quest'ultime.

Cordiali saluti.

Il Segretario

Simona Bochicchio

Il Delegato Provinciale
Giovanni Spina

(da redigere su carta intestata della Società organizzatrice)
REGOLAMENTO CAT. PRIMI CALCII

F.I.G.C. - L.N.D. - F.I.G.
DELEGAZIONE PROVINCIALE
Via Tiziano Vecellio, 1
10128 Torino

ART.1 ORGANIZZAZIONE

LA SOCIETÀ ASD TOP PLAYER ACADEMY

INDICE ED ORGANIZZA UN TORNEO A CARATTERE REGIONALE PROVINCIALE LOCALE

DENOMINATO: 2018_PRIMI CALCII CUP

IN COLLABORAZIONE CON _____

CHE SI DISPUTERÀ NEI GIORNI DOMENICA 19 APRILE 2026

PRESSO L'IMPIANTO SPORTIVO: IMPIANTO FACCIOLI - VIA FACCIOLI 72/A - 10135 TORINO

ART.2 CATEGORIA DI PARTECIPAZIONE E LIMITI DI ETÀ

IL TORNEO È RISERVATO AI CALCIATORI APPARTENENTI ALLA CATEGORIA **PRIMI CALCII** REGOLARMENTE TESSERATI F.I.G.C. CON LA PROPRIA SOCIETÀ PER LA STAGIONE IN CORSO. **NATI DAL 01/01/2017 AL 31/12/2018 È POSSIBILE UTILIZZARE CALCIATORI NATI NEL 2019 CHE ABBIANO COMPIUTO ANAGRAFICAMENTE IL 6° ANNO D'ETÀ**

ART.3 PRESTITI

NON SONO CONSENTITI PRESTITI

ART.4 ELENCHI GIOCATORI

LE SOCIETÀ PARTECIPANTI DOVRANNO PRESENTARE ALL'ORGANIZZAZIONE DEL TORNEO, PRIMA DEL SUO INIZIO, L'ELENCO DEI CALCIATORI CHE INTENDONO UTILIZZARE, FINO AD UN MASSIMO DI N° 10 DOPO L'AVVENUTA CONSEGNA È PROIBITO APPORTARE MODIFICHE A TALI ELENCHI.

NELLA DISTINTA DA PRESENTARE ALL'ARBITRO PRIMA DELLA GARA SARANNO INDICATI FINO AD UN MASSIMO DI 10 GIOCATORI

ART.5 SOSTITUZIONI E PARTECIPAZIONE

LE SOSTITUZIONI SARANNO EFFETTUATE NEL PIENO RISPETTO DELLE NORME DI CUI AL C.U. N°1 DEL S.G.S. ROMA: TUTTI I GIOCATORI IN DISTINTA DOVRANNO GIOCARE ALMENO UN TEMPO DEI PRIMI DUE; PERTANTO AL TERMINE DEL PRIMO TEMPO DOVRANNO ESSERE EFFETTUATE OBBLIGATORIAMENTE TUTTE LE SOSTITUZIONI ED I NUOVI ENTRATI NON POTRANNO PIÙ ESSERE SOSTITUITI FINO AL TERMINE DEL SECONDO TEMPO TRANNE CHE PER VALIDI MOTIVI DI SALUTE; ~~NEL TERZO TEMPO, QUINDI, POTRANNO ESSERE EFFETTUATE SOSTITUZIONI CON IL SISTEMA DEI "CAMBI LIBERI"~~ **TUTTI I BAMBINI DEVONO PRENDERE PARTE AL GIOCO LUDICO**

ART.6 SOCIETÀ PARTECIPANTI

AL TORNEO PRENDERANNO PARTE LE SOTTO INDICATE SOCIETÀ: (INDICARE SOCIETÀ E RISPETTIVO N° DI MATRICOLA)

SOCIETÀ	MATRICOLA	SOCIETÀ	MATRICOLA
TOP PLAYER			
GIAVENOCOZZE			
ROSTA CALCIO			

ART.7 FORMULA DEL TORNEO(NON ESSENDO CONSENTITI I TIRI DI RIGORE ED I TEMPI SUPPLEMENTARI NON È POSSIBILE PREVEDERE FORMULE DI TORNEO CON PARTITE AD ELIMINAZIONE DIRETTA COME OTTAVI DI FINALE, QUARTI DI FINALE, SEMIFINALI E FINALI) IL TORNEO SI SVOLGERÀ CON LA SEGUENTE FORMULA

PARTITE

SARANNO FORMATI N° 1 GIRONI DA N° 3 SQUADRE CIASCUNO CHE SI INCONTRERANNO TRA LORO CON GARE DI SOLA ANDATA

GIOCO/CHI LUDICO DIDATTICI (OBBLIGATORIO) DESCRIVERE IL GIOCO E ALLEGARE AL REGOLAMENTO LE MODALITÀ DI SVOLGIMENTO
3 VS 3 E 2 VS 2

ART.8 CLASSIFICHE

NON SONO CONSENTITE CLASSIFICHE

ART.9 TEMPI DI GARA E SVOLGIMENTO (SPECIFICARE LA MODALITÀ DI SVOLGIMENTO)

- LE GARE SI SVOLGERANNO IN 3 (TRE) TEMPI DELLA DURATA DI _____ MINUTI CIASCUNO
- LE GARE SI SVOLGERANNO IN 2 (DUE) TEMPI DELLA DURATA DI 15 MINUTI CIASCUNO
- LE PARTITE SI GIOCANO 5 VS 5 SU CAMPI DI DIMENSIONI RIDOTTE CON PORTE RIDOTTE ED UTILIZZO DI PALLONI N° 4
- LE PARTITE SI GIOCANO 4 VS 4 SU CAMPI DI DIMENSIONI RIDOTTE CON PORTE RIDOTTE ED UTILIZZO DI PALLONI N° 4

IL GIOCO/CHI AVRANNO LA DURATA DI 5 MINUTI

**ART.10 TIRI DI RIGORE
NON SONO CONSENTITI**

**ART.11 TEMPI SUPPLEMENTARI
NON SONO CONSENTITI**

ART.12 ARBITRI

LE PARTITE SARANNO ARBITRATE DAGLI STESSI GIOCATORI CHE PARTECIPANO ALLA GARA (**AUTOARBITRAGGIO**)
IN OGNI CASO I RAPPORTI GARA CON ALLEGATE LE DISTINTE DEI GIOCATORI SARANNO TRASMESSE AL COMITATO DI
COMPETENZA NEI TERMINI PREVISTI PER LA NECESSARIA VISIONE DEL GIUDICE SPORTIVO

ART.13 DISCIPLINA DEL TORNEO

LA DISCIPLINA DEL TORNEO VIENE AFFIDATA AL GIUDICE SPORTIVO TITOLARE O SUPPLENTE DEL COMITATO DI
COMPETENZA

ART.14 AUTOMATISMO DELLE SANZIONI

IL CODICE DI GIUSTIZIA SPORTIVA NON PREVEDE L'AUTOMATISMO DELLE SANZIONI PER I CALCIATORI DI QUESTA
CATEGORIA CHE, PERTANTO DOVRANNO SOGGIACERE AI PROVVEDIMENTI DEL GIUDICE SPORTIVO.

ART.15 RECLAMI

EVENTUALI RECLAMI DOVRANNO ESSERE PRESENTATI ENTRO 30 MINUTI DALLA FINE DELLA GARA ACCOMPAGNATI
DALLA TASSA DI EURO _____; COPIA DEL RECLAMO DOVRÀ ESSERE CONSEGNATA ALLA
CONTROPARTE SEMPRE NEI TERMINI DEI 30 MINUTI. **LA TASSA DOVRÀ ESSERE VERSATA AL COMITATO O
DELEGAZIONE DI COMPETENZA**

ART. 16 ASSICURAZIONE

È RESPONSABILITÀ DI OGNI SOCIETÀ PARTECIPANTE ASSICURARE AI PROPRI GIOCATORI LA COPERTURA
ASSICURATIVA. L'ORGANIZZAZIONE DEL TORNEO È RESPONSABILE DELLA REGOLARITÀ DELLA COPERTURA
ASSICURATIVA

ART.17 NORME GENERALI

PER QUANTO NON PREVISTO DAL PRESENTE REGOLAMENTO, VALGONO LE DISPOSIZIONI DEI REGOLAMENTI
FEDERALI IN QUANTO COMPATIBILI, E QUELLE RIPORTATE SUL COMUNICATO UFFICIALE N°1 DEL SETTORE
GIOVANILE E SCOLASTICO RELATIVO ALLA STAGIONE SPORTIVA IN CORSO.



IL PRESIDENTE DELLA SOCIETÀ

RESPONSABILE ORGANIZZAZIONE SIG. GRASSI FLORINDA

TEL. 3484021218

2018_PRIMI CALCI CUP

DOMENICA 19 APRILE 2026

2 TEMPI DA 15 MIN - 5vs5

CATEGORIA PRIMI CALCI 1 ANNO

GIRONE UNICO
TOP PLAYER
GIAVENOCOAZZE
ROSTA CALCIO

GIRONE UNICO

TOP PLAYER GIAVENOCOAZZE

GIAVENOCOAZZE ROSTA CALCIO

ROSTA CALCIO TOP PLAYER

RISULTATI

14:00 - 14:30

14:35 - 15:05

15:10 - 15:40



F.I.G.C. - L.N.D. - S.G.S.
DELEGAZIONE PROVINCIALE DI TORINO
Via Tiziano Vecellio, 8
10126 Torino

AL TERMINE DEL TORNEO PREMIAZIONI SUL CAMPO
IMPIANTO FACCIOLI - Via A. Faccioli n. 72/A 10135 TORINO
Per informazioni la segreteria: asdtoplayeracademy@gmail.com

PROPOSTE PRE GARA 2 CONTRO 2

LA SQUADRA A (BLU) Ha il compito di fare gol in una porta difesa dal portiere.

LA SQUADRA B (ROSSI) Ha il compito di condurre il pallone oltre la linea di meta.

La prima squadra che raggiunge l'obiettivo inverte la direzione di gioco e mantiene il possesso palla.

Il portiere può prendere la palla con le mani su retropassaggio del compagno e può ricevere pressione dall'avversario.

Affinché una meta sia valida, il giocatore che conduce la palla oltre la linea deve toccarla prima e dopo la linea stessa senza che ci sia l'intervento da parte di un avversario.



Figura 1

SI RIGORE, NO FUORIGIOCO.

PROPOSTE PRE GARA 3 CONTRO 3

- **LA SQUADRA A (BLU)** Ha il compito di fare gol in una porta difesa da un portiere
- **LA SQUADRA B (ROSSI)** Ha il compito di effettuare un passaggio all'interno di una delle due porte di dimensioni ridotte (1,5 metri)
- La prima squadra che raggiunge l'obiettivo inverte la direzione di gioco e **mantiene** il possesso palla.
- Il portiere **può** prendere la palla con le mani su retropassaggio del compagno e **può** ricevere pressione dall'avversario.
- il passaggio all'interno delle mini porte viene considerato valido se viene effettuato **RASOTERRA** e **NON** tocca i conetti delimitanti.
- Il portiere può effettuare il punto.

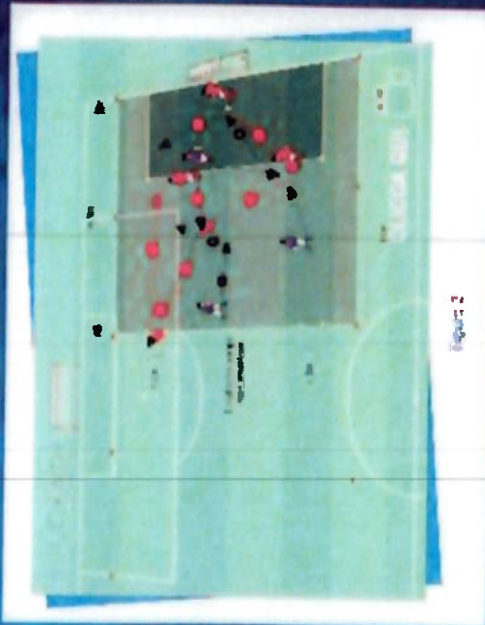

SI RIGORE, NO FUORIGIOCO.