



Federazione Italiana Giuoco Calcio



Lega Nazionale Dilettanti



Comitato Regionale Piemonte e Valle d'Aosta

Data: 28 APRILE 2026

Protocollo: 61953/Tornei/SEG.

SPETT.LE SOCIETÀ
SUNO FCD
SEDE

**OGGETTO: Autorizzazione Torneo Regionale
SunO On Fire – Esordienti 2° anno – 03/05/2026
SunO On Fire – Primi Calci – 02/05/2026
SunO On Fire – Primi Calci – 03/05/2026**

Il Comitato Regionale Piemonte Valle d'Aosta, esaminato il Regolamento inviato, autorizza lo svolgimento del Torneo indicato in oggetto per quanto attiene alle modalità tecniche di svolgimento.

In caso di eventuale concomitanza delle gare del Torneo con attività Ufficiali Federali la precedenza è data a quest'ultime.

Cordiali saluti.

IL SEGRETARIO
Roberto Scrofani



IL PRESIDENTE
Mauro Foschia



Spett.le C. R. _____
LND - FIGC
Via _____
Cap _____ Città _____

RICHIESTA ORGANIZZAZIONE TORNEI Regionali Provinciali Locali

La Società _____ 1924 SUNO F.C.D _____ Matricola 940738
Via _____ VIALE VOLI _____ n° --
Città _____ SUNO _____ Provincia NO cap 28019
Tel. 3385210577 Fax --- Mail segreteria@1924suno.it

Chiede l'Autorizzazione per l'organizzazione e lo svolgimento del torneo

Regionale Provinciale Locale

Denominato _____ SUNO " ON FIRE " _____

Svolgimento: Dal _____ 03/05/2026 _____ Al _____ 03/05/2026 _____

Riservato alle seguenti Categorie:

- | | | | |
|---|--------------------------------|--|--------------------------------|
| <input type="checkbox"/> Under 17 | Anno 2009 - 2010 | <input type="checkbox"/> Under 16 | Anno 2010 |
| <input type="checkbox"/> Under 15 | Anno 2011 - 2012 | <input type="checkbox"/> Under 14 | Anno 2012 |
| <input type="checkbox"/> Esordienti 1° Anno | <u>01.01.2014 - 31.12.2014</u> | <input checked="" type="checkbox"/> Esordienti 2° Anno | <u>01.01.2013 - 31.12.2013</u> |
| <input type="checkbox"/> Esordienti Misti | <u>01.01.2013 - 31.12.2014</u> | <input type="checkbox"/> Primi Calci | <u>01.01.2017 - 31.12.2018</u> |
| <input type="checkbox"/> Pulcini 1° anno | <u>01.01.2016 - 31.12.2016</u> | <input type="checkbox"/> Pulcini 2° Anno | <u>01.01.2015 - 31.12.2015</u> |
| <input type="checkbox"/> Pulcini Misti | <u>01.01.2015 - 31.12.2016</u> | <input type="checkbox"/> Altro | _____ |

Responsabile organizzazione sig. _____ Minzaghi Marco _____

Tel. _____ 3385210577 _____

Data _____ 20/03/2026 _____

(da redigere su carta intestata della Società organizzatrice)
REGOLAMENTO CAT. ESORDIENTI 2° ANNO

ART.1 ORGANIZZAZIONE

LA SOCIETÀ 1924 SUNO F.C.D

INDICE ED ORGANIZZA UN TORNEO A CARATTERE REGIONALE PROVINCIALE LOCALE

DENOMINATO: SUNO "ON FIRE"

IN COLLABORAZIONE CON _____

CHE SI DISPUTERÀ NEI GIORNI _____

PRESSO L'IMPIANTO SPORTIVO: VIALE VOLI, SUNO

ART.2 CATEGORIA DI PARTECIPAZIONE E LIMITI DI ETÀ

IL TORNEO È RISERVATO AI CALCIATORI APPARTENENTI ALLA CATEGORIA **ESORDIENTI 2° ANNO** REGOLARMENTE TESSERATI F.I.G.C. CON LA PROPRIA SOCIETÀ PER LA STAGIONE IN CORSO. **NATI DAL 01/01/2013 AL 31/12/2013 È POSSIBILE UTILIZZARE UN NUMERO MASSIMO DI 3 (TRE) GIOCATORI NATI NEL 2014**

ART.3 PRESTITI

NON SONO CONSENTITI PRESTITI

ART.4 ELENCHI GIOCATORI

LE SOCIETÀ PARTECIPANTI DOVRANNO PRESENTARE ALL'ORGANIZZAZIONE DEL TORNEO, PRIMA DEL SUO INIZIO, L'ELENCO DEI CALCIATORI CHE INTENDONO UTILIZZARE, FINO AD UN MASSIMO DI N° 14

DOPO L'AVVENUTA CONSEGNA È PROIBITO APPORTARE MODIFICHE A TALI ELENCHI.

NELLA DISTINTA DA PRESENTARE ALL'ARBITRO PRIMA DELLA GARA SARANNO INDICATI FINO AD UN MASSIMO DI **18** GIOCATORI

ART.5 SOSTITUZIONI

LE SOSTITUZIONI SARANNO EFFETTUATE NEL PIENO RISPETTO DELLE NORME DI CUI AL C.U. N°1 DEL S.G.S. ROMA: TUTTI I GIOCATORI IN DISTINTA DOVRANNO GIOCARE ALMENO UN TEMPO DEI PRIMI DUE; PERTANTO AL TERMINE DEL PRIMO TEMPO DOVRANNO ESSERE EFFETTUATE OBBLIGATORIAMENTE TUTTE LE SOSTITUZIONI ED I NUOVI ENTRATI NON POTRANNO PIÙ ESSERE SOSTITUITI FINO AL TERMINE DEL SECONDO TEMPO TRANNE CHE PER VALIDI MOTIVI DI SALUTE; NEL TERZO TEMPO, QUINDI, POTRANNO ESSERE EFFETTUATE SOSTITUZIONI CON IL SISTEMA DEI "CAMBI LIBERI"

ART.6 SOCIETÀ PARTECIPANTI

AL TORNEO PRENDERANNO PARTE LE SOTTO INDICATE SOCIETÀ (INDICARE SOCIETÀ E RISPETTIVO N° DI MATRICOLA)

SOCIETÀ	SOCIETÀ	SOCIETÀ	SOCIETÀ
1924 SUNO 940738			
BRA 59790			
CONVITTE 952781			
ALDINI 676148			
VARDINA 932361			

ART.7 FORMULA DEL TORNEO

IL TORNEO SI SVOLGERÀ CON LA SEGUENTE FORMULA E MODALITÀ DI QUALIFICAZIONE

GIRONE ALL'ITALIANA - SOLO ANDATA

ART.8 CLASSIFICHE

LE CLASSIFICHE SARANNO REDATTE IN BASE AI SEGUENTI CRITERI:

3 PUNTI PER LA VITTORIA - 1 PUNTO PER IL PAREGGIO - 0 PUNTI PER LA SCONFITTA

IN CASO DI PARITÀ DI PUNTEGGIO VALGONO I CRITERI IN ORDINE ELENCATI:

1. ESITO DEGLI INCONTRI DIRETTI
2. RISULTATO DELL'EVENTUALE GIOCO TECNICO (P.E. "SHOOTOUT: 1VS1", DA DISPUTARSI PRIMA DELLA GARA)
3. NUMERO DI GIOVANI CALCIATORI/CALCIATRICI COINVOLTI
4. MIGLIOR POSIZIONE NELLA CLASSIFICA DISCIPLINA E FAIR PLAY (P.E. NUMERO DI "GREEN CARD" ASSEGNATE)
5. SORTEGGIO



ART.9 TEMPI DI GARA E SVOLGIMENTO (SPECIFICARE LA MODALITÀ DI SVOLGIMENTO)

LE GARE SI SVOLGERANNO IN 3 (TRE) TEMPI DELLA DURATA DI _____ MINUTI CIASCUNO

LE GARE SI SVOLGERANNO IN 2 (DUE) TEMPI DELLA DURATA DI 12 MINUTI CIASCUNO

LE PARTITE SI GIOCANO 9 VS 9 SU CAMPI DI DIMENSIONI RIDOTTE CON PORTE RIDOTTE ED UTILIZZO DI PALLONI N° 4

ART.10 TIRI DI RIGORE (PREVISTI NELLE FINALI, SENIFINALI O PARTITE AD ELIMINAZIONE DIRETTA) (SBARRARE LA CASELLA INTERESSATA)

IN CASO DI PARITÀ AL TERMINE DEI DUE TEMPI REGOLAMENTARI SI PROCEDERÀ ALL'ESECUZIONE DEI TIRI DI RIGORE CON LE MODALITÀ STABILITE DALLA REGOLA 10 PUNTO 3 DELLE REGOLE DI GIOCO E DELLE DECISIONI UFFICIALI;

NON SONO PREVISTI

ART.11 TEMPI SUPPLEMENTARI (SBARRARE LA CASELLA INTERESSATA)

È PREVISTA SOLO PER LA FINALE 1°E 2°POSTO IN CASO DI PARITÀ AL TERMINE DEI TEMPI REGOLAMENTARI LA DISPUTA DI DUE TEMPI SUPPLEMENTARI DI 5 MINUTI CIASCUNO; PERSISTENDO PARITÀ AL TERMINE DEI DUE TEMPI SUPPLEMENTARI, PER STABILIRE LA VINCENTE SI PROCEDERÀ ALL'ESECUZIONE DEI TIRI DI RIGORE COME ALL'ART.10

NON SONO PREVISTI TEMPI SUPPLEMENTARI

ART.12 ARBITRI (SPECIFICARE CHI ARBITRERÀ LE PARTITE)

LE GARE SARANNO DIRETTE DA ARBITRI F.I.G.C./A.I.A.
(POSSIBILITÀ DI RICHIESTA SOLO PER ESORDIENTI 2° ANNO)

LE PARTITE SARANNO ARBITRATE DA TECNICI O DIRIGENTI REGOLARMENTE TESSERATI DALLA F.I.G.C. MESSI A DISPOSIZIONE DALL'ORGANIZZAZIONE DEL TORNEO. IN OGNI CASO I RAPPORTI GARA CON ALLEGATE LE DISTINTE DEI GIOCATORI SARANNO TRASMESSE AL COMITATO DI COMPETENZA NEI TERMINI PREVISTI PER LA NECESSARIA VISIONE DEL GIUDICE SPORTIVO

ART.13 DISCIPLINA DEL TORNEO

LA DISCIPLINA DEL TORNEO VIENE AFFIDATA AL GIUDICE SPORTIVO TITOLARE O SUPPLENTE DEL COMITATO DI COMPETENZA

ART.14 AUTOMATISMO DELLE SANZIONI

IL CODICE DI GIUSTIZIA SPORTIVA NON PREVEDE L'AUTOMATISMO DELLE SANZIONI PER I CALCIATORI DI QUESTA CATEGORIA CHE, PERTANTO DOVRANNO SOGGIACERE AI PROVVEDIMENTI DEL GIUDICE SPORTIVO.

ART.15 RECLAMI

EVENTUALI RECLAMI DOVRANNO ESSERE PRESENTATI ENTRO 30 MINUTI DALLA FINE DELLA GARA ACCOMPAGNATI DALLA TASSA DI EURO 10; COPIA DEL RECLAMO DOVRÀ ESSERE CONSEGNATA ALLA CONTROPARTE SEMPRE NEI TERMINI DEI 30 MINUTI. LA TASSA DOVRÀ ESSERE VERSATA AL COMITATO O DELEGAZIONE DI COMPETENZA

ART.16 ASSICURAZIONE

È RESPONSABILITÀ DI OGNI SOCIETÀ PARTECIPANTE ASSICURARE AI PROPRI GIOCATORI LA COPERTURA ASSICURATIVA. L'ORGANIZZAZIONE DEL TORNEO È RESPONSABILE DELLA REGOLARITÀ DELLA COPERTURA ASSICURATIVA

ART.17 NORME GENERALI

PER QUANTO NON PREVISTO DAL PRESENTE REGOLAMENTO, VALGONO LE DISPOSIZIONI DEI REGOLAMENTI FEDERALI IN QUANTO COMPATIBILI, E QUELLE RIPORTATE SUL COMUNICATO UFFICIALE N°1 DEL SETTORE GIOVANILE E SCOLASTICO RELATIVO ALLA STAGIONE SPORTIVA IN CORSO.



IL PRESIDENTE DELLA SOCIETÀ



RESPONSABILE ORGANIZZAZIONE SIG. Minzaghi Marco

TEL. 3385210577

SUNO *ON FIRE . II *

3 Maggio 2026 / Esordienti 2° Anno - 2013

Campo Sintetico - Viale Voli , Suno

Squadre Partecipanti

GIORNO
SUNO
VANESINA
BRA
CANEGRATE
ALDINI

TEMPO UNICO DA 20 MINUTI		TEAMB		RISULTATI
ORA	TEAM A	TEAM B		
14:00	SUNO	BRA		
14:25	VANESINA	CANEGRATE		
14:50	SUNO	ALDINI		
15:15	VANESINA	BRA		
15:40	CANEGRATE	ALDINI		
16:05	SUNO	VANESINA		
16:30	BRA	CANEGRATE		
16:55	VANESINA	ALDINI		
17:20	SUNO	CANEGRATE		
17:45	BRA	ALDINI		



Spett.le C. R. _____
LND - FIGC
Via _____
Cap _____ Città _____

RICHIESTA ORGANIZZAZIONE TORNEI Regionali Provinciali Locali

La Società _____ 1924 SUNO F.C.D _____ Matricola 940738
Via _____ VIALE VOLI _____ n° _____ --
Città _____ SUNO _____ Provincia NO cap 28019
Tel. 3385210577 Fax --- Mail segreteria@1924suno.it

Chiede l'Autorizzazione per l'organizzazione e lo svolgimento del torneo

Regionale Provinciale Locale

Denominato _____ SUNO " ON FIRE " _____

Svolgimento: Dal 02/05/2026 Al 02/05/2026

Riservato alle seguenti Categorie:

- | | |
|--|--|
| <input type="checkbox"/> Under 17 Anno 2009 - 2010 | <input type="checkbox"/> Under 16 Anno 2010 |
| <input type="checkbox"/> Under 15 Anno 2011 - 2012 | <input type="checkbox"/> Under 14 Anno 2012 |
| <input type="checkbox"/> Esordienti 1° Anno <u>01.01.2014 - 31.12.2014</u> | <input type="checkbox"/> Esordienti 2° Anno <u>01.01.2013 - 31.12.2013</u> |
| <input type="checkbox"/> Esordienti Misti <u>01.01.2013 - 31.12.2014</u> | <input checked="" type="checkbox"/> Primi Calci <u>01.01.2017 - 31.12.2018</u> |
| <input type="checkbox"/> Pulcini 1° anno <u>01.01.2016 - 31.12.2016</u> | <input type="checkbox"/> Pulcini 2° Anno <u>01.01.2015 - 31.12.2015</u> |
| <input type="checkbox"/> Pulcini Misti <u>01.01.2015 - 31.12.2016</u> | <input type="checkbox"/> Altro _____ |

Responsabile organizzazione sig. _____ Minzaghi Marco _____

Tel. _____ 3385210577 _____

Data 20/03/2026

(da redigere su carta intestata della Società organizzatrice)
REGOLAMENTO CAT. PRIMI CALCI

ART.1 ORGANIZZAZIONE

LA SOCIETÀ 1924 SUNO F.C.D.

INDICE ED ORGANIZZA UN TORNEO A CARATTERE REGIONALE PROVINCIALE LOCALE

DENOMINATO: SUNO "ON FIRE"

IN COLLABORAZIONE CON _____

CHE SI DISPUTERÀ NEI GIORNI 02/05/2026

PRESSO L'IMPIANTO SPORTIVO: VIALE VOLI , SUNO

ART.2 CATEGORIA DI PARTECIPAZIONE E LIMITI DI ETÀ

IL TORNEO È RISERVATO AI CALCIATORI APPARTENENTI ALLA CATEGORIA **PRIMI CALCI** REGOLARMENTE TESSERATI F.I.G.C. CON LA PROPRIA SOCIETÀ PER LA STAGIONE IN CORSO. **NATI DAL 01/01/2017 AL 31/12/2018 È POSSIBILE UTILIZZARE CALCIATORI NATI NEL 2019 CHE ABBIANO COMPIUTO ANAGRAFICAMENTE IL 6° ANNO D'ETÀ**

ART.3 PRESTITI

NON SONO CONSENTITI PRESTITI

ART.4 ELENCHI GIOCATORI

LE SOCIETÀ PARTECIPANTI DOVRANNO PRESENTARE ALL'ORGANIZZAZIONE DEL TORNEO, PRIMA DEL SUO INIZIO, L'ELENCO DEI CALCIATORI CHE INTENDONO UTILIZZARE, FINO AD UN MASSIMO DI N° 10 DOPO L'AVVENUTA CONSEGNA È PROIBITO APPORTARE MODIFICHE A TALI ELENCHI. NELLA DISTINTA DA PRESENTARE ALL'ARBITRO PRIMA DELLA GARA SARANNO INDICATI FINO AD UN MASSIMO DI **10** GIOCATORI

ART.5 SOSTITUZIONI E PARTECIPAZIONE

LE SOSTITUZIONI SARANNO EFFETTUATE NEL PIENO RISPETTO DELLE NORME DI CUI AL C.U. N°1 DEL S.G.S. ROMA: TUTTI I GIOCATORI IN DISTINTA DOVRANNO GIOCARE ALMENO UN TEMPO DEI PRIMI DUE; PERTANTO AL TERMINE DEL PRIMO TEMPO DOVRANNO ESSERE EFFETTUATE OBBLIGATORIAMENTE TUTTE LE SOSTITUZIONI ED I NUOVI ENTRATI NON POTRANNO PIÙ ESSERE SOSTITUITI FINO AL TERMINE DEL SECONDO TEMPO TRANNE CHE PER VALIDI MOTIVI DI SALUTE; NEL TERZO TEMPO, QUINDI , POTRANNO ESSERE EFFETTUATE SOSTITUZIONI CON IL SISTEMA DEI "CAMBI LIBERI" **TUTTI I BAMBINI DEVONO PRENDERE PARTE AL GIOCO LUDICO**

ART.6 SOCIETÀ PARTECIPANTI

AL TORNEO PRENDERANNO PARTE LE SOTTO INDICATE SOCIETÀ: (INDICARE SOCIETÀ E RISPETTIVO N° DI MATRICOLA)

SOCIETÀ	MATRICOLA	SOCIETÀ	MATRICOLA
1924 SUNO 940738			
PONTEVECCHIO	947025		
ALDINI 676148			
DEGGIO	77692		

ART.7 FORMULA DEL TORNEO(NON ESSENDO CONSENTITI I TIRI DI RIGORE ED I TEMPI SUPPLEMENTARI NON È POSSIBILE PREVEDERE FORMULE DI TORNEO CON PARTITE AD ELIMINAZIONE DIRETTA COME OTTAVI DI FINALE, QUARTI DI FINALE, SEMIFINALI E FINALI) IL TORNEO SI SVOLGERÀ CON LA SEGUENTE FORMULA

PARTITE

SARANNO FORMATI N° 1 GIRONI DA N° 4 SQUADRE CIASCUNO CHE SI INCONTRERANNO TRA LORO CON GARE DI SOLA ANDATA

GIOCO/CHI LUDICO DIDATTICI (OBBLIGATORIO) DESCRIVERE IL GIOCO E ALLEGARE AL REGOLAMENTO LE MODALITÀ DI SVOLGIMENTO

SITUAZIONE DI GIOCO 2 VS 2 (VEDI ALLEGATO)



ART.8 CLASSIFICHE

NON SONO CONSENTITE CLASSIFICHE

ART.9 TEMPI DI GARA E SVOLGIMENTO (SPECIFICARE LA MODALITÀ DI SVOLGIMENTO)

- LE GARE SI SVOLGERANNO IN 3 (TRE) TEMPI DELLA DURATA DI _____ MINUTI CIASCUNO
- LE GARE SI SVOLGERANNO IN 2 (DUE) TEMPI DELLA DURATA DI 10 MINUTI CIASCUNO
- LE PARTITE SI GIOCANO 5 VS 5 SU CAMPI DI DIMENSIONI RIDOTTE CON PORTE RIDOTTE ED UTILIZZO DI PALLONI N° 4
- LE PARTITE SI GIOCANO 4 VS 4 SU CAMPI DI DIMENSIONI RIDOTTE CON PORTE RIDOTTE ED UTILIZZO DI PALLONI N° 4

IL GIOCO/CHI AVRANNO LA DURATA DI 10 MINUTI

**ART.10 TIRI DI RIGORE
NON SONO CONSENTITI**

**ART.11 TEMPI SUPPLEMENTARI
NON SONO CONSENTITI**

ART.12 ARBITRI

LE PARTITE SARANNO ARBITRATE DAGLI STESSI GIOCATORI CHE PARTECIPANO ALLA GARA (AUTOARBITRAGGIO)
IN OGNI CASO I RAPPORTI GARA CON ALLEGATE LE DISTINTE DEI GIOCATORI SARANNO TRASMESSE AL COMITATO DI
COMPETENZA NEI TERMINI PREVISTI PER LA NECESSARIA VISIONE DEL GIUDICE SPORTIVO

ART.13 DISCIPLINA DEL TORNEO

LA DISCIPLINA DEL TORNEO VIENE AFFIDATA AL GIUDICE SPORTIVO TITOLARE O SUPPLENTE DEL COMITATO DI
COMPETENZA

ART.14 AUTOMATISMO DELLE SANZIONI

IL CODICE DI GIUSTIZIA SPORTIVA NON PREVEDE L'AUTOMATISMO DELLE SANZIONI PER I CALCIATORI DI QUESTA
CATEGORIA CHE, PERTANTO DOVRANNO SOGGIACERE AI PROVVEDIMENTI DEL GIUDICE SPORTIVO.

ART.15 RECLAMI

EVENTUALI RECLAMI DOVRANNO ESSERE PRESENTATI ENTRO 30 MINUTI DALLA FINE DELLA GARA ACCOMPAGNATI
DALLA TASSA DI EURO 10; COPIA DEL RECLAMO DOVRÀ ESSERE CONSEGNATA ALLA
CONTROPARTE SEMPRE NEI TERMINI DEI 30 MINUTI. LA TASSA DOVRÀ ESSERE VERSATA AL COMITATO O
DELEGAZIONE DI COMPETENZA

ART.16 ASSICURAZIONE

È RESPONSABILITÀ DI OGNI SOCIETÀ PARTECIPANTE ASSICURARE AI PROPRI GIOCATORI LA COPERTURA
ASSICURATIVA. L'ORGANIZZAZIONE DEL TORNEO È RESPONSABILE DELLA REGOLARITÀ DELLA COPERTURA
ASSICURATIVA

ART.17 NORME GENERALI

PER QUANTO NON PREVISTO DAL PRESENTE REGOLAMENTO, VALGONO LE DISPOSIZIONI DEI REGOLAMENTI
FEDERALI IN QUANTO COMPATIBILI, E QUELLE RIPORTATE SUL COMUNICATO UFFICIALE N°1 DEL SETTORE
GIOVANILE E SCOLASTICO RELATIVO ALLA STAGIONE SPORTIVA IN CORSO.



IL PRESIDENTE DELLA SOCIETÀ

RESPONSABILE ORGANIZZAZIONE SIG. MINZAGHI MARCO

TEL. 3385210577



SUNO *NEXT ON FIRE*

2. maggio 2026 / Primi Calci 1° Anno - 2018

Squadre Partecipanti

GIRONE 1
SUNO
PONTEVECCHIO
ALDINI
QUEGGIO

ORA	TEMPO DA 25 MINUTI		RISULTATI
	TEAM A	TEAM B	
14:30	SUNO	PONTEVECCHIO	
15:00	ALDINI	QUEGGIO	
15:30	SUNO	ALDINI	
16:00	PONTEVECCHIO	QUEGGIO	
16:30	QUEGGIO	SUNO	
17:00	PONTEVECCHIO	ALDINI	



1) Titolo: "Situazione di gioco 2 contro 2 - U8/U9"

Dimensioni del campo (figura 1):

Larghezza: Tutta l'ampiezza del campo autorizzato per la partita.

Lunghezza: 11 metri (data dalla somma della profondità dell'area di rigore già delimitata per la partita al quale viene aggiunto uno spazio profondo altri 5,5 metri).

La linea di fondo-campo delimitata per la partita 5 contro 5 corrisponde alla linea di fondo-campo della Situazione di Gioco 2 contro 2 - U8/U9.

Porta di dimensioni regolamentari (consigliato 3x2 metri).



Figura 1

Durata: almeno 5 minuti.

DESCRIZIONE

All'interno dell'area delimitata si svolge una Situazione di gioco 2 contro 2 nella quale una squadra ha il compito di finalizzare verso una porta di dimensioni regolamentari mentre l'altra ha l'obiettivo condurre palla oltre la linea opposta rispetto a quella di fondo-campo (definita linea di meta). La squadra che raggiunge il proprio obiettivo (fare gol nella porta regolamentare o condurre palla oltre la linea di meta), ribalta il fronte di gioco e mantiene il possesso della palla nell'azione che permette di riprendere l'attività.

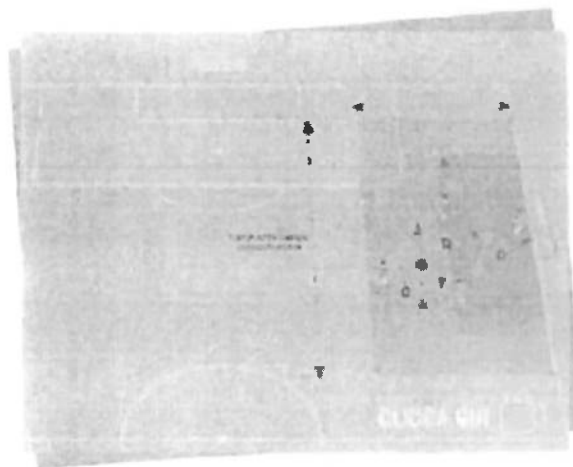
Non è prevista la registrazione di un punteggio di gioco.

REGOLE DEL GIOCO

Schieramento e ruoli. La squadra a difesa della porta regolamentare identifica un portiere ed un giocatore di movimento, i giocatori della squadra a difesa della linea di meta si considerano entrambi come giocatori di movimento. In seguito al cambio di fronte di gioco il ruolo del portiere può essere svolto da uno qualsiasi dei giocatori di ogni squadra (il giocatore scelto per stare in porta deve ricoprire questo ruolo fino al successivo capovolgimento di fronte).

Conduzione palla oltre la linea di meta. Affinché l'azione di conduzione palla nella zona di meta sia considerata valida il giocatore che la conduce oltre la linea di meta deve toccarla prima e dopo la linea stessa senza che ci sia un intervento (tocco del pallone) da parte di un avversario. I giocatori a difesa della linea di meta possono provare a contrastare l'azione di conduzione palla avversaria anche oltre la linea stessa.



Spett.le C. R. _____
LND - FIGC
Via _____
Cap _____ Città _____

RICHIESTA ORGANIZZAZIONE TORNEI Regionali Provinciali Locali

La Società _____ 1924 SUNO F.C.D _____ Matricola 940738
Via _____ VIALE VOLI _____ n° _____
Città _____ SUNO _____ Provincia NO cap 28019
Tel. _____ 3385210577 Fax _____ Mail _____ segreteria@1924suno.it

Chiede l'Autorizzazione per l'organizzazione e lo svolgimento del torneo

Regionale Provinciale Locale

Denominato _____ SUNO " ON FIRE " _____

Svolgimento: Dal _____ 03/05/2026 _____ Al _____ 03/05/2026 _____

Riservato alle seguenti Categorie:

- | | | | |
|---|--------------------------------|---|--------------------------------|
| <input type="checkbox"/> Under 17 | Anno 2009 - 2010 | <input type="checkbox"/> Under 16 | Anno 2010 |
| <input type="checkbox"/> Under 15 | Anno 2011 - 2012 | <input type="checkbox"/> Under 14 | Anno 2012 |
| <input type="checkbox"/> Esordienti 1° Anno | <u>01.01.2014 - 31.12.2014</u> | <input type="checkbox"/> Esordienti 2° Anno | <u>01.01.2013 - 31.12.2013</u> |
| <input type="checkbox"/> Esordienti Misti | <u>01.01.2013 - 31.12.2014</u> | <input checked="" type="checkbox"/> Primi Calci | <u>01.01.2017 - 31.12.2018</u> |
| <input type="checkbox"/> Pulcini 1° anno | <u>01.01.2016 - 31.12.2016</u> | <input type="checkbox"/> Pulcini 2° Anno | <u>01.01.2015 - 31.12.2015</u> |
| <input type="checkbox"/> Pulcini Misti | <u>01.01.2015 - 31.12.2016</u> | <input type="checkbox"/> Altro _____ | |

Responsabile organizzazione sig. _____ Minzaghi Marco _____

Tel. _____ 3385210577 _____

Data _____ 20/03/2026 _____

(da redigere su carta intestata della Società organizzatrice)

REGOLAMENTO CAT. PRIMI CALCI

ART.1 ORGANIZZAZIONE

LA SOCIETÀ 1924 SUNO F.C.D.

INDICE ED ORGANIZZA UN TORNEO A CARATTERE REGIONALE PROVINCIALE LOCALE

DENOMINATO: SUNO "ON FIRE"

IN COLLABORAZIONE CON _____

CHE SI DISPUTERÀ NEI GIORNI 03/05/2026

PRESSO L'IMPIANTO SPORTIVO: VIALE VOLI , SUNO

ART.2 CATEGORIA DI PARTECIPAZIONE E LIMITI DI ETÀ

IL TORNEO È RISERVATO AI CALCIATORI APPARTENENTI ALLA CATEGORIA **PRIMI CALCI** REGOLARMENTE TESSERATI F.I.G.C. CON LA PROPRIA SOCIETÀ PER LA STAGIONE IN CORSO. NATI DAL 01/01/2017 AL 31/12/2018 È POSSIBILE UTILIZZARE CALCIATORI NATI NEL 2019 CHE ABBIANO COMPIUTO ANAGRAFICAMENTE IL 6° ANNO D'ETÀ

ART.3 PRESTITI

NON SONO CONSENTITI PRESTITI

ART.4 ELENCHI GIOCATORI

LE SOCIETÀ PARTECIPANTI DOVRANNO PRESENTARE ALL'ORGANIZZAZIONE DEL TORNEO, PRIMA DEL SUO INIZIO, L'ELENCO DEI CALCIATORI CHE INTENDONO UTILIZZARE, FINO AD UN MASSIMO DI N° 10 DOPO L'AVVENUTA CONSEGNA È PROIBITO APPORTARE MODIFICHE A TALI ELENCHI. NELLA DISTINTA DA PRESENTARE ALL'ARBITRO PRIMA DELLA GARA SARANNO INDICATI FINO AD UN MASSIMO DI **10** GIOCATORI

ART.5 SOSTITUZIONI E PARTECIPAZIONE

LE SOSTITUZIONI SARANNO EFFETTUATE NEL PIENO RISPETTO DELLE NORME DI CUI AL C.U. N°1 DEL S.G.S. ROMA; TUTTI I GIOCATORI IN DISTINTA DOVRANNO GIOCARE ALMENO UN TEMPO DEI PRIMI DUE; PERTANTO AL TERMINE DEL PRIMO TEMPO DOVRANNO ESSERE EFFETTUATE OBBLIGATORIAMENTE TUTTE LE SOSTITUZIONI ED I NUOVI ENTRATI NON POTRANNO PIÙ ESSERE SOSTITUITI FINO AL TERMINE DEL SECONDO TEMPO TRANNE CHE PER VALIDI MOTIVI DI SALUTE; NEL TERZO TEMPO, QUINDI , POTRANNO ESSERE EFFETTUATE SOSTITUZIONI CON IL SISTEMA DEI "CAMBI LIBERI" TUTTI I BAMBINI DEVONO PRENDERE PARTE AL GIOCO LUDICO

ART.6 SOCIETÀ PARTECIPANTI

AL TORNEO PRENDERANNO PARTE LE SOTTO INDICATE SOCIETÀ: (INDICARE SOCIETÀ E RISPETTIVO N° DI MATRICOLA)

SOCIETÀ	MATRICOLA	SOCIETÀ	MATRICOLA
1924 SUNO	940738		
VARESINA	932361		
VIGÈ MILANO	962172		
ALDIHI	676148		

ART.7 FORMULA DEL TORNEO(NON ESSENDO CONSENTITI I TIRI DI RIGORE ED I TEMPI SUPPLEMENTARI NON È POSSIBILE PREVEDERE FORMULE DI TORNEO CON PARTITE AD ELIMINAZIONE DIRETTA COME OTTAVI DI FINALE, QUARTI DI FINALE, SEMIFINALI E FINALI) IL TORNEO SI SVOLGERÀ CON LA SEGUENTE FORMULA

PARTITE

SARANNO FORMATI N° 1 GIRONI DA N° 4 SQUADRE CIASCUNO CHE SI INCONTRERANNO TRA LORO CON GARE DI SOLA ANDATA

GIOCO/CHI LUDICO DIDATTICI (OBBLIGATORIO) DESCRIVERE IL GIOCO E ALLEGARE AL REGOLAMENTO LE MODALITÀ DI SVOLGIMENTO

SITUAZIONE DI GIOCO 2 VS 2 (VEDI ALLEGATO)



ART.8 CLASSIFICHE

NON SONO CONSENTITE CLASSIFICHE

ART.9 TEMPI DI GARA E SVOLGIMENTO (SPECIFICARE LA MODALITÀ DI SVOLGIMENTO)

- LE GARE SI SVOLGERANNO IN 3 (TRE) TEMPI DELLA DURATA DI _____ MINUTI CIASCUNO
- LE GARE SI SVOLGERANNO IN 2 (DUE) TEMPI DELLA DURATA DI 10 MINUTI CIASCUNO
- LE PARTITE SI GIOCANO 5 VS 5 SU CAMPI DI DIMENSIONI RIDOTTE CON PORTE RIDOTTE ED UTILIZZO DI PALLONI N° 4
- LE PARTITE SI GIOCANO 4 VS 4 SU CAMPI DI DIMENSIONI RIDOTTE CON PORTE RIDOTTE ED UTILIZZO DI PALLONI N° 4
- IL GIOCO/CHI AVRANNO LA DURATA DI 10 MINUTI

**ART. 10 TIRI DI RIGORE
NON SONO CONSENTITI**

**ART. 11 TEMPI SUPPLEMENTARI
NON SONO CONSENTITI**

ART. 12 ARBITRI

LE PARTITE SARANNO ARBITRATE DAGLI STESSI GIOCATORI CHE PARTECIPANO ALLA GARA (AUTOARBITRAGGIO)
IN OGNI CASO I RAPPORTI GARA CON ALLEGATE LE DISTINTE DEI GIOCATORI SARANNO TRASMESSE AL COMITATO DI
COMPETENZA NEI TERMINI PREVISTI PER LA NECESSARIA VISIONE DEL GIUDICE SPORTIVO

ART. 13 DISCIPLINA DEL TORNEO

LA DISCIPLINA DEL TORNEO VIENE AFFIDATA AL GIUDICE SPORTIVO TITOLARE O SUPPLENTE DEL COMITATO DI
COMPETENZA

ART. 14 AUTOMATISMO DELLE SANZIONI

IL CODICE DI GIUSTIZIA SPORTIVA NON PREVEDE L'AUTOMATISMO DELLE SANZIONI PER I CALCIATORI DI QUESTA
CATEGORIA CHE, PERTANTO DOVRANNO SOGGIACERE AI PROVVEDIMENTI DEL GIUDICE SPORTIVO.

ART. 15 RECLAMI

EVENTUALI RECLAMI DOVRANNO ESSERE PRESENTATI ENTRO 30 MINUTI DALLA FINE DELLA GARA ACCOMPAGNATI
DALLA TASSA DI EURO 10; COPIA DEL RECLAMO DOVRÀ ESSERE CONSEGNATA ALLA
CONTROPARTE SEMPRE NEI TERMINI DEI 30 MINUTI. LA TASSA DOVRÀ ESSERE VERSATA AL COMITATO O
DELEGAZIONE DI COMPETENZA

ART. 16 ASSICURAZIONE

È RESPONSABILITÀ DI OGNI SOCIETÀ PARTECIPANTE ASSICURARE AI PROPRI GIOCATORI LA COPERTURA
ASSICURATIVA. L'ORGANIZZAZIONE DEL TORNEO È RESPONSABILE DELLA REGOLARITÀ DELLA COPERTURA
ASSICURATIVA

ART.17 NORME GENERALI

PER QUANTO NON PREVISTO DAL PRESENTE REGOLAMENTO, VALGONO LE DISPOSIZIONI DEI REGOLAMENTI
FEDERALI IN QUANTO COMPATIBILI, E QUELLE RIPORTATE SUL COMUNICATO UFFICIALE N°1 DEL SETTORE
GIOVANILE E SCOLASTICO RELATIVO ALLA STAGIONE SPORTIVA IN CORSO.



IL PRESIDENTE DELLA SOCIETÀ

RESPONSABILE ORGANIZZAZIONE SIG. MINZAGHI MARCO

TEL. 3385210577



SUNO *NEXT ON FIRE*

3 Maggio 2026 / Primi Calci 1° Anno - 2018

Squadre Partecipanti

GIRONE 1

SUNO

VIGE MILANO

VARESINA

ALDINI

ORA	TEMPO DA 25 MINUTI		RISULTATI
	TEAM A	TEAM B	
14:30	SUNO	VIGE MILANO	
15:00	VARESINA	ALDINI	
15:30	SUNO	VARESINA	
16:00	VIGE MILANO	ALDINI	
16:30	ALDINI	SUNO	
17:00	VIGE MILANO	VARESINA	



1) Titolo: "Situazione di gioco 2 contro 2 - U8/U9"

Dimensioni del campo (figura 1):

Larghezza: Tutta l'ampiezza del campo destinato per la partita.

Lunghezza: 11 metri (sta dalla somma della profondità dell'area di gioco già delimitata per la partita al quale viene aggiunto uno spazio profondo altri 5,5 metri).

La linea di fondo-campo delimitata per la partita 5 contro 5 corrisponde alla linea di fondo-campo della *Situazione di Gioco 2 contro 2 - U8/U9*.

Porta di dimensioni regolamentari (consigliata 3x2 metri).

Durata: almeno 5 minuti.



Figura 1

DESCRIZIONE

All'interno dell'area delimitata si svolge una Situazione di gioco 2 contro 2 nella quale una squadra ha il compito di finalizzare verso una porta di dimensioni regolamentari mentre l'altra ha l'obiettivo condurre palla oltre la linea opposta rispetto a quella di fondo-campo (definita linea di meta). La squadra che raggiunge il proprio obiettivo (fare gol nella porta regolamentare o condurre palla oltre la linea di meta), ribalta il fronte di gioco e mantiene il possesso della palla nell'azione che permette di riprendere l'attività.

Non è prevista la registrazione di un punteggio di gioco.

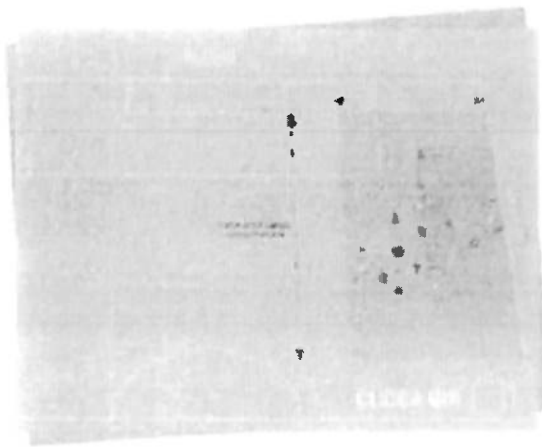
REGOLE DEL GIOCO

Schieramento e ruoli. La squadra a difesa della porta regolamentare identifica un portiere ed un giocatore di movimento. I giocatori della squadra a difesa della linea di meta si considerano entrambi come giocatori di movimento. In seguito al cambio di fronte di gioco il ruolo del portiere può essere svolto da uno qualsiasi dei giocatori di ogni squadra (il giocatore scelto per stare in porta deve ricoprire questo ruolo fino al successivo capovolgimento di fronte).

Condizione di validità oltre la linea di meta. Affinché l'azione di conduzione palla nella zona di meta sia considerata valida il giocatore che la conduce oltre la linea di meta deve toccarla prima e dopo la linea stessa senza che ci sia un intervento (tocco del pallone) da parte di un avversario. I giocatori a difesa della linea di meta possono provare a contrastare l'azione di conduzione palla avversaria anche oltre la linea stessa.