



DELEGAZIONE PROVINCIALE DI NOVARA



Lettera autorizzazione Tornei Provinciali stagione 2025 - 2026

Novara, 14/04/2026

PROTOCOLLO : N° 22

Spett.le Società

A.S.D. SOCCER GATTICO VERUNO

VERUNO

Oggetto: Autorizzazione TORNEO (PRIMI CALCI)

Denominato: - (TORNEO DELL' AMICIZIA)

Data Tornei - 01/05/2026

La delegazione provinciale di Novara, esaminato il regolamento inviato, autorizza lo svolgimento del torneo indicato in oggetto per quanto attiene alle modalità tecniche di svolgimento.

In caso di eventuale concomitanza delle gare del torneo con attività Ufficiali Federali la precedenza è data a quest' ultime.

N.B. Alla fine del Torneo devono essere inviati i referti delle partite giocate con l'elenco dei giocatori.

Cordiali saluti

IL SEGRETARIO

IL DELEGATO

F.I.G.C. - L.N.D. - S.G.S.
DELEGAZIONE PROVINCIALE DI NOVARA
IL DELEGATO PROVINCIALE
(Michele Verdicchio)





Spett.le C. R. PIEMONTE
LND - FIGC
Via Stefano Melchioni n. 26
Cap 28100 Città novara

RICHIESTA ORGANIZZAZIONE TORNEI Regionali Provinciali Locali

La Società asd. soccer gatticoveruno Matricola 951611
Via circonvallazione n° 5/Bis
Città GATTICO-VERUNO Provincia NO cap 28013
Tel. 3481814549 Fax _____ Mail asd.gatticoveruno@libero.it

Chiede l'Autorizzazione per l'organizzazione e lo svolgimento del torneo

Regionale Provinciale Locale

Denominato TORNEO DELL'AMICIZIA

Svolgimento: Dal 1 MAGGIO 2026 Al mattino/pomeriggio

Riservato alle seguenti Categorie:

- | | | | |
|---|--------------------------------|---|--------------------------------|
| <input type="checkbox"/> Under 17 | Anno 2009 - 2010 | <input type="checkbox"/> Under 16 | Anno 2010 |
| <input type="checkbox"/> Under 15 | Anno 2011 - 2012 | <input type="checkbox"/> Under 14 | Anno 2012 |
| <input type="checkbox"/> Esordienti 1° Anno | <u>01.01.2014 - 31.12.2014</u> | <input type="checkbox"/> Esordienti 2° Anno | <u>01.01.2013 - 31.12.2013</u> |
| <input type="checkbox"/> Esordienti Misti | <u>01.01.2013 - 31.12.2014</u> | <input type="checkbox"/> Primi Calci | <u>01.01.2017 - 31.12.2018</u> |
| <input type="checkbox"/> Pulcini 1° anno | <u>01.01.2016 - 31.12.2016</u> | <input type="checkbox"/> Pulcini 2° Anno | <u>01.01.2015 - 31.12.2015</u> |
| <input type="checkbox"/> Pulcini Misti | <u>01.01.2015 - 31.12.2016</u> | <input checked="" type="checkbox"/> Altro | <u>PRIMI CALCI</u> |

Responsabile organizzazione sig. LOMONACO PIETRO

Tel. 3774590510

Data 07/04/2026

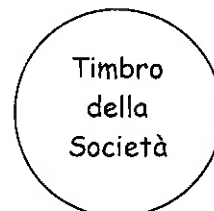

(da redigere su carta intestata della Società organizzatrice)

REGOLAMENTO CAT. PRIMI CALCI

ART.1 ORGANIZZAZIONE

LA SOCIETÀ ASD. SOCCER GATTICOVERUNO

INDICE ED ORGANIZZA UN TORNEO A CARATTERE

REGIONALE

PROVINCIALE

LOCALE

DENOMINATO: TORNEO DELL'AMICIZIA

IN COLLABORAZIONE CON _____

CHE SI DISPUTERÀ NEI GIORNI 1 MAGGIO 2026

PRESSO L'IMPIANTO SPORTIVO: VIA BORROMEO A VERUNO

ART.2 CATEGORIA DI PARTECIPAZIONE E LIMITI DI ETÀ

IL TORNEO È RISERVATO AI CALCIATORI APPARTENENTI ALLA CATEGORIA **PRIMI CALCI**

REGOLARMENTE TESSERATI F.I.G.C. CON LA PROPRIA SOCIETÀ PER LA STAGIONE IN CORSO. NATI DAL 01/01/2017

AL 31/12/2019 È POSSIBILE UTILIZZARE CALCIATORI NATI NEL 2019 CHE ABBIANO COMPIUTO

ANAGRAFICAMENTE IL 6° ANNO D'ETÀ

ART.3 PRESTITI

NON SONO CONSENTITI PRESTITI

ART.4 ELENCHI GIOCATORI

LE SOCIETÀ PARTECIPANTI DOVRANNO PRESENTARE ALL'ORGANIZZAZIONE DEL TORNEO, PRIMA DEL

SUO INIZIO, L'ELENCO DEI CALCIATORI CHE INTENDONO UTILIZZARE, FINO AD UN MASSIMO DI N° 10

DOPO L'AVVENUTA CONSEGNA È PROIBITO APPORTARE MODIFICHE A TALI ELENCHI.

NELLA DISTINTA DA PRESENTARE ALL'ARBITRO PRIMA DELLA GARA SARANNO INDICATI FINO AD UN MASSIMO DI **10** GIOCATORI

ART.5 SOSTITUZIONI E PARTECIPAZIONE

LE SOSTITUZIONI SARANNO EFFETTUATE NEL PIENO RISPETTO DELLE NORME DI CUI AL C.U. N°1 DEL S.G.S.

ROMA: TUTTI I GIOCATORI IN DISTINTA DOVRANNO GIOCARE ALMENO UN TEMPO DEI PRIMI DUE; PERTANTO AL

TERMINE DEL PRIMO TEMPO DOVRANNO ESSERE EFFETTUATE OBBLIGATORIAMENTE TUTTE LE SOSTITUZIONI ED I

NUOVI ENTRATI NON POTRANNO PIÙ ESSERE SOSTITUITI FINO AL TERMINE DEL SECONDO TEMPO TRANNE CHE PER

VALIDI MOTIVI DI SALUTE; NEL TERZO TEMPO, QUINDI, POTRANNO ESSERE EFFETTUATE SOSTITUZIONI CON IL

SISTEMA DEI "CAMBI LIBERI" TUTTI I BAMBINI DEVONO PRENDERE PARTE AL GIOCO LUDICO

ART.6 SOCIETÀ PARTECIPANTI

AL TORNEO PRENDERANNO PARTE LE SOTTO INDICATE SOCIETÀ: (INDICARE SOCIETÀ E RISPETTIVO N° DI MATRICOLA)

SOCIETÀ	MATRICOLA	SOCIETÀ	MATRICOLA
D. SOCCER GATTICOVERUNO	951611	2 SQUADRE	
NOVARA CITY	922732	CAMERI	65412
ACCADEMIA BORGOMANERO	937859		
ACCADEMIA DEL TALENTO	951520		
SAN MAURIZIO	944503		
MEZZOMERICO	943909		

ART.7 FORMULA DEL TORNEO(NON ESSENDO CONSENTITI I TIRI DI RIGORE ED I TEMPI SUPPLEMENTARI NON È POSSIBILE

PREVEDERE FORMULE DI TORNEO CON PARTITE AD ELIMINAZIONE DIRETTA COME OTTAVI DI FINALE, QUARTI DI FINALE, SEMIFINALI E FINALI)

IL TORNEO SI SVOLGERÀ CON LA SEGUENTE FORMULA

PARTITE

SARANNO FORMATI N° 2 GIRONI DA N° 4 SQUADRE CIASCUNO CHE SI INCONTRERANNO TRA LORO CON

GARE DI SOLA ANDATA

GIOCO/CHI LUDICO DIDATTICI (OBBLIGATORIO) DESCRIVERE IL GIOCO E ALLEGARE AL REGOLAMENTO LE MODALITÀ DI SVOLGIMENTO
VEDI ALLEGATI

ART.8 CLASSIFICHE

NON SONO CONSENTITE CLASSIFICHE

ART.9 TEMPI DI GARA E SVOLGIMENTO (SPECIFICARE LA MODALITÀ DI SVOLGIMENTO)

- LE GARE SI SVOLGERANNO IN 3 (TRE) TEMPI DELLA DURATA DI _____ MINUTI CIASCUNO
 - LE GARE SI SVOLGERANNO IN 2 (DUE) TEMPI DELLA DURATA DI 10 MINUTI CIASCUNO
 - LE PARTITE SI GIOCANO 5 VS 5 SU CAMPI DI DIMENSIONI RIDOTTE CON PORTE RIDOTTE ED UTILIZZO DI PALLONI N° 4
 - LE PARTITE SI GIOCANO 4 VS 4 SU CAMPI DI DIMENSIONI RIDOTTE CON PORTE RIDOTTE ED UTILIZZO DI PALLONI N° 4
- IL GIOCO/CHI AVRANNO LA DURATA DI 7 MINUTI

**ART.10 TIRI DI RIGORE
NON SONO CONSENTITI**

**ART.11 TEMPI SUPPLEMENTARI
NON SONO CONSENTITI**

ART.12 ARBITRI

LE PARTITE SARANNO ARBITRATE DAGLI STESSI GIOCATORI CHE PARTECIPANO ALLA GARA (AUTOARBITRAGGIO)
IN OGNI CASO I RAPPORTI GARA CON ALLEGATE LE DISTINTE DEI GIOCATORI SARANNO TRASMESSE AL COMITATO DI
COMPETENZA NEI TERMINI PREVISTI PER LA NECESSARIA VISIONE DEL GIUDICE SPORTIVO

ART.13 DISCIPLINA DEL TORNEO

LA DISCIPLINA DEL TORNEO VIENE AFFIDATA AL GIUDICE SPORTIVO TITOLARE O SUPPLENTE DEL COMITATO DI
COMPETENZA

ART.14 AUTOMATISMO DELLE SANZIONI

IL CODICE DI GIUSTIZIA SPORTIVA NON PREVEDE L'AUTOMATISMO DELLE SANZIONI PER I CALCIATORI DI QUESTA
CATEGORIA CHE, PERTANTO DOVRANNO SOGGIACERE AI PROVVEDIMENTI DEL GIUDICE SPORTIVO.

ART.15 RECLAMI

EVENTUALI RECLAMI DOVRANNO ESSERE PRESENTATI ENTRO 30 MINUTI DALLA FINE DELLA GARA ACCOMPAGNATI
DALLA TASSA DI EURO CINQUE; COPIA DEL RECLAMO DOVRÀ ESSERE CONSEGNATA ALLA
CONTROPARTE SEMPRE NEI TERMINI DEI 30 MINUTI. LA TASSA DOVRÀ ESSERE VERSATA AL COMITATO O
DELEGAZIONE DI COMPETENZA

ART.16 ASSICURAZIONE

È RESPONSABILITÀ DI OGNI SOCIETÀ PARTECIPANTE ASSICURARE AI PROPRI GIOCATORI LA COPERTURA
ASSICURATIVA. L'ORGANIZZAZIONE DEL TORNEO È RESPONSABILE DELLA REGOLARITÀ DELLA COPERTURA
ASSICURATIVA

ART.17 NORME GENERALI

PER QUANTO NON PREVISTO DAL PRESENTE REGOLAMENTO, VALGONO LE DISPOSIZIONI DEI REGOLAMENTI
FEDERALI IN QUANTO COMPATIBILI, E QUELLE RIPORTATE SUL COMUNICATO UFFICIALE N°1 DEL SETTORE
GIOVANILE E SCOLASTICO RELATIVO ALLA STAGIONE SPORTIVA IN CORSO.



IL PRESIDENTE DELLA SOCIETÀ

A.S. D'ATLONTE
GATTICO - VERUNO
Partita IVA: 02603480035

RESPONSABILE ORGANIZZAZIONE SIG. LOMONACO PIETRO

TEL. 377 4590510

Descrizione

7 giocatori si posizionano all'interno del quadrato, 5 di questi hanno una palla, agli altri viene data una casacca da tenere in mano. I 3 giocatori rimanenti si sistemano all'esterno del quadrato.

Regole

- Chi ha la casacca in mano ha il compito di rubare il pallone ai giocatori in conduzione, se ci riesce, si effettua un cambio di ruolo (e conseguente scambio di casacca)
- Se un giocatore con palla lo desidera o ritiene opportuno, può trasmettere il pallone ad uno dei compagni posizionati all'esterno del campo andando ad inventire le posizioni e i ruoli di gioco (chi ha trasmesso palla, esce dal campo, chi l'ha ricevuta, deve entrare nel quadrato)

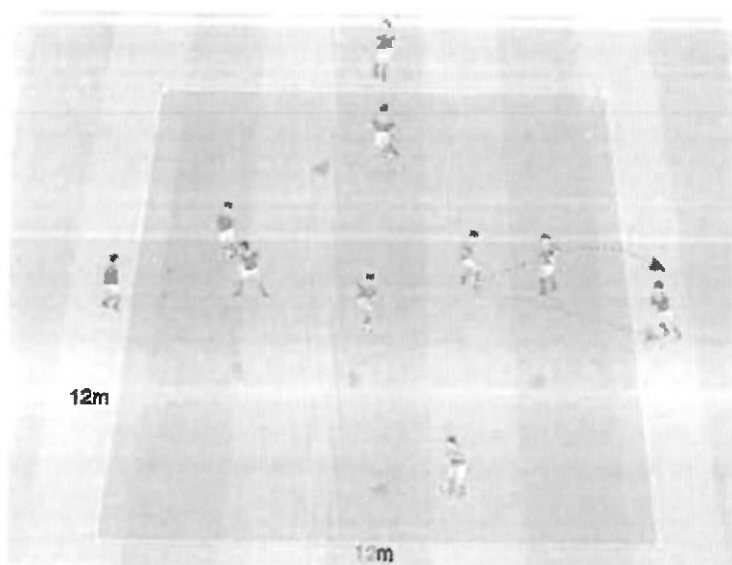

Possibile ambientazione

Il giocatore con la palla (la bistecca) è il ranger, chi ha la casacca è il leone, chi aspetta fuori è l'aiutante del ranger. Il leone vuole cercare di prendere la merenda del ranger.

Variazione per i Piccoli Amici

- Prima di iniziare l'attività, i giocatori hanno un minuto di tempo per prendere confidenza con gli spazi di gioco.
- Il gioco comincia con un solo giocatore con la casacca in mano.
- Chi ha la casacca in mano, per rubare il pallone al compagno basta che glielo tocchi, senza entrarne in possesso.

Comportamenti privilegiati

- Capire quando si è una sotto pressione tale da rendere necessario il coinvolgimento di un compagno all'esterno del campo attraverso la trasmissione del pallone (effettuata quando il compagno è pronto a riceverla e non distratto o impegnato in un'altra situazione).
- Difendere il pallone dall'intervento dell'avversario (frapponendosi tra questo e la palla e tenendo il pallone lontano dall'avversario) in attesa di una soluzione di gioco data dal compagno esterno.
- Rimanere sempre attivi anche all'esterno del campo spostandosi, se necessario, da un lato all'altro del quadrato.



Presupposti rappresentati

- Utilizzo di uno stile di conduzione a prevalenza non direttivo
- Favorire comprensione degli spazi di gioco
- Insegnare a gestire l'errore proprio e del compagno
- Attività che permette elevato tempo di impegno motorio
- Gioco come maestro per trovare soluzioni efficaci
- Favorire la comunicazione tra pari
- Stimolare conoscenza dello sport
- Insegnare ad assumersi le proprie responsabilità
- Ambiente permette a tutti il successo
- Inserire varianti



Descrizione

Tutti e 10 i giocatori si posizionano all'interno di un quadrato di gioco, 5 di loro hanno un pallone, gli altri 5 sono fermi, con le gambe divaricate (distribuiti in modo uniforme nello spazio delimitato).

Regole

I giocatori con il pallone hanno il compito di condurlo all'interno del campo e sfidare un compagno (scelto a loro discrezione) in un duello per il possesso della palla. Ogni sfida comincia con una trasmissione palla effettuata sotto le gambe di uno dei compagni fermi all'interno del quadrato. Quando il pallone passa sotto le sue gambe del giocatore fermo, questo può muoversi e cercare di contenderne il possesso al giocatore che lo ha sfidato. Chi riesce ad impossessarsi del pallone e mantenerne il possesso per 3 secondi, continua il gioco in conduzione palla, l'altro si ferma ed attende che qualcuno lo sfidi prendendo una posizione statica e allargando le gambe.

Se la palla esce dal campo di gioco la sfida si interrompe, l'ultimo ad averla toccata si ferma all'interno del campo con le gambe divaricate, in attesa di una sfida.

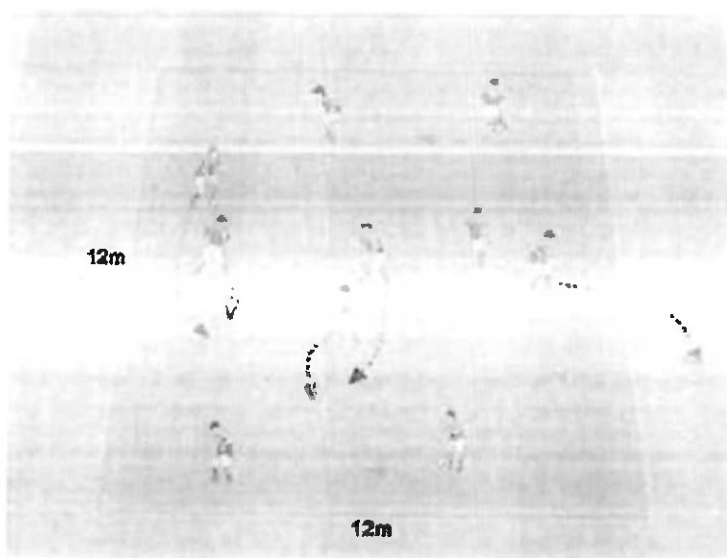

Possibile ambientazione

Il giocatore con la palla è il mago che risveglia la statua (giocatore fermo con le gambe divaricate).

Variante per i Piccoli Amici

La delimitazione del campo serve solo a dare un riferimento ai giocatori ma non viene presa in considerazione nel momento del duello: la palla, calciata sotto le gambe del compagno, può uscire dal quadrato senza conseguenze.

Per vincere il duello basta entrare in possesso della palla, senza tenerla per 3 secondi.

Comportamenti privilegiati

- Cercare di frapporre velocemente il proprio corpo tra l'avversario e la palla conquistandone rapidamente il possesso
- Dosare il passaggio sotto le gambe del compagno in modo tale che la palla non esca dal campo.
- Trovare le strategie adatte per mantenere il possesso del pallone in seguito alla conquista dello stesso (muoversi nello spazio libero; tenere la palla lontana dall'avversario e l'avversario lontano dalla palla).



Presupposti rappresentati



1. Condurre seduta "fuori campo", gioco finisce da solo
2. Attività già predisposte prima inizio seduta
3. Rinforzare giocatori in caso di necessità
4. Non c'è eliminazione ma cambio di ruolo
5. Gioco come maestro, permette trovare soluzioni
6. Individuare modalità per far risolvere situazioni disciplinari
7. Sensibilizzare alla pratica extra calcio
8. Favorire gioco orientato al rischio
9. Equilibrare interventi tra tutti i giocatori
10. Inserire varianti

