



## DELEGAZIONE DISTRETTUALE DI PINEROLO



24 Aprile 2026  
N° 231/Tor.

SPETT.LE SOCIETÀ  
A.S.D. POLISPORTIVA BRUINESE  
SEDE

**OGGETTO: Autorizzazione Torneo**  
**“ 1° MEMORIAL ANTONIO SANTORO ” – PRIMI CALCI IL 01/05/2026**

La Delegazione Distrettuale di Pinerolo, esaminato il Regolamento inviato, autorizza lo svolgimento del Torneo indicato in oggetto per quanto attiene alle modalità tecniche di svolgimento.

In caso di eventuale concomitanza delle gare del Torneo con attività Ufficiali Federali la precedenza è data a quest'ultime.

Cordiali Saluti

  
Il Segretario  
**BOLZONI Sergio - S.G.S.**  
Delegazione Distrettuale di Pinerolo  
Via Del Gibuti, 1/A - Tel. 0121.377137  
Zona Industriale La Porporata  
10064 Pinerolo - (TO)

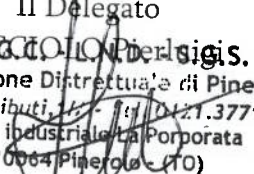
  
Il Delegato  
**MUCCIOLINO Pierluigi.**  
Delegazione Distrettuale di Pinerolo  
Via Del Gibuti, 1/A - Tel. 0121.377137  
Zona Industriale La Porporata  
10064 Pinerolo - (TO)

(da redigere su carta intestata della Società organizzatrice)  
**REGOLAMENTO CAT. PRIMI CALCI**

**ART.1 ORGANIZZAZIONE**

LA SOCIETÀ ASD POLISPORTIVA BRUNESE  
INDICE ED ORGANIZZA UN TORNEO A CARATTERE REGIONALE  PROVINCIALE  LOCALE

DENOMINATO: 1 MEMORIAL ANTONIO SANTORO  
IN COLLABORAZIONE CON \_\_\_\_\_  
CHE SI DISPUTERÀ NEI GIORNI 1 MAGGIO 2016  
PRESSO L'IMPIANTO SPORTIVO: VIA PIOSASSO 35 BRUNO

**ART.2 CATEGORIA DI PARTECIPAZIONE E LIMITI DI ETÀ**

IL TORNEO È RISERVATO AI CALCIATORI APPARTENENTI ALLA CATEGORIA **PRIMI CALCI**  
REGOLARMENTE TESSERATI F.I.G.C. CON LA PROPRIA SOCIETÀ PER LA STAGIONE IN CORSO. **NATI DAL 01/01/2018**  
**AL 31/12/2018 È POSSIBILE UTILIZZARE CALCIATORI NATI NEL 2019 CHE ABBIANO COMPIUTO**  
**ANAGRAFICAMENTE IL 6° ANNO D'ETÀ**

**ART.3 PRESTITI**

NON SONO CONSENTITI PRESTITI

**ART.4 ELENCHI GIOCATORI**

LE SOCIETÀ PARTECIPANTI DOVRANNO PRESENTARE ALL'ORGANIZZAZIONE DEL TORNEO, PRIMA DEL SUO INIZIO, L'ELENCO DEI CALCIATORI CHE INTENDONO UTILIZZARE, FINO AD UN MASSIMO DI N° 10 DOPO L'AVVENUTA CONSEGNA È PROIBITO APPORTARE MODIFICHE A TALI ELENCHI. NELLA DISTINTA DA PRESENTARE ALL'ARBITRO PRIMA DELLA GARA SARANNO INDICATI FINO AD UN MASSIMO DI **10** GIOCATORI

**ART.5 SOSTITUZIONI E PARTECIPAZIONE**

LE SOSTITUZIONI SARANNO EFFETTUATE NEL PIENO RISPETTO DELLE NORME DI CUI AL C.U. N°1 DEL S.G.S. ROMA: TUTTI I GIOCATORI IN DISTINTA DOVRANNO GIOCARE ALMENO UN TEMPO DEI PRIMI DUE; PERTANTO AL TERMINE DEL PRIMO TEMPO DOVRANNO ESSERE EFFETTUATE OBBLIGATORIAMENTE TUTTE LE SOSTITUZIONI ED I NUOVI ENTRATI NON POTRANNO PIÙ ESSERE SOSTITUITI FINO AL TERMINE DEL SECONDO TEMPO TRANNE CHE PER VALIDI MOTIVI DI SALUTE; NEL TERZO TEMPO, QUINDI, ~~POTRANNO ESSERE EFFETTUATE SOSTITUZIONI CON IL SISTEMA DEI "CAMBI LIBERI"~~ **TUTTI I BAMBINI DEVONO PRENDERE PARTE AL GIOCO LUDICO**

**ART.6 SOCIETÀ PARTECIPANTI**

AL TORNEO PRENDERANNO PARTE LE SOTTO INDICATE SOCIETÀ: (INDICARE SOCIETÀ E RISPETTIVO N° DI MATRICOLA)

| SOCIETÀ              | MATRICOLA | SOCIETÀ  | MATRICOLA |
|----------------------|-----------|----------|-----------|
| POLISPORTIVA BRUNESE | 82364     | SP. ROSA | 920804    |
| SISPORT              | 943168    | DEROSA   | 36940     |
| LUCENTO              | 62289     | BEIBORGO | 210159    |
| DOBINA               | 938795    |          |           |
| PRO COLLEGGHO        | 962909    |          |           |
| VIANNEY              | 67582     |          |           |

**ART.7 FORMULA DEL TORNEO** (NON ESSENDO CONSENTITI I TIRI DI RIGORE ED I TEMPI SUPPLEMENTARI NON È POSSIBILE PREVEDERE FORMULE DI TORNEO CON PARTITE AD ELIMINAZIONE DIRETTA COME OTTAVI DI FINALE, QUARTI DI FINALE, SEMIFINALI E FINALI) IL TORNEO SI SVOLGERÀ CON LA SEGUENTE FORMULA

**PARTITE**

SARANNO FORMATI N° 3 GIRONI DA N° 3 SQUADRE CIASCUNO CHE SI INCONTRERANNO TRA LORO CON GARE DI SOLA ANDATA

**GIOCO/CHI LUDICO DIDATTICI (OBBLIGATORIO)** DESCRIVERE IL GIOCO E ALLEGARE AL REGOLAMENTO LE MODALITÀ DI SVOLGIMENTO

GLI EQUILIBRISTI - PRENDI E GIOCA A CASA

F.I.G.C. - L.M.P. - S.G.S.  
Delegazione Distrettuale di Pinerolo  
Via Del Gibuti, 117 - Tel. 01121.372157  
Zona Industriale Lancia  
10064 Pinerolo - (TO)

**ART.8 CLASSIFICHE**

NON SONO CONSENTITE CLASSIFICHE

**ART.9 TEMPI DI GARA E SVOLGIMENTO (SPECIFICARE LA MODALITÀ DI SVOLGIMENTO)**

- LE GARE SI SVOLGERANNO IN 3 (TRE) TEMPI DELLA DURATA DI 10 MINUTI CIASCUNO
  - LE GARE SI SVOLGERANNO IN 2 (DUE) TEMPI DELLA DURATA DI \_\_\_\_\_ MINUTI CIASCUNO
  - LE PARTITE SI GIOCANO 5 VS 5 SU CAMPI DI DIMENSIONI RIDOTTE CON PORTE RIDOTTE ED UTILIZZO DI PALLONI N° 4
  - LE PARTITE SI GIOCANO 4 VS 4 SU CAMPI DI DIMENSIONI RIDOTTE CON PORTE RIDOTTE ED UTILIZZO DI PALLONI N° 4
- IL GIOCO/CHI AVRANNO LA DURATA DI 7 MINUTI

**ART.10 TIRI DI RIGORE  
NON SONO CONSENTITI**

**ART.11 TEMPI SUPPLEMENTARI  
NON SONO CONSENTITI**

**ART.12 ARBITRI**

LE PARTITE SARANNO ARBITRATE DAGLI STESSI GIOCATORI CHE PARTECIPANO ALLA GARA (AUTOARBITRAGGIO)  
IN OGNI CASO I RAPPORTI GARA CON ALLEGATE LE DISTINTE DEI GIOCATORI SARANNO TRASMESSE AL COMITATO DI  
COMPETENZA NEI TERMINI PREVISTI PER LA NECESSARIA VISIONE DEL GIUDICE SPORTIVO

**ART.13 DISCIPLINA DEL TORNEO**

LA DISCIPLINA DEL TORNEO VIENE AFFIDATA AL GIUDICE SPORTIVO TITOLARE O SUPPLENTE DEL COMITATO DI  
COMPETENZA

**ART.14 AUTOMATISMO DELLE SANZIONI**

IL CODICE DI GIUSTIZIA SPORTIVA NON PREVEDE L'AUTOMATISMO DELLE SANZIONI PER I CALCIATORI DI QUESTA  
CATEGORIA CHE, PERTANTO DOVRANNO SOGGIACERE AI PROVVEDIMENTI DEL GIUDICE SPORTIVO.

**ART.15 RECLAMI**

EVENTUALI RECLAMI DOVRANNO ESSERE PRESENTATI ENTRO 30 MINUTI DALLA FINE DELLA GARA ACCOMPAGNATI  
DALLA TASSA DI EURO 10,052; COPIA DEL RECLAMO DOVRÀ ESSERE CONSEGNATA ALLA  
CONTROPARTE SEMPRE NEI TERMINI DEI 30 MINUTI. LA TASSA DOVRÀ ESSERE VERSATA AL COMITATO O  
DELEGAZIONE DI COMPETENZA

**ART.16 ASSICURAZIONE**

È RESPONSABILITÀ DI OGNI SOCIETÀ PARTECIPANTE ASSICURARE AI PROPRI GIOCATORI LA COPERTURA  
ASSICURATIVA. L'ORGANIZZAZIONE DEL TORNEO È RESPONSABILE DELLA REGOLARITÀ DELLA COPERTURA  
ASSICURATIVA

**ART.17 NORME GENERALI**

PER QUANTO NON PREVISTO DAL PRESENTE REGOLAMENTO, VALGONO LE DISPOSIZIONI DEI REGOLAMENTI  
FEDERALI IN QUANTO COMPATIBILI, E QUELLE RIPORTATE SUL COMUNICATO UFFICIALE N°1 DEL SETTORE  
GIOVANILE E SCOLASTICO RELATIVO ALLA STAGIONE SPORTIVA IN CORSO.

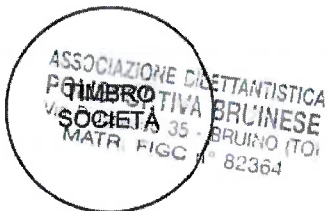

IL PRESIDENTE DELLA SOCIETÀ

RESPONSABILE ORGANIZZAZIONE SIG. CARPIGNANO GIUSEPPE

TEL. 3482442524

F.I.G.C. - L.N.P. - S.G.S.  
Delegazione Dilettantistica Pinerolo  
Via Del Gibuti, 11 - Tel. 011.1.377137  
Zona industriale Via a pieve  
10064 Pinerolo - (TO)



# Polisportiva Bruinese

Aggiornamento

22/04/2026

## 1° Memorial "Antonio Santoro"

Categoria Primi calci 2018

| Girone A | Girone B      | Girone C |
|----------|---------------|----------|
| SISPORT  | POL. BRUINESE | LUCENTO  |
| DORINA   | PRO COLLEGNO  | VIANNEY  |
| SP.ROSTA | PEROSA        | BEIBORG  |

| GARE DI 1 TEMPO UNICO DA 25 MINUTI |       |         |                       |              |  |  |
|------------------------------------|-------|---------|-----------------------|--------------|--|--|
| DATA                               | GIR.  | SQUADRE |                       |              |  |  |
| Venerdi<br>01-mag                  | 14,30 | A       | SISPORT               | SP.ROSTA     |  |  |
|                                    | 15,00 |         | DORINA                | SP.ROSTA     |  |  |
|                                    | 15,30 |         | SISPORT               | DORINA       |  |  |
|                                    | 14,30 | B       | POLISPORTIVA BRUINESE | PEROSA       |  |  |
|                                    | 15,00 |         | PEROSA                | PRO COLLEGNO |  |  |
|                                    | 15,30 |         | POLISPORTIVA BRUINESE | PRO COLLEGNO |  |  |
|                                    | 14,30 | C       | VIANNEY               | BEIBORG      |  |  |
|                                    | 15,00 |         | LUCENTO               | BEIBORG      |  |  |
|                                    | 15,30 |         | LUCENTO               | VIANNEY      |  |  |

Seguiranno premiazioni sul campo

Polisportiva Bruinese, Via Piosasco 35 - Bruino (TO) Tel. 011.9048523  
E-mail: segreteria@polbruinese.com

F.I.G.C. - L.M.P. - S.G.S.  
Delegazione Distrettuale di Pinerolo  
Via Del Gibuti, 11 - Tel. 011.377137  
Zona industriale L. Piosasco  
10064 Pinerolo - (TO)

# ATTIVITÀ COMPLEMENTARI - PRENDI E GIOCA A CASA GLIEQUILIBRISTI

## Descrizione

I giocatori hanno un pallone a testa. Non è previsto un campo di gioco prefinito.

## Regole

Lo scopo del gioco è sperimentare posizioni per mantenere in equilibrio la palla utilizzando tutte le parti del proprio corpo. Le attività possono essere proposte dall'allenatore oppure anche dai giocatori. Alcuni esempi di "equilibrismi":

- palla tra naso e fronte, sguardo all'insù;
- palla sul dorso del piede, equilibrio monopodalico oppure anche seduto a terra, piedi sollevati dal terreno;
- palla sulla coscia, ginocchio flesso, equilibrio monopodalico;
- palla tra caviglia e polpaccio, equilibrio monopodalico;
- palla sulla nuca, da fermi oppure in movimento;
- palla sulla pancia, supino, appoggio a terra sono con mani e piedi.

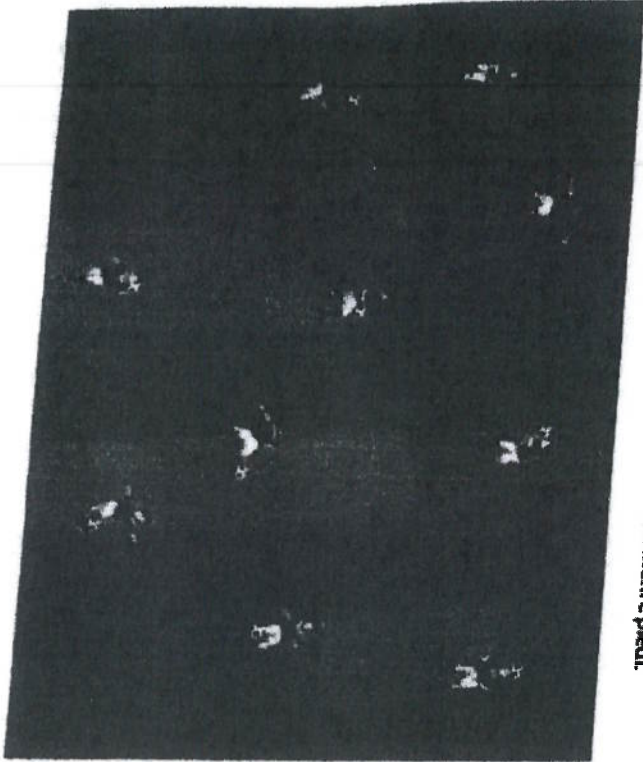

## Possibile ambientazione

I giocatori sono degli equilibristi appartenenti ad un circo molto famoso e si devono esercitare per un importantissimo spettacolo in cui dovranno stupire la folla attraverso la loro abilità e creatività.

## Comportamenti privilegiati

- Ideare nuove proposte manifestando creatività, conoscenza del proprio corpo e della sue potenzialità.
- Manifestare entusiasmo nella realizzazione di una posizione.
- Provare più volte la realizzazione di una posizione anche se non riesce al primo tentativo.

F.I.G.C. - L.N.P. - S.G.S.  
Delegazione Distrettuale di Pinerolo  
Via Del Gibuti, 11 - Tel. 011/377137  
Zona Industriale Lario-porata  
10064 Pinerolo - (TV)

F.I.G.C. - L.N.P. - S.G.S.  
Delegazione Distrettuale di Pinerolo  
Via Del Gibuti, 11 - Tel. 011/377137  
Zona Industriale Lario-porata  
10064 Pinerolo - (TV)

# ATTIVITÀ COMPLEMENTARI - PRENDI E GIOCA A CASA

## GLI EQUILIBRISTI

15 minuti

Indefinito

10 giocatori

### Descrizione

I giocatori hanno un pallone a testa. Non è previsto un campo di gioco predefinito.

### Regole

Lo scopo del gioco è sperimentare posizioni per mantenere in equilibrio la palla utilizzando tutte le parti del proprio corpo. Le attività possono essere proposte dall'allenatore oppure anche dai giocatori. Alcuni esempi di "equilibrismi":

- palla tra naso e fronte, sguardo all'insù,
- palla sul dorso del piede, equilibrio monopodalico oppure anche seduto a terra, piedi sollevati dal terreno,
- palla sulla coscia, ginocchio flessi, equilibrio monopodalico,
- palla tra coscia e polpaccio, equilibrio monopodalico,
- palla sulla nuca da fermi oppure in movimento
- palla sulla parete superiore, appoggio a terra solo con mani e piedi

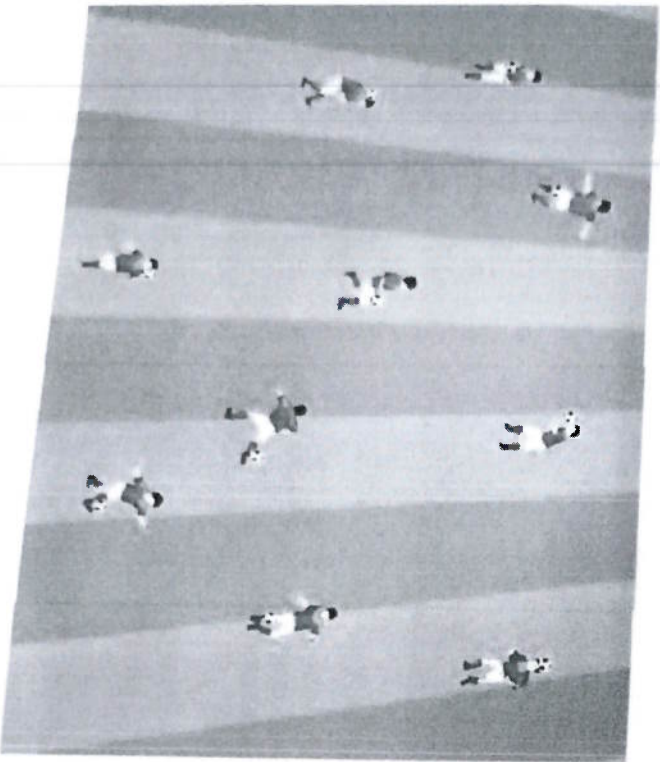

### Possibile ambientazione

I giocatori sono degli equilibristi appartenenti ad un circo molto famoso e si devono esercitare per un importantissimo spettacolo in cui dovranno stupire la folla attraverso la loro abilità e creatività.

### Comportamenti privilegiati

Ideare nuove proposte manifestando creatività e conoscenza del proprio corpo e delle sue potenzialità. Manifestare entusiasmo nella realizzazione di una posizione. Provare più volte la realizzazione di una posizione anche se non riesce al primo tentativo.