



## DELEGAZIONE PROVINCIALE DI TORINO



Torino, 29/04/2026

Protocollo 1343 / DpTo

SPETT.LE SOCIETÀ  
A.S.D. TOP PLAYER ACADEMY  
SEDE

**OGGETTO: Autorizzazione Tornei Provinciali**

**Denominazione: 2018- PRIMI CALCI CUP**

**Categoria: Primi calci**

**Periodo di svolgimento: 03/05/2026**

La Delegazione Provinciale di Torino, esaminato il Regolamento inviato, autorizza lo svolgimento del Torneo indicato in oggetto per quanto attiene alle modalità tecniche di svolgimento.

In caso di eventuale concomitanza delle gare del Torneo con attività Ufficiali Federali la precedenza è data a quest'ultime.

Cordiali saluti.

Il Segretario  
Simona Bochicchio

Il Delegato Provinciale  
Giovanni Spina

(da redigere su carta intestata della Società organizzatrice)

**REGOLAMENTO CAT. PRIMI CALCIO**

**ART.1 ORGANIZZAZIONE**

LA SOCIETÀ ASD TOP PLAYER ACADEMY

INDICE ED ORGANIZZA UN TORNEO A CARATTERE

REGIONALE

PROVINCIALE

LOCALE

DENOMINATO: 2018\_PRIMI CALCIO CUP

IN COLLABORAZIONE CON

CHE SI DISPUTERÀ NEI GIORNI DOMENICA 3 MAGGIO 2026

PRESSO L'IMPIANTO SPORTIVO: IMPIANTO FACCIOLI - VIA FACCIOLI 72/A - 10135 TORINO

**ART.2 CATEGORIA DI PARTECIPAZIONE E LIMITI DI ETÀ**

IL TORNEO È RISERVATO AI CALCIATORI APPARTENENTI ALLA CATEGORIA **PRIMI CALCIO**

REGOLARMENTE TESSERATI F.I.G.C. CON LA PROPRIA SOCIETÀ PER LA STAGIONE IN CORSO. **NATI DAL 01/01/2017**

**AL 31/12/2018 È POSSIBILE UTILIZZARE CALCIATORI NATI NEL 2019 CHE ABBIANO COMPIUTO**

**ANAGRAFICAMENTE IL 6° ANNO D'ETÀ**

**ART.3 PRESTITI**

NON SONO CONSENTITI PRESTITI

**ART.4 ELENCHI GIOCATORI**

LE SOCIETÀ PARTECIPANTI DOVRANNO PRESENTARE ALL'ORGANIZZAZIONE DEL TORNEO, PRIMA DEL SUO INIZIO, L'ELENCO DEI CALCIATORI CHE INTENDONO UTILIZZARE, FINO AD UN MASSIMO DI N° 10

DOPO L'AVVENUTA CONSEGNA È PROIBITO APPORTARE MODIFICHE A TALI ELENCHI.

NELLA DISTINTA DA PRESENTARE ALL'ARBITRO PRIMA DELLA GARA SARANNO INDICATI FINO AD UN MASSIMO DI **10** GIOCATORI

**ART.5 SOSTITUZIONI E PARTECIPAZIONE**

LE SOSTITUZIONI SARANNO EFFETTUATE NEL PIENO RISPETTO DELLE NORME DI CUI AL C.U. N°1 DEL S.G.S.

ROMA: TUTTI I GIOCATORI IN DISTINTA DOVRANNO GIOCARE ALMENO UN TEMPO DEI PRIMI DUE; PERTANTO AL

TERMINE DEL PRIMO TEMPO DOVRANNO ESSERE EFFETTUATE OBBLIGATORIAMENTE TUTTE LE SOSTITUZIONI ED I

NUOVI ENTRATI NON POTRANNO PIÙ ESSERE SOSTITUITI FINO AL TERMINE DEL SECONDO TEMPO TRANNE CHE PER

VALIDI MOTIVI DI SALUTE; ~~NEL TERZO TEMPO, QUINDI, POTRANNO ESSERE EFFETTUATE SOSTITUZIONI CON IL~~

~~SISTEMA DEI "CAMBI LIBERI"~~ **TUTTI I BAMBINI DEVONO PRENDERE PARTE AL GIOCO LUDICO**

**ART.6 SOCIETÀ PARTECIPANTI**

AL TORNEO PRENDERANNO PARTE LE SOTTO INDICATE SOCIETÀ: (INDICARE SOCIETÀ E RISPETTIVO N° DI MATRICOLA)

SOCIETÀ	MATRICOLA	SOCIETÀ	MATRICOLA
TOP PLAYER			
PIOSSASCO			
LENCI POIRINO			

**ART.7 FORMULA DEL TORNEO**(NON ESSENDO CONSENTITI I TIRI DI RIGORE ED I TEMPI SUPPLEMENTARI NON È POSSIBILE

PREVEDERE FORMULE DI TORNEO CON PARTITE AD ELIMINAZIONE DIRETTA COME OTTAVI DI FINALE, QUARTI DI FINALE, SEMIFINALI E FINALI)

IL TORNEO SI SVOLGERÀ CON LA SEGUENTE FORMULA

**PARTITE**

SARANNO FORMATI N° 1 GIRONI DA N° 3 SQUADRE CIASCUNO CHE SI INCONTRERANNO TRA LORO CON GARE DI SOLA ANDATA

**GIOCO/CHI LUDICO DIDATTICI (OBBLIGATORIO)** DESCRIVERE IL GIOCO E ALLEGARE AL REGOLAMENTO LE MODALITÀ DI SVOLGIMENTO  
3 VS 3 E 2 VS 2

F.I.G.C. - L.N.D. - S.G.S.  
DELEGAZIONE PROVINCIALE DI TORINO  
Via Tiziano Vecellio, 8  
10126 Torino

## ART.8 CLASSIFICHE

NON SONO CONSENTITE CLASSIFICHE

## ART.9 TEMPI DI GARA E SVOLGIMENTO (SPECIFICARE LA MODALITÀ DI SVOLGIMENTO)

- LE GARE SI SVOLGERANNO IN 3 (TRE) TEMPI DELLA DURATA DI \_\_\_\_\_ MINUTI CIASCUNO
- LE GARE SI SVOLGERANNO IN 2 (DUE) TEMPI DELLA DURATA DI 15 MINUTI CIASCUNO
- LE PARTITE SI GIOCANO 5 VS 5 SU CAMPI DI DIMENSIONI RIDOTTE CON PORTE RIDOTTE ED UTILIZZO DI PALLONI N° 4
- LE PARTITE SI GIOCANO 4 VS 4 SU CAMPI DI DIMENSIONI RIDOTTE CON PORTE RIDOTTE ED UTILIZZO DI PALLONI N° 4
- IL GIOCO/CHI AVRANNO LA DURATA DI 05 MINUTI

## ART.10 TIRI DI RIGORE NON SONO CONSENTITI

## ART.11 TEMPI SUPPLEMENTARI NON SONO CONSENTITI

## ART.12 ARBITRI

LE PARTITE SARANNO ARBITRATE DAGLI STESSI GIOCATORI CHE PARTECIPANO ALLA GARA (**AUTOARBITRAGGIO**)  
IN OGNI CASO I RAPPORTI GARA CON ALLEGATE LE DISTINTE DEI GIOCATORI SARANNO TRASMESSE AL COMITATO DI  
COMPETENZA NEI TERMINI PREVISTI PER LA NECESSARIA VISIONE DEL GIUDICE SPORTIVO

## ART.13 DISCIPLINA DEL TORNEO

LA DISCIPLINA DEL TORNEO VIENE AFFIDATA AL GIUDICE SPORTIVO TITOLARE O SUPPLENTE DEL COMITATO DI  
COMPETENZA

## ART.14 AUTOMATISMO DELLE SANZIONI

IL CODICE DI GIUSTIZIA SPORTIVA NON PREVEDE L'AUTOMATISMO DELLE SANZIONI PER I CALCIATORI DI QUESTA  
CATEGORIA CHE, PERTANTO DOVRANNO SOGGIACERE AI PROVVEDIMENTI DEL GIUDICE SPORTIVO.

## ART.15 RECLAMI

EVENTUALI RECLAMI DOVRANNO ESSERE PRESENTATI ENTRO 30 MINUTI DALLA FINE DELLA GARA ACCOMPAGNATI  
DALLA TASSA DI EURO ////; COPIA DEL RECLAMO DOVRÀ ESSERE CONSEGNATA ALLA  
CONTROPARTE SEMPRE NEI TERMINI DEI 30 MINUTI. LA TASSA DOVRÀ ESSERE VERSATA AL COMITATO O  
DELEGAZIONE DI COMPETENZA

## ART.16 ASSICURAZIONE

È RESPONSABILITÀ DI OGNI SOCIETÀ PARTECIPANTE ASSICURARE AI PROPRI GIOCATORI LA COPERTURA  
ASSICURATIVA. L'ORGANIZZAZIONE DEL TORNEO È RESPONSABILE DELLA REGOLARITÀ DELLA COPERTURA  
ASSICURATIVA

## ART.17 NORME GENERALI

PER QUANTO NON PREVISTO DAL PRESENTE REGOLAMENTO, VALGONO LE DISPOSIZIONI DEI REGOLAMENTI  
FEDERALI IN QUANTO COMPATIBILI, E QUELLE RIPORTATE SUL COMUNICATO UFFICIALE N°1 DEL SETTORE  
GIOVANILE E SCOLASTICO RELATIVO ALLA STAGIONE SPORTIVA IN CORSO.



IL PRESIDENTE DELLA SOCIETÀ

RESPONSABILE ORGANIZZAZIONE SIG. GRASSI FLORINDA

TEL. 3484021218

F.I.G.C. - L.N.D. - S.G.S.  
DELEGAZIONE PROVINCIALE DI TORINO  
Via Tiziano Vecellio, 8  
10126 Torino

# 2018\_PRIMI CALCIO CUP

DOMENICA 3 MAGGIO 2026  
2 TEMPI DA 15 MIN - 5vs5  
CATEGORIA PRIMI CALCIO 1 ANNO

**GIRONE UNICO**  
TOP PLAYER  
PIOSSASCO  
LENCI POIRINO

## GIRONE UNICO

TOP PLAYER    PIOSSASCO

PIOSSASCO    LENCIS POIRINO

LENCIS POIRINO    TOP PLAYER

14:00 - 14:30

14:35 - 15:05

15:10 - 15:40

## RISULTATI



**AL TERMINE DEL TORNEO PREMIAZIONI SUL CAMPO**  
**IMPIANTO FACCIOLI - Via A. Faccioli n. 72/A 10135 TORINO**  
Per informazioni la segreteria: [asdtoplayeracademy@gmail.com](mailto:asdtoplayeracademy@gmail.com)

**F.I.G.C. L.N.D. - S.G.S.**  
DELEGAZIONE PROVINCIALE DI TORINO  
Via Tiziano Vecellio, 8  
10126 Torino

## PROPOSTE PRE GARA 2 CONTRO 2

**LA SQUADRA A (BLU)** Ha il compito di fare gol in una porta difesa dal portiere.

**LA SQUADRA B (ROSSI)** Ha il compito di condurre il pallone oltre la linea di meta.

La prima squadra che raggiunge l'obiettivo inverte la direzione di gioco e mantiene il possesso palla.

Il portiere può prendere la palla con le mani su retropassaggio del compagno e può ricevere pressione dall'avversario.

Affinché una meta sia valida, il giocatore che conduce la palla oltre la linea deve toccarla prima e dopo la linea stessa senza che ci sia l'intervento da parte di un avversario.



Figura 1

**SI RIGORE, NO FUORIGIOCO.**

## PROPOSTE PRE GARA 3 CONTRO 3

- **LA SQUADRA A (BLU)** Ha il compito di fare gol in una porta difesa da un portiere.

- **LA SQUADRA B (ROSSI)** Ha il compito di effettuare un passaggio all'interno di una delle due porte di dimensioni ridotte (1,5 metri)

- La prima squadra che raggiunge l'obiettivo inverte la direzione di gioco e **mantiene** il possesso palla.

- Il portiere **può** prendere la palla con le mani su retropassaggio del compagno e **può** ricevere pressione dall'avversario.

- il passaggio all'interno delle mini porte viene considerato valido se viene effettuato **RASOTERRA** e **NON** tocca i conetti delimitanti.

- il portiere può effettuare il punto.

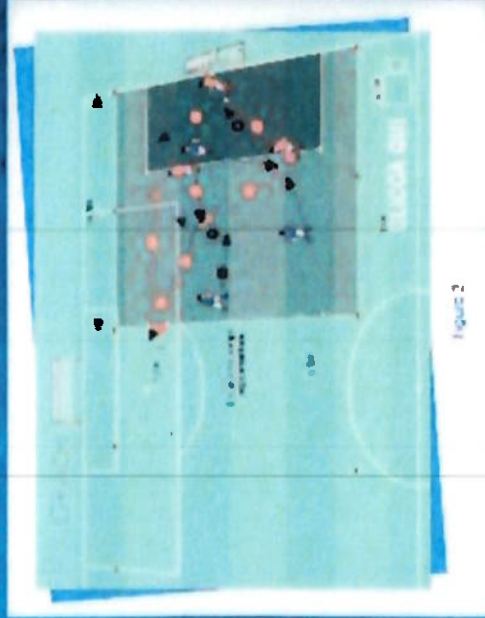

**SI RIGORE, NO FUORIGIOCO.**