



DELEGAZIONE DISTRETTUALE DI PINEROLO



4 Febbraio 2026

N° 163/Tor.

SPETT.LE SOCIETÀ

A.S.D. POLISPORTIVA BRUINESE

SEDE

OGGETTO: Autorizzazione Torneo

“BRUINESE CUP” – PRIMI CALCI IL 8/02/2026

La Delegazione Distrettuale di Pinerolo, esaminato il Regolamento inviato, autorizza lo svolgimento del Torneo indicato in oggetto per quanto attiene alle modalità tecniche di svolgimento.

In caso di eventuale concomitanza delle gare del Torneo con attività Ufficiali Federali la precedenza è data a quest'ultime.

Cordiali Saluti

Il Segretario
BOLZONI Sergio
F.I.G.C. - L.N.D. - S.G.S.
Delegazione Distrettuale di Pinerolo
Via Del Gibuti, 1/A - Tel. 0121.377137
Zona Industriale La Porporata
10064 Pinerolo - (TO)

Il Delegato
MUCCIOLO Pierluigi
F.I.G.C. - L.N.D. - S.G.S.
Delegazione Distrettuale di Pinerolo
Via Del Gibuti, 1/A - Tel. 0121.377137
Zona Industriale La Porporata
10064 Pinerolo - (TO)

(da redigere su carta intestata della Società organizzatrice)

REGOLAMENTO CAT. PRIMI CALCIO

ART.1 ORGANIZZAZIONE

LA SOCIETÀ ASD POLISPORTIVA BRUNESE

INDICE ED ORGANIZZA UN TORNEO A CARATTERE

REGIONALE ☐

PROVINCIALE ☒

LOCALE ☐

DENOMINATO: BRUNESE CUP

IN COLLABORAZIONE CON _____

CHE SI DISPUTERÀ NEI GIORNI 08/02/2026

PRESSO L'IMPIANTO SPORTIVO: COMUNALE VIA PIOSSASCO 35 BRUNO

ART.2 CATEGORIA DI PARTECIPAZIONE E LIMITI DI ETÀ

IL TORNEO È RISERVATO AI CALCIATORI APPARTENENTI ALLA CATEGORIA **PRIMI CALCIO**

REGOLARMENTE TESSERATI F.I.G.C. CON LA PROPRIA SOCIETÀ PER LA STAGIONE IN CORSO. **NATI DAL 01/01/2017**

AL 31/12/2018 È POSSIBILE UTILIZZARE CALCIATORI NATI NEL 2019 CHE ABBIANO COMPIUTO

ANAGRAFICAMENTE IL 6° ANNO D'ETÀ

ART.3 PRESTITI

NON SONO CONSENTITI PRESTITI

F.I.G.C. - L.N.D. - S.G.S.
Delegazione Distrettuale di Pinerolo
Via Del Gibuti, 1/A - Tel. 011/1.377137
Zona Industriale La Forporata
10064 Pinerolo - (TO)

ART.4 ELENCHI GIOCATORI

LE SOCIETÀ PARTECIPANTI DOVRANNO PRESENTARE ALL'ORGANIZZAZIONE DEL TORNEO, PRIMA DEL SUO INIZIO, L'ELENCO DEI CALCIATORI CHE INTENDONO UTILIZZARE, FINO AD UN MASSIMO DI N° 10. DOPO L'AVVENUTA CONSEGNA È PROIBITO APPORTARE MODIFICHE A TALI ELENCHI. NELLA DISTINTA DA PRESENTARE ALL'ARBITRO PRIMA DELLA GARA SARANNO INDICATI FINO AD UN MASSIMO DI **10** GIOCATORI

ART.5 SOSTITUZIONI E PARTECIPAZIONE

LE SOSTITUZIONI SARANNO EFFETTUATE NEL PIENO RISPETTO DELLE NORME DI CUI AL C.U. N°1 DEL S.G.S. ROMA: TUTTI I GIOCATORI IN DISTINTA DOVRANNO GIOCARE ALMENO UN TEMPO DEI PRIMI DUE; PERTANTO AL TERMINE DEL PRIMO TEMPO DOVRANNO ESSERE EFFETTUATE OBBLIGATORIAMENTE TUTTE LE SOSTITUZIONI ED I NUOVI ENTRATI NON POTRANNO PIÙ ESSERE SOSTITUITI FINO AL TERMINE DEL SECONDO TEMPO TRANNE CHE PER VALIDI MOTIVI DI SALUTE; NEL TERZO TEMPO, QUINDI, POTRANNO ESSERE EFFETTUATE SOSTITUZIONI CON IL SISTEMA DEI "CAMBI LIBERI". **TUTTI I BAMBINI DEVONO PRENDERE PARTE AL GIOCO LUDICO**

ART.6 SOCIETÀ PARTECIPANTI

AL TORNEO PRENDERANNO PARTE LE SOTTO INDICATE SOCIETÀ: (INDICARE SOCIETÀ E RISPETTIVO N° DI MATRICOLA)

SOCIETÀ	MATRICOLA	SOCIETÀ	MATRICOLA
POL BRUNESE	82364		
VIANNEY	67582		
ORATORIO ORBASSANO	462204		
PEROSA	38940		
SISPORT	710092		
CARMAGNOLA	930218		

ART.7 FORMULA DEL TORNEO (NON ESSENDO CONSENTITI I TIRI DI RIGORE ED I TEMPI SUPPLEMENTARI NON È POSSIBILE PREVEDERE FORMULE DI TORNEO CON PARTITE AD ELIMINAZIONE DIRETTA COME OTTAVI DI FINALE, QUARTI DI FINALE, SEMIFINALI E FINALI) IL TORNEO SI SVOLGERÀ CON LA SEGUENTE FORMULA

PARTITE

SARANNO FORMATI N° 1 GIRONI DA N° 6 SQUADRE CIASCUNO CHE SI INCONTRERANNO TRA LORO CON GARE DI SOLA ANDATA

GIOCO/CHI LUDICO DIDATTICI (OBBLIGATORIO) DESCRIVERE IL GIOCO E ALLEGARE AL REGOLAMENTO LE MODALITÀ DI SVOLGIMENTO

GLI EQUILIBRISTI
IL GIOCHINO SARA' ALLEGATO AL SEGUENTE REGOLAMENTO

F.I.G.C. - L.N.D. - S.G.S.
Delegazione Distrettuale di Pinerolo
Via Del Gibuti, 1/A - Tel. 011/1.377137
Zona Industriale La Forporata
10064 Pinerolo - (TO)

ART.8 CLASSIFICHE

NON SONO CONSENTITE CLASSIFICHE

ART.9 TEMPI DI GARA E SVOLGIMENTO (SPECIFICARE LA MODALITÀ DI SVOLGIMENTO)

☐

LE GARE SI SVOLGERANNO IN 3 (TRE) TEMPI DELLA DURATA DI _____ MINUTI CIASCUNO

☒

LE GARE SI SVOLGERANNO IN 2 (DUE) TEMPI DELLA DURATA DI 40 MINUTI CIASCUNO

☐

LE PARTITE SI GIOCANO 5 VS 5 SU CAMPI DI DIMENSIONI RIDOTTE CON PORTE RIDOTTE ED UTILIZZO DI PALLONI N° 4

☐

LE PARTITE SI GIOCANO 4 VS 4 SU CAMPI DI DIMENSIONI RIDOTTE CON PORTE RIDOTTE ED UTILIZZO DI PALLONI N° 4

IL GIOCO/CHI AVRANNO LA DURATA DI 7 MINUTI

**ART.10 TIRI DI RIGORE
NON SONO CONSENTITI**

**ART.11 TEMPI SUPPLEMENTARI
NON SONO CONSENTITI**

ART.12 ARBITRI

LE PARTITE SARANNO ARBITRATE DAGLI STESSI GIOCATORI CHE PARTECIPANO ALLA GARA (AUTOARBITRAGGIO)
IN OGNI CASO I RAPPORTI GARA CON ALLEGATE LE DISTINTE DEI GIOCATORI SARANNO TRASMESSE AL COMITATO DI COMPETENZA NEI TERMINI PREVISTI PER LA NECESSARIA VISIONE DEL GIUDICE SPORTIVO

ART.13 DISCIPLINA DEL TORNEO

LA DISCIPLINA DEL TORNEO VIENE AFFIDATA AL GIUDICE SPORTIVO TITOLARE O SUPPLENTE DEL COMITATO DI COMPETENZA

ART.14 AUTOMATISMO DELLE SANZIONI

IL CODICE DI GIUSTIZIA SPORTIVA NON PREVEDE L'AUTOMATISMO DELLE SANZIONI PER I CALCIATORI DI QUESTA CATEGORIA CHE, PERTANTO DOVRANNO SOGGIACERE AI PROVVEDIMENTI DEL GIUDICE SPORTIVO.

ART.15 RECLAMI

EVENTUALI RECLAMI DOVRANNO ESSERE PRESENTATI ENTRO 30 MINUTI DALLA FINE DELLA GARA ACCOMPAGNATI DALLA TASSA DI EURO 50; COPIA DEL RECLAMO DOVRÀ ESSERE CONSEGNATA ALLA CONTROPARTE SEMPRE NEI TERMINI DEI 30 MINUTI. LA TASSA DOVRÀ ESSERE VERSATA AL COMITATO O DELEGAZIONE DI COMPETENZA

ART. 16 ASSICURAZIONE

È RESPONSABILITÀ DI OGNI SOCIETÀ PARTECIPANTE ASSICURARE AI PROPRI GIOCATORI LA COPERTURA ASSICURATIVA. L'ORGANIZZAZIONE DEL TORNEO È RESPONSABILE DELLA REGOLARITÀ DELLA COPERTURA ASSICURATIVA

ART.17 NORME GENERALI

PER QUANTO NON PREVISTO DAL PRESENTE REGOLAMENTO, VALGONO LE DISPOSIZIONI DEI REGOLAMENTI FEDERALI IN QUANTO COMPATIBILI, E QUELLE RIPORTATE SUL COMUNICATO UFFICIALE N°1 DEL SETTORE GIOVANILE E SCOLASTICO RELATIVO ALLA STAGIONE SPORTIVA IN CORSO.



ASSOCIAZIONE DILETTANTISTICA
POLISPORTIVA BRUINESE
Via Piossasco 35 - Bruino (TO)
LND 82364

IL PRESIDENTE DELLA SOCIETÀ

RESPONSABILE ORGANIZZAZIONE SIG. CRISTINO ERATO FRANKO

TEL. 011/9048523

ASSOCIAZIONE DILETTANTISTICA
POLISPORTIVA BRUINESE
Via Piossasco 35 - BRUINO (TO)
MATR. FIGC n° 82364

ASSOCIAZIONE DILETTANTISTICA
POLISPORTIVA BRUINESE
Via Piossasco 35 - BRUINO (TO)
MATR. FIGC n° 82364

F.I.G.C. - L.N.D. - S.G.S.
Delegazione Distrettuale di Pinerolo
Via Del Gibuti, 1/A - Tel. 011/377137
Zona industriale La Forporata
10064 Pinerolo - (TO)



Polisportiva Bruinese

**Aggiornamento
30/01/2026**

BRUINESE CUP

Categoria Primi calci 2018

Squadre partecipanti

POLISPORTIVA BRUINESE
CARMAGNOLA
ORATORIO ORBASSANO
PEROSA
SISPORT
VIANNEY

GARE DI 1 TEMPO UNICO DA 20 MINUTI					
DATA	SQUADRE				
Domenica 08-feb	10,00	POLISPORTIVA BRUINESE	VIANNEY		
		ORATORIO ORBASSANO	PEROSA		
		CARMAGNOLA	SISPORT		
	10,25	POLISPORTIVA BRUINESE	CARMAGNOLA		
		VIANNEY	ORATORIO ORBASSANO		
		PEROSA	SISPORT		
	10,50	POLISPORTIVA BRUINESE	PEROSA		
		VIANNEY	CARMAGNOLA		
		ORATORIO ORBASSANO	SISPORT		
	11,20	POLISPORTIVA BRUINESE	SISPORT		
		VIANNEY	PEROSA		
		ORATORIO ORBASSANO	CARMAGNOLA		
	11,50	POLISPORTIVA BRUINESE	ORATORIO ORBASSANO		
		PEROSA	CARMAGNOLA		
		SISPORT	VIANNEY		

Seguiranno premiazioni sul campo

Polisportiva Bruinese, Via Piossasco 35 - Bruino (TO) Tel. 011.9048523

E-mail: segreteria@polbruinese.com

F.I.G.C. - L.N.D. - S.G.S.
Delegazione Distrettuale di Pinerolo
Via Del Gibuti, 1/1 - Tel. 011.377137
Zona Industriale La Incorporata
10064 Pinerolo - (TO)

ATTIVITÀ COMPLEMENTARI - PRENDI E GIOCA A CASA GLI EQUILIBRISTI

Descrizione

I giocatori hanno un pallone a testa. Non è previsto un campo di gioco predefinito.

Regole

Lo scopo del gioco è sperimentare posizioni per mantenere in equilibrio la palla utilizzando tutte le parti del proprio corpo. Le attività possono essere proposte dall'allenatore oppure anche dai giocatori. Alcuni esempi di "equilibrismi":

- palla tra naso e fronte, sguardo all'insù;
- palla sul dorso del piede, equilibrio monopodalico oppure anche seduto a terra, piedi sollevati dal terreno;
- palla sulla coscia, ginocchio flesso, equilibrio monopodalico;
- palla tra coscia e polpaccio, equilibrio monopodalico;
- palla sulla nuca, da fermi oppure in movimento;
- palla sulla pancia, supino, appoggio a terra sono con mani e piedi.

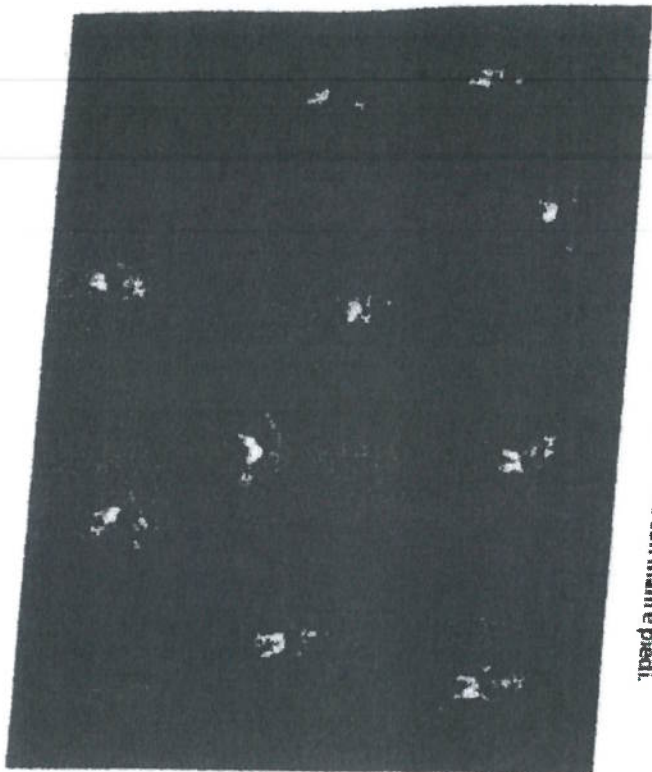

Possibile ambientazione

I giocatori sono degli equilibristi appartenenti ad un circo molto famoso e si devono esercitare per un importantissimo spettacolo in cui dovranno stupire la folla attraverso la loro abilità e creatività.

Comportamenti privilegiati

Ideare nuove proposte manifestando creatività, conoscenza del proprio corpo e delle sue potenzialità.
Manifestare entusiasmo nella realizzazione di una posizione.
Provare più volte la realizzazione di una posizione anche se non riesce al primo tentativo.

F.I.G.C. - L.N.D. - S.G.S.
Delegazione Distrettuale di Pinerolo
Via Del Gibuti, 11/A - Tel. 011/1.377137
Zona Industriale La Forporata
10064 Pinerolo - (TO)

F.I.G.C. - L.N.D. - S.G.S.
Delegazione Distrettuale di Pinerolo
Via Del Gibuti, 11/A - Tel. 011/1.377137
Zona Industriale La Forporata
10064 Pinerolo - (TO)