



DELEGAZIONE DISTRETTUALE DI PINEROLO



9 Gennaio 2026

N° 116/Tor.

SPETT.LE SOCIETÀ
A.S.D. PIOSSASCO
SEDE

OGGETTO: Autorizzazione Torneo
"WINTER CUP" – PRIMI CALCI IL 01/02/2026

La Delegazione Distrettuale di Pinerolo, esaminato il Regolamento inviato, autorizza lo svolgimento del Torneo indicato in oggetto per quanto attiene alle modalità tecniche di svolgimento.

In caso di eventuale concomitanza delle gare del Torneo con attività Ufficiali Federali la precedenza è data a quest'ultime.

Cordiali Saluti

Il Segretario
BOLZONI Sergio
F.I.G.C. - L.N.D. - S.G.S.
Delegazione Distrettuale di Pinerolo
Via Del Gibuti, 1/A - Tel. 0121.377137
Zona Industriale La Porporata
10064 Pinerolo - (TO)

Il Delegato
MUECCIOLO Pierluigi S.G.S.
Delegazione Distrettuale di Pinerolo
Via Del Gibuti, 1/A - Tel. 0121.377137
Zona Industriale La Porporata
10064 Pinerolo - (TO)

(con allegato su carta intestata della Società organizzatrice)
REGOLAMENTO CAT. PRIMI CALCIO

ART.1 ORGANIZZAZIONE

LA SOCIETÀ ASD PIOSSASCO

INDICE ED ORGANIZZA UN TORNEO A CARATTERE

REGIONALE ☐

PROVINCIALE ☒

LOCALE ☐

DENOMINATO: WINTER CUP

IN COLLABORAZIONE CON -

CHE SI DISPUTERÀ NEI GIORNI 01.02.2026

PRESSO L'IMPIANTO SPORTIVO: CAMPO SAN GIORGIO Via Vittorio Alfieri, 484 - Piossasco (TO)

ART.2 CATEGORIA DI PARTECIPAZIONE E LIMITI DI ETÀ

IL TORNEO È RISERVATO AI CALCIATORI APPARTENENTI ALLA CATEGORIA **PRIMI CALCIO**

REGOLARMENTE TESSERATI F.I.G.C. CON LA PROPRIA SOCIETÀ PER LA STAGIONE IN CORSO. **NATI DAL 01/01/2017**

AL 31/12/2018 È POSSIBILE UTILIZZARE CALCIATORI NATI NEL 2019 CHE ABBIANO COMPIUTO

ANAGRAFICAMENTE IL 6° ANNO D'ETÀ

ART.3 PRESTITI

NON SONO CONSENTITI PRESTITI

ART.4 ELENCHI GIOCATORI

LE SOCIETÀ PARTECIPANTI DOVRANNO PRESENTARE ALL'ORGANIZZAZIONE DEL TORNEO, PRIMA DEL SUO INIZIO, L'ELENCO DEI CALCIATORI CHE INTENDONO UTILIZZARE, FINO AD UN MASSIMO DI N° 10

DOPO L'AVVENUTA CONSEGNA È PROIBITO APPORTARE MODIFICHE A TALI ELENCHI.

NELLA DISTINTA DA PRESENTARE ALL'ARBITRO PRIMA DELLA GARA SARANNO INDICATI FINO AD UN MASSIMO DI 10 GIOCATORI

F.I.G.C. - L.N.D. - S.G.S.
Delegazione Distrettuale di Pinerolo
Via Del Gibuti, 1/A - Tel. 0121.377137
Zona industriale La Rorporata
10064 Pinerolo - (TO)

ART.5 SOSTITUZIONI E PARTECIPAZIONE

LE SOSTITUZIONI SARANNO EFFETTUATE NEL PIENO RISPETTO DELLE NORME DI CUI AL C.U. N°1 DEL S.G.S. ROMA: TUTTI I GIOCATORI IN DISTINTA DOVRANNO GIOCARE ALMENO UN TEMPO DEI PRIMI DUE; PERTANTO AL TERMINE DEL PRIMO TEMPO DOVRANNO ESSERE EFFETTUATE OBBLIGATORIAMENTE TUTTE LE SOSTITUZIONI ED I NUOVI ENTRATI NON POTRANNO PIÙ ESSERE SOSTITUITI FINO AL TERMINE DEL SECONDO TEMPO TRANNE CHE PER VALIDI MOTIVI DI SALUTE; NEL TERZO TEMPO, QUINDI, POTRANNO ESSERE EFFETTUATE SOSTITUZIONI CON IL SISTEMA DEI "CAMBI LIBERI" **TUTTI I BAMBINI DEVONO PRENDERE PARTE AL GIOCO LUDICO**

ART.6 SOCIETÀ PARTECIPANTI

AL TORNEO PRENDERANNO PARTE LE SOTTO INDICATE SOCIETÀ: (INDICARE SOCIETÀ E RISPETTIVO N° DI MATRICOLA)

SOCIETÀ	MATRICOLA	SOCIETÀ	MATRICOLA
ASD PIOSSASCO	66388		
POLISPORTIVA BRUINESE	82364		
SAN SECONDO ASD	79250		
ASD CENTRO CAMPO	79253		

ART.7 FORMULA DEL TORNEO(NON ESSENDO CONSENTITI I TIRI DI RIGORE ED I TEMPI SUPPLEMENTARI NON È POSSIBILE PREVEDERE FORMULE DI TORNEO CON PARTITE AD ELIMINAZIONE DIRETTA COME OTTAVI DI FINALE, QUARTI DI FINALE, SEMIFINALI E FINALI)
IL TORNEO SI SVOLGERÀ CON LA SEGUENTE FORMULA

PARTITE

SARANNO FORMATI N° 1 GIRONI DA N° 4 SQUADRE CIASCUNO CHE SI INCONTRERANNO TRA LORO CON GARE DI SOLA ANDATA

GIOCO/CHI LUDICO DIDATTICI (OBBLIGATORIO) DESCRIVERE IL GIOCO E ALLEGARE AL REGOLAMENTO LE MODALITÀ DI SVOLGIMENTO GLI EQUILIBRISTI

IL GIOCHINO SARA ALLEGATO AL SEGUENTE REGOLAMENTO .

F.I.G.C. - L.N.D. - S.G.S.
Delegazione Distrettuale di Pinerolo
Via Del Gibuti, 1/A - Tel. 0121.377137
Zona industriale La Rorporata
10064 Pinerolo - (TO)

ART.8 CLASSIFICHE

NON SONO CONSENTITE CLASSIFICHE

ART.9 TEMPI DI GARA E SVOLGIMENTO (SPECIFICARE LA MODALITÀ DI SVOLGIMENTO)

- ☐ LE GARE SI SVOLGERANNO IN 3 (TRE) TEMPI DELLA DURATA DI _____ MINUTI CIASCUNO
- ☒ LE GARE SI SVOLGERANNO IN 2 (DUE) TEMPI DELLA DURATA DI 12 MINUTI CIASCUNO
- ☐ LE PARTITE SI GIOCANO 5 VS 5 SU CAMPI DI DIMENSIONI RIDOTTE CON PORTE RIDOTTE ED UTILIZZO DI PALLONI N° 4
- ☐ LE PARTITE SI GIOCANO 4 VS 4 SU CAMPI DI DIMENSIONI RIDOTTE CON PORTE RIDOTTE ED UTILIZZO DI PALLONI N° 4
- IL GIOCO/CHI AVRANNO LA DURATA DI 7 MINUTI

ART.10 TIRI DI RIGORE NON SONO CONSENTITI

ART.11 TEMPI SUPPLEMENTARI NON SONO CONSENTITI

ART.12 ARBITRI

LE PARTITE SARANNO ARBITRATE DAGLI STESSI GIOCATORI CHE PARTECIPANO ALLA GARA (AUTOARBITRAGGIO)
IN OGNI CASO I RAPPORTI GARA CON ALLEGATE LE DISTINTE DEI GIOCATORI SARANNO TRASMESSE AL COMITATO DI
COMPETENZA NEI TERMINI PREVISTI PER LA NECESSARIA VISIONE DEL GIUDICE SPORTIVO

ART.13 DISCIPLINA DEL TORNEO

LA DISCIPLINA DEL TORNEO VIENE AFFIDATA AL GIUDICE SPORTIVO TITOLARE O SUPPLENTE DEL COMITATO DI
COMPETENZA

ART.14 AUTOMATISMO DELLE SANZIONI

IL CODICE DI GIUSTIZIA SPORTIVA NON PREVEDE L'AUTOMATISMO DELLE SANZIONI PER I CALCIATORI DI QUESTA
CATEGORIA CHE, PERTANTO DOVRANNO SOGGIACERE AI PROVVEDIMENTI DEL GIUDICE SPORTIVO.

ART.15 RECLAMI

EVENTUALI RECLAMI DOVRANNO ESSERE PRESENTATI ENTRO 30 MINUTI DALLA FINE DELLA GARA ACCOMPAGNATI
DALLA TASSA DI EURO 50,00; COPIA DEL RECLAMO DOVRÀ ESSERE CONSEGNATA ALLA
CONTROPARTE SEMPRE NEI TERMINI DEI 30 MINUTI. LA TASSA DOVRÀ ESSERE VERSATA AL COMITATO O
DELEGAZIONE DI COMPETENZA

ART.16 ASSICURAZIONE

È RESPONSABILITÀ DI OGNI SOCIETÀ PARTECIPANTE ASSICURARE AI PROPRI GIOCATORI LA COPERTURA
ASSICURATIVA. L'ORGANIZZAZIONE DEL TORNEO È RESPONSABILE DELLA REGOLARITÀ DELLA COPERTURA
ASSICURATIVA

ART.17 NORME GENERALI

PER QUANTO NON PREVISTO DAL PRESENTE REGOLAMENTO, VALGONO LE DISPOSIZIONI DEI REGOLAMENTI
FEDERALI IN QUANTO COMPATIBILI, E QUELLE RIPORTATE SUL COMUNICATO UFFICIALE N°1 DEL SETTORE
GIOVANILE E SCOLASTICO RELATIVO ALLA STAGIONE SPORTIVA IN CORSO.

A.S.D. PIOSSASCO
Sede "CENTRO POLISPORTIVO"
Via N. Costa, 12 - 10045 Piossasco (TO)
Tel. 0119068583
Cod. Fisc. 86013090012 - P. IVA 02799050014

IL PRESIDENTE DELLA SOCIETÀ F.I.G.C. - L.N.D. - S.G.S.
Delegazione Distrettuale di Pinerolo
Via Del Gibuti, 1/A - Tel. 011.377137
Zona industriale L'Esplorata
10064 Pinerolo - (TO)

RESPONSABILE ORGANIZZAZIONE SIG. Anika Gagliardi

TEL. 3460833845



A.S.D. PIOSSASCO

CATEGORIA 2017

Campo base: Via Vittorio Alfieri , 484 Piossasco (TO)

Durata: 2 tempi da 12 minuti

Modalità: 5 contro 5

Seguiranno premiazioni sul campo



SQUADRE	
ASD. PIOSSASCO	
ASD CENTRO CAMPO	
POLISPORTIVA BRUINESE	
SAN SECONDO	

DATA	ORARIO	MATCH	CAMPO
01.02.26	10.30	PIOSSASCO – CENTROCAMPO	A
01.02.26	10.30	POLISPORTIVA BRUINESE – SAN SECONDO	B
01.02.26	11.00	PIOSSASCO – POLISPORTIVA BRUINESE	A
01.02.26	11.00	CENTRO CAMPO – SAN SECONDO	B
01.02.26	11.30	PIOSSASCO – SAN SECONDO	A
01.02.26	11.30	POLISPORTIVA BRUINESE – CENTRO CAMPO	B

F.I.G.C. - L.N.D. - S.G.S.
Delegazione Distrettuale di Pinerolo
Via Del Gibuti, 1/1 - Tel. 011.377137
Zona Industriale Uniporata
10064 Pinerolo - (TO)

ATTIVITÀ COMPLEMENTARI - PRENDI E GIOCA A CASA

GLI EQUILIBRISTI



15 minuti



Indefinito



10 giocatori

Descrizione

I giocatori hanno un pallone a testa. Non è previsto un campo di gioco predefinito.

Regole

Lo scopo del gioco è sperimentare posizioni per mantenere in equilibrio la palla utilizzando tutte le parti del proprio corpo. Le attività possono essere proposte dall'allenatore oppure anche dai giocatori. Alcuni esempi di "equilibrismi":

- palla tra naso e fronte, sguardo all'insù;
- palla sul dorso del piede, equilibrio monopodalico oppure anche seduto a terra, piedi sollevati dal terreno;
- palla sulla coscia, ginocchio flesso, equilibrio monopodalico;
- palla tra coscia e polpaccio, equilibrio monopodalico;
- palla sulla nuca, da fermi oppure in movimento;
- palla sulla pancia, supino, appoggio a terra sono con mani e piedi.

Possibile ambientazione

I giocatori sono degli equilibristi appartenenti ad un circo molto famoso e si devono esercitare per un importantissimo spettacolo in cui dovranno stupire la folla attraverso la loro abilità e creatività

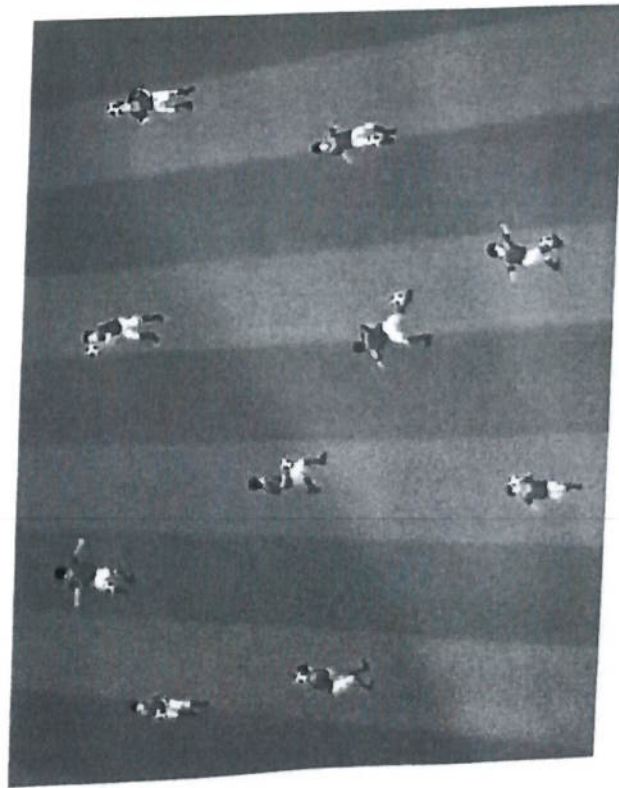

Comportamenti privilegiati

- Ideare nuove proposte manifestando creatività, conoscenza del proprio corpo e delle sue potenzialità
- Manifestare entusiasmo nella realizzazione di una posizione
- Provare più volte la realizzazione di una posizione anche se non riesce al primo tentativo

F.I.G.C. - L.N.D. - S.G.S.
Delegazione Distrettuale di Pinerolo
Via Del Gibuti, 1/A - T.O. 011.1.377437
Zona Industriale La Corporata
10064 Pinerolo - (TO)