



Federazione Italiana Giuoco Calcio



Lega Nazionale Dilettanti



Comitato Regionale Piemonte e Valle d'Aosta

Data: 16 gennaio 2026

Protocollo: 111/Tornei/SEG.

SPETT.LE SOCIETÀ  
CUMIANA SPORT  
SEDE

**OGGETTO: Autorizzazione Torneo**

**Cumiana Winter Cup – Primi Calci – 14/2/2026**

Il Comitato Regionale Piemonte Valle d'Aosta, esaminato il Regolamento inviato, autorizza lo svolgimento del Torneo indicato in oggetto per quanto attiene alle modalità tecniche di svolgimento.

In caso di eventuale concomitanza delle gare del Torneo con attività Ufficiali Federali la precedenza è data a quest'ultime.

Cordiali saluti.

IL SEGRETARIO  
Roberto Scrofani



IL PRESIDENTE  
Mauro Foschia





## **A.S.D. CUMIANA SPORT**

### **REGOLAMENTO CAT. PRIMI CALCI**

#### **ART.1 ORGANIZZAZIONE**

**LA SOCIETÀ A.S.D. CUMIANA SPORT** \_\_\_\_\_

INDICE ED ORGANIZZA UN TORNEO A CARATTERE ☒ REGIONALE ☐ PROVINCIALE ☐ LOCALE

DENOMINATO: **CUMIANA WINTER CUP** \_\_\_\_\_

CHE SI DISPUTERÀ NEI GIORNI **14 FEBBRAIO 2026** \_\_\_\_\_

PRESSO L'IMPIANTO SPORTIVO: **IMPIANTO SPORTIVO CAMUSSO VIA SAN GIUSEPPE NR. 133/6 CUMIANA (TO)**

#### **ART.2 CATEGORIA DI PARTECIPAZIONE E LIMITI DI ETÀ**

**IL TORNEO È RISERVATO AI CALCIATORI APPARTENENTI ALLA CATEGORIA PRIMI CALCI REGOLARMENTE TESSERATI F.I.G.C. CON LA PROPRIA SOCIETÀ PER LA STAGIONE IN CORSO. NATI DAL 01/01/2018 AL 31/12/2018 È POSSIBILE UTILIZZARE GIOCATORI NATI NEL 2019 CHE ABBIAMO COMPIUTO ANAGRAFICAMENTE IL 6° ANNO DI ETÀ'**

#### **ART.3 PRESTITI**

**NON SONO CONSENTITI PRESTITI**

#### **ART.4 ELENCHI GIOCATORI**

**LE SOCIETÀ PARTECIPANTI DOVRANNO PRESENTARE ALL'ORGANIZZAZIONE DEL TORNEO, PRIMA DEL SUO INIZIO, L'ELENCO DEI CALCIATORI CHE INTENDONO UTILIZZARE, FINO AD UN MASSIMO DI N° 10**

**DOPO L'AVVENUTA CONSEGNA È PROIBITO APPORTARE MODIFICHE A TALI ELENCHI. NELLA DISTINTA DA PRESENTARE PRIMA DELLA GARA SARANNO INDICATI FINO AD UN MASSIMO DI 10 GIOCATORI**

#### **ART.5 SOSTITUZIONI**

**LE SOSTITUZIONI SARANNO EFFETTUATE NEL RISPETTO DELLE NORME DI CUI AL C.U. N° 1 DEL S.G.S. – ROMA: TUTTI I GIOCATORI IN DISTINTA DOVRANNO GIOCARE ALMENO UN TEMPO DEI PRIMI DUE; PERTANTO AL TERMINE DEL PRIMO TEMPO DOVRANNO ESSERE EFFETTUATE OBBLIGATORIAMENTE TUTTE LE SOSTITUZIONI ED I NUOVI ENTRATI NON POTRANNO PIU' ESSERE SOSTITUITI FINO AL TERMINE DEL SECONDO TEMPO TRANNE CHE PER VALIDI MOTIVI DI SALUTE;**



#### ART.6 SOCIETÀ PARTECIPANTI

AL TORNEO PRENDERANNO PARTE LE SOTTO INDICATE SOCIETÀ: (Indicare nominativo società e rispettivo n° di Matricola)

SOCIETÀ'	SOCIETÀ'
SAVIGLIANESE Matr. 953730 BUSCA Matr. 710565	JUVENTUS Matr. 24520
SISPORT Matr. 943168 SALICE Matr. 954861	ROLETTO VAL NOCE Matr. 710796
NONE BLJ Matr.955426 NOVARA CITY Matr.922732	CHERASCHESE Matr. 12560

ART.7 FORMULA DEL TORNEO (NON ESSENDO CONSENTITI I TIRI DI RIGORE ED I TEMPI SUPPLEMENTARI NON È POSSIBILE PREVEDERE FORMULE DI TORNEO CON PARTITE AD ELIMINAZIONE DIRETTA COME OTTAVI DI FINALE, QUARTI DI FINALE, SEMIFINALI E FINALI)

IL TORNEO SI SVOLGERÀ CON LA SEGUENTE FORMULA:

NELLA PRIMA FASE:

SARANNO FORMATI N° 3 GIRONI DA N° 3 SQUADRE CIASCUNA CHE SI INCONTRANNO TRA LORO CON GARE DI SOLA ANDATA.

NELLA SECONDA FASE:

SARANNO RIFORMATI N° 3 GIRONI DA N° 3 SQUADRE CIASCUNA CHE SI INCONTRANNO TRA LORO CON GARE DI SOLA ANDATA.

#### ART.8 CLASSIFICHE

NON SONO CONSENTITE CLASSIFICHE

ART.9 TEMPI DI GARA E SVOLGIMENTO (SPECIFICARE LA MODALITÀ DI SVOLGIMENTO)

☒ LE GARE SI SVOLGERANNO IN DUE TEMPI DELLA DURATA DI 8 MINUTI CIASCUNO  
I GIOCHI LUDICI DIDATTICI AVRANNO LA DURATA DI 8 MINUTI CIASCUNO

☒ LE PARTITE SI GIOCANO 5 > 5 SU CAMPI DI DIMENSIONI RIDOTTE CON PORTE RIDOTTE ED UTILIZZO DI PALLONI N° 4

GIOCHI LUDICI DIDATTICI ( GIOCO DELLE PORTE – COME ALLEGATO)

ART.10 TIRI DI RIGORE

NON SONO CONSENTITI

#### **ART.11 TEMPI SUPPLEMENTARI**

#### **NON SONO CONSENTITI**

#### **ART.12 ARBITRI**

LE PARTITE SARANNO ARBITRATE DAGLI STESSI GIOCATORI CHE PARTECIPANO ALLA GARA (AUTOARBITRAGGIO)

IN OGNI CASO I RAPPORTI GARA CON ALLEGATE LE DISTINTE DEI GIOCATORI SARANNO TRASMESSE AL COMITATO DI COMPETENZA NEI TERMINI PREVISTI PER LA NECESSARIA VISIONE DEL GIUDICE SPORTIVO

#### **ART.13 DISCIPLINA DEL TORNEO**

LA DISCIPLINA DEL TORNEO VIENE AFFIDATA AL GIUDICE SPORTIVO TITOLARE O SUPPLENTE DEL COMITATO DI COMPETENZA

#### **ART.14 AUTOMATISMO DELLE SANZIONI**

IL CODICE DI GIUSTIZIA SPORTIVA NON PREVEDE L'AUTOMATISMO DELLE SANZIONI PER I CALCIATORI DI QUESTA CATEGORIA CHE, PERTANTO DOVRANNO SOGGIACERE AI PROVVEDIMENTI DEL GIUDICE SPORTIVO.

#### **ART.15 RECLAMI**

EVENTUALI RECLAMI DOVRANNO ESSERE PRESENTATI ENTRO 30 MINUTI DALLA FINE DELLA GARA ACCOMPAGNATI DALLA TASSA DI EURO 52,00 (cinquantadue/00); COPIA DEL RECLAMO DOVRÀ ESSERE CONSEGNATA ALLA CONTROPARTE SEMPRE NEI TERMINI DEI 30 MINUTI.

#### **ART. 16 ASSICURAZIONE**

È RESPONSABILITÀ DI OGNI SOCIETÀ PARTECIPANTE ASSICURARE AI PROPRI GIOCATORI LA COPERTURA ASSICURATIVA. L'ORGANIZZAZIONE DEL TORNEO È RESPONSABILE DELLA REGOLARITÀ DELLA COPERTURA ASSICURATIVA

#### **ART.17 NORME GENERALI**

PER QUANTO NON PREVISTO DAL PRESENTE REGOLAMENTO, VALGONO LE DISPOSIZIONI DEI REGOLAMENTI FEDERALI IN QUANTO COMPATIBILI, E QUELLE RIPORTATE SUL COMUNICATO UFFICIALE N°1 DEL SETTORE GIOVANILE E SCOLASTICO RELATIVO ALLA STAGIONE SPORTIVA IN CORSO.



IL PRESIDENTE DELLA SOCIETÀ  
*Gian Luca Tassone*  
Gian Luca TASSONE

RESPONSABILE ORGANIZZAZIONE SIG. GIAN LUCA TASSONE

TEL. 391 3792962

A.S.D. CUMIANA SPORT  
Via San Giuseppe, 133/6 - 10040 Cumiana (TO)  
C.F. 85005690012 - P.IVA 07380760012 - REA TO-1198349  
Tel. 3930238576 - Fax 0119058578  
[www.ascumiana.it](http://www.ascumiana.it) - [segreteria@ascumiana.it](mailto:segreteria@ascumiana.it)





## CUMIANA WINTER CUP

**PRIMI CALCI I ANNO (2018) – SABATO 14 FEBBRAIO 2026**  
**CALENDARIO I FASE:**

GIRONE A	GIRONE B	GIRONE C
JUVENTUS	BUSCA	SALICE
NOVARA CITY	SAVIGLIANESE	NONE BLU
CHERASCHESE	ROLETTO VAL NOCE	SISPORT

ORE 14,30 JUVENTUS – NOVARA CITY  
ORE 14,30 SAVIGLIANESE – ROLETTO VAL NOCE  
ORE 14,30 SISPORT – NONE BLU  
ORE 15,00 CHERASCHESE – NOVARA CITY  
ORE 15,00 BUSCA – ROLETTO VAL NOCE  
ORE 15,00 SALICE – SISPORT  
ORE 15,30 JUVENTUS – CHERASCHESE  
ORE 15,30 BUSCA – SAVIGLIANESE  
ORE 15,30 SALICE – NONE BLU

## CALENDARIO II FASE:

GIRONE A	GIRONE B	GIRONE C
JUVENTUS	NOVARA CITY	CHERASCHESE
BUSCA	SAVIGLIANESE	ROLETTO VAL NOCE
SALICE	SISPORT	NONE BLU

ORE 16,00 JUVENTUS – BUSCA  
ORE 16,00 SAVIGLIANESE – NOVARA CITY  
ORE 16,00 CHERASCHESE – ROLETTO VAL NOCE  
ORE 16,30 BUSCA - SALICE  
ORE 16,30 SAVIGLIANESE - SISPORT  
ORE 16,30 ROLETTO VAL NOCE – NONE BLU  
ORE 17,00 JUVENTUS – SALICE  
ORE 17,00 NOVARA CITY - SISPORT  
ORE 17,00 CHERASCHESE – NONE BLU

**ORE 17,30 PREMIAZIONI**





F.I.G.C. - L.N.D. - S.G.S.  
Delegazione Distrettuale di Pinerolo  
Via Del Gibuti, 11 - Tel. 011/377137  
Zona Industriale La Forporata  
10064 Pinerolo - (TO)

## RE DEI PORTIERI

Area di gioco: 20x20 metri  
• Giocatori: 6  
• Tempo di gioco: 12 minuti  
Il gioco consiste in una serie di azioni di tiro in porta che vede coinvolti 2 giocatori per volta: un attaccante ed un portiere. Il distanziamento dei difensori di partenza, lo svolgimento alternato del tiro in porta e il cambio di contrasto tra portatore di palla e portiere (previsto dalla definizione di una linea oltre la quale non è possibile calcare), permettono ai giocatori di rimanere a distanza durante lo svolgimento dell'attività prevista.  
• In caso di gol da parte dell'attaccante, il portiere prende il pallone e lo trasmette al compagno senza palla posizionato all'interno dell'area di partenza. L'attaccante, dopo aver segnato, si reimpadronisce rapidamente del pallone e lo trasmette al compagno in attesa senza palla posizionato all'interno dell'area di partenza.  
• In entrambi i casi, il giocatore che ha passato palla al compagno lo attende si posiziona all'interno della zona di partenza e aspetta la palla da un altro giocatore.

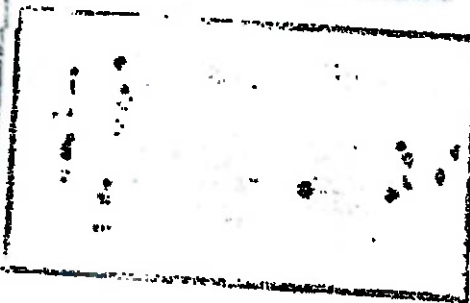

• In caso di parata o di errore da parte dell'attaccante, rimando in porta e si prepara all'azione successiva.  
• Al termine di ogni azione di gioco (in seguito ad un tiro ad un gol, parata immediatamente (ed automaticamente, senza il "veto" da parte del tecnico) l'attaccante successivo, l'attaccante può partire anche se il portiere non è pronto a ricevere una nuova azione di gioco (questa regola favorisce l'azione e la continuità di coinvolgimento dei partecipanti).  
• Identificare il numero di tiri che ogni portiere riesce a respingere consecutivamente, questo numero diventa, di volta in volta, il nuovo record da cercare di battere.  
NOTA: ogni gruppo gioca con tre soli palloni al fine di stimolare la relazione tra compagni attraverso la continua attività che si crea con la trasmissione di palla al giocatore in attesa.

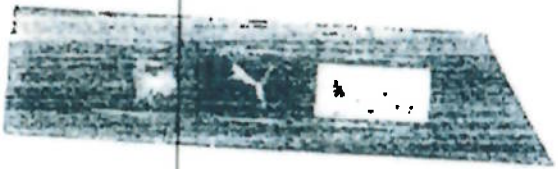

F.I.G.C. - L.N.D. - S.G.S.  
Delegazione Distrettuale di Pinerolo  
Via Del Gibuti, 11 - Tel. 011/377137  
Zona Industriale La Forporata  
10064 Pinerolo - (TO)

