



## DELEGAZIONE PROVINCIALE DI CUNEO



Cuneo, 05/01/2026

Spett.le Società  
MARENE  
Sede

**OGGETTO: Autorizzazione Torneo Provinciale "Giovani Promesse" – Primi Calci – Il 10/01/2026**

La Delegazione Provinciale, esaminato il Regolamento inviato, autorizza lo svolgimento del Torneo indicato in oggetto per quanto attiene alle modalità tecniche di svolgimento.

In caso di eventuale concomitanza delle gare del Torneo con attività Ufficiali Federali la precedenza è data a quest'ultime.

Cordiali saluti

Il Segretario  
Giovanni Ballarò

Il Delegato Provinciale  
Giuseppe Chiavassa

(da redigere su carta intestata della Società organizzatrice)

**REGOLAMENTO CAT. PRIMI CALCI**

**ART.1 ORGANIZZAZIONE**

LA SOCIETÀ ASDC MARENE

INDICE ED ORGANIZZA UN TORNEO A CARATTERE

REGIONALE ☐

PROVINCIALE ☐

LOCALE ☒

DENOMINATO: GIOVANI PROMESSE

IN COLLABORAZIONE CON

CHE SI DISPUTERÀ NEI GIORNI 10/01/2026

PRESSO L'IMPIANTO SPORTIVO: PALESTRA COMUNALE VIA TRIESTE MARENE CN

**ART.2 CATEGORIA DI PARTECIPAZIONE E LIMITI DI ETÀ**

IL TORNEO È RISERVATO AI CALCIATORI APPARTENENTI ALLA CATEGORIA **PRIMI CALCI**

REGOLARMENTE TESSERATI F.I.G.C. CON LA PROPRIA SOCIETÀ PER LA STAGIONE IN CORSO. **NATI DAL 01/01/2017**

**AL 31/12/2018 È POSSIBILE UTILIZZARE CALCIATORI NATI NEL 2019 CHE ABBIANO COMPIUTO**

**ANAGRAFICAMENTE IL 6° ANNO D'ETÀ**

**ART.3 PRESTITI**

NON SONO CONSENTITI PRESTITI

**ART.4 ELENCHI GIOCATORI**

LE SOCIETÀ PARTECIPANTI DOVRANNO PRESENTARE ALL'ORGANIZZAZIONE DEL TORNEO, PRIMA DEL

SUO INIZIO, L'ELENCO DEI CALCIATORI CHE INTENDONO UTILIZZARE, FINO AD UN MASSIMO DI N° 10

DOPO L'AVVENUTA CONSEGNA È PROIBITO APPORTARE MODIFICHE A TALI ELENCHI.

NELLA DISTINTA DA PRESENTARE ALL'ARBITRO PRIMA DELLA GARA SARANNO INDICATI FINO AD UN MASSIMO DI **10** GIOCATORI

**ART.5 SOSTITUZIONI E PARTECIPAZIONE**

LE SOSTITUZIONI SARANNO EFFETTUATE NEL PIENO RISPETTO DELLE NORME DI CUI AL C.U. N°1 DEL S.G.S.

ROMA: TUTTI I GIOCATORI IN DISTINTA DOVRANNO GIOCARE ALMENO UN TEMPO DEI PRIMI DUE; PERTANTO AL

TERMINE DEL PRIMO TEMPO DOVRANNO ESSERE EFFETTUATE OBBLIGATORIAMENTE TUTTE LE SOSTITUZIONI ED I

NUOVI ENTRATI NON POTRANNO PIÙ ESSERE SOSTITUITI FINO AL TERMINE DEL SECONDO TEMPO TRANNE CHE PER

VALIDI MOTIVI DI SALUTE; NEL TERZO TEMPO, QUINDI, POTRANNO ~~ESSERE EFFETTUATE SOSTITUZIONI CON IL~~

~~SISTEMA DEI "CAMBI LIBERI"~~ **TUTTI I BAMBINI DEVONO PRENDERE PARTE AL GIOCO LUDICO**

**ART.6 SOCIETÀ PARTECIPANTI**

AL TORNEO PRENDERANNO PARTE LE SOTTO INDICATE SOCIETÀ: (INDICARE SOCIETÀ E RISPETTIVO N° DI MATRICOLA)

SOCIETÀ	MATRICOLA	SOCIETÀ	MATRICOLA
MARENE 63514			
CENTALLO 917658			
SAVIGLIANESE 953730			
CAVALLERMAGGIORE			
BANDITO 911947			

**ART.7 FORMULA DEL TORNEO**(NON ESSENDO CONSENTITI I TIRI DI RIGORE ED I TEMPI SUPPLEMENTARI NON È POSSIBILE

PREVEDERE FORMULE DI TORNEO CON PARTITE AD ELIMINAZIONE DIRETTA COME OTTAVI DI FINALE, QUARTI DI FINALE, SEMIFINALI E FINALI)

IL TORNEO SI SVOLGERÀ CON LA SEGUENTE FORMULA

**PARTITE**

SARANNO FORMATI N° 1 GIRONI DA N° 5 SQUADRE CIASCUNO CHE SI INCONTRERANNO TRA LORO CON

GARE DI SOLA ANDATA

**GIOCO/CHI LUDICO DIDATTICI (OBBLIGATORIO)** DESCRIVERE IL GIOCO E ALLEGARE AL REGOLAMENTO LE MODALITÀ DI SVOLGIMENTO

4 PORTE (COME DA VOSTRE INDICAZIONI)

F.I.G.C. - L.N.D. - S.G.S.  
DELEGAZIONE PROVINCIALE DI CUNEO  
Via Parakup, 3 - Tel. 0171.489002  
12100 CUNEO

**ART.8 CLASSIFICHE**

NON SONO CONSENTITE CLASSIFICHE

**ART.9 TEMPI DI GARA E SVOLGIMENTO (SPECIFICARE LA MODALITÀ DI SVOLGIMENTO)**

- ☐ LE GARE SI SVOLGERANNO IN 3 (TRE) TEMPI DELLA DURATA DI \_\_\_\_\_ MINUTI CIASCUNO
- ☒ LE GARE SI SVOLGERANNO IN 2 (DUE) TEMPI DELLA DURATA DI 10 MINUTI CIASCUNO
- ☒ LE PARTITE SI GIOCANO 5 VS 5 SU CAMPI DI DIMENSIONI RIDOTTE CON PORTE RIDOTTE ED UTILIZZO DI PALLONI N° 4
- ☐ LE PARTITE SI GIOCANO 4 VS 4 SU CAMPI DI DIMENSIONI RIDOTTE CON PORTE RIDOTTE ED UTILIZZO DI PALLONI N° 4
- IL GIOCO/CHI AVRANNO LA DURATA DI 5 MINUTI

**ART.10 TIRI DI RIGORE  
NON SONO CONSENTITI**

**ART.11 TEMPI SUPPLEMENTARI  
NON SONO CONSENTITI**

**ART.12 ARBITRI**

LE PARTITE SARANNO ARBITRATE DAGLI STESSI GIOCATORI CHE PARTECIPANO ALLA GARA (AUTOARBITRAGGIO)  
IN OGNI CASO I RAPPORTI GARA CON ALLEGATE LE DISTINTE DEI GIOCATORI SARANNO TRASMESSE AL COMITATO DI  
COMPETENZA NEI TERMINI PREVISTI PER LA NECESSARIA VISIONE DEL GIUDICE SPORTIVO

**ART.13 DISCIPLINA DEL TORNEO**

LA DISCIPLINA DEL TORNEO VIENE AFFIDATA AL GIUDICE SPORTIVO TITOLARE O SUPPLENTE DEL COMITATO DI  
COMPETENZA

**ART.14 AUTOMATISMO DELLE SANZIONI**

IL CODICE DI GIUSTIZIA SPORTIVA NON PREVEDE L'AUTOMATISMO DELLE SANZIONI PER I CALCIATORI DI QUESTA  
CATEGORIA CHE, PERTANTO DOVRANNO SOGGIACERE AI PROVVEDIMENTI DEL GIUDICE SPORTIVO.

**ART.15 RECLAMI**

EVENTUALI RECLAMI DOVRANNO ESSERE PRESENTATI ENTRO 30 MINUTI DALLA FINE DELLA GARA ACCOMPAGNATI  
DALLA TASSA DI EURO 50; COPIA DEL RECLAMO DOVRÀ ESSERE CONSEGNATA ALLA  
CONTROPARTE SEMPRE NEI TERMINI DEI 30 MINUTI. LA TASSA DOVRÀ ESSERE VERSATA AL COMITATO O  
DELEGAZIONE DI COMPETENZA

**ART. 16 ASSICURAZIONE**

È RESPONSABILITÀ DI OGNI SOCIETÀ PARTECIPANTE ASSICURARE AI PROPRI GIOCATORI LA COPERTURA  
ASSICURATIVA. L'ORGANIZZAZIONE DEL TORNEO È RESPONSABILE DELLA REGOLARITÀ DELLA COPERTURA  
ASSICURATIVA

**ART.17 NORME GENERALI**

PER QUANTO NON PREVISTO DAL PRESENTE REGOLAMENTO, VALGONO LE DISPOSIZIONI DEI REGOLAMENTI  
FEDERALI IN QUANTO COMPATIBILI, E QUELLE RIPORTATE SUL COMUNICATO UFFICIALE N°1 DEL SETTORE  
GIOVANILE E SCOLASTICO RELATIVO ALLA STAGIONE SPORTIVA IN CORSO.

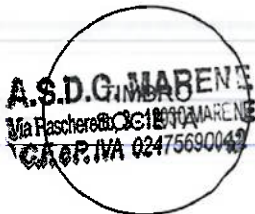

IL PRESIDENTE DELLA SOCIETÀ  
BERGESE ADRIANO TOMMASO

RESPONSABILE ORGANIZZAZIONE SIG. MONDINO ENRICO

TEL. 3387348692

F.I.G.C. - L.N.D. - S.G.S.  
DELEGAZIONE PROVINCIALE DI CUNEO  
Via Peralup: 3 - Tel. 0171.489002  
12100 CUNEO

MARENE GIOVANI PROMESSE			
10-01-2026 PRIMI CALCI 2018			
ORARIO	SQUADRA	SQUADRA	CAMPO
14,00.	<u>MARENE</u>	<u>SAVIGLIANESE</u>	1
14,20.	<u>CAVALLERMAGGIORE</u>	<u>BANDITO</u>	1
14,40.	<u>CENTALLO</u>	<u>MARENE</u>	1
15,00.	<u>SAVIGLIANESE</u>	<u>CAVALLERMAGGIORE</u>	1
15,20.	<u>BANDITO</u>	<u>CENTALLO</u>	1
15,40.	<u>MARENE</u>	<u>CAVALLERMAGGIORE</u>	1
16,00.	<u>SAVIGLIANESE</u>	<u>BANDITO</u>	1

Foglio1

16,20.	<u>CENTALLO</u>	<u>CAVALLERMAGGIORE</u>	1
16,40.	<u>MARENE</u>	<u>BANDITO</u>	1
17,00.	<u>SAVIGLIANESE</u>	<u>CENTALLO</u>	1
17,20.	<b>PREMIAZIONE</b>		

Pagina 2

F.I.G.C. - L.N.D. - S.G.R.  
DELEGAZIONE PROVINCIALE DI CUNEO  
Via Paratup, 3 - Tel. 0171.489002  
12100 CUNEO



# 4 PORTE

**Descrizione:** si gioca  $5 > 5$ . Una squadra deve far goal su 2 porte larghe 2 metri e poste agli angoli del campo di dimensioni 25x35 metri e difendere le altre 2. La rete è valida se la palla supera la linea di porta ad un'altezza da terra non superiore a quella dei coni. Le rimesse dal fondo ed i corner si battono al centro della linea di fondo.

**Materiale:** n. 1 pallone – n. 8 coni  
– Delimitatori per dividere il campo.

GIOCO A  
CONFRONTO  
4 porte  
20x30

GIOCO A  
CONFRONTO  
4 porte  
20x30

25x35  
PARTITA  
5 CONTRO 5

25x35  
PARTITA  
5 CONTRO 5