



## DELEGAZIONE PROVINCIALE DI TORINO



Torino, 15/12/2025

Protocollo 649 / DpTo

SPETT.LE SOCIETÀ  
**PSG SSDARL**  
SEDE

**OGGETTO: Autorizzazione Tornei Provinciali**

**Denominazione: PSG SOTTO L'ALBERO**

**Categoria: Primi calci / Pulcini 1° anno/ Pulcini 2° anno/ Esordienti 1° anno**

**Periodo di svolgimento: 20/12/2025**

La Delegazione Provinciale di Torino, esaminato il Regolamento inviato, autorizza lo svolgimento del Torneo indicato in oggetto per quanto attiene alle modalità tecniche di svolgimento.

In caso di eventuale concomitanza delle gare del Torneo con attività Ufficiali Federali la precedenza è data a quest'ultime.

Cordiali saluti.

Il Segretario  
Simona Bochicchio

Il Delegato Provinciale  
Giovanni Spina



**SETTORE  
GIOVANILE**

**REGOLAMENTO CAT. PRIMI CALCIO**



**ART.1 ORGANIZZAZIONE**

LA SOCIETÀ PSG SSDARL

INDICE ED ORGANIZZA UN TORNEO A CARATTERE

REGIONALE ☐

PROVINCIALE ☒

LOCALE ☐

DENOMINATO: PSG SOTTO L'ALBERO

IN COLLABORAZIONE CON

CHE SI DISPUTERÀ NEI GIORNI 20/12/2025

PRESSO L'IMPIANTO SPORTIVO: GARRONE - VIA F. MAZZETTI 11 - RIVA PRESSO CHIERI

**ART.2 CATEGORIA DI PARTECIPAZIONE E LIMITI DI ETÀ**

IL TORNEO È RISERVATO AI CALCIATORI APPARTENENTI ALLA CATEGORIA **PRIMI CALCIO**

REGOLARMENTE TESSERATI F.I.G.C. CON LA PROPRIA SOCIETÀ PER LA STAGIONE IN CORSO. **NATI DAL 01/01/2017**

**AL 31/12/2018 È POSSIBILE UTILIZZARE CALCIATORI NATI NEL 2019 CHE ABBIANO COMPIUTO**

**ANAGRAFICAMENTE IL 6° ANNO D'ETÀ**

**ART.3 PRESTITI**

NON SONO CONSENTITI PRESTITI

**ART.4 ELENCHI GIOCATORI**

LE SOCIETÀ PARTECIPANTI DOVRANNO PRESENTARE ALL'ORGANIZZAZIONE DEL TORNEO, PRIMA DEL

SUO INIZIO, L'ELENCO DEI CALCIATORI CHE INTENDONO UTILIZZARE, FINO AD UN MASSIMO DI N° 10

DOPO L'AVVENUTA CONSEGNA È PROIBITO APPORTARE MODIFICHE A TALI ELENCHI.

NELLA DISTINTA DA PRESENTARE ALL'ARBITRO PRIMA DELLA GARA SARANNO INDICATI FINO AD UN MASSIMO DI 10 GIOCATORI

**ART.5 SOSTITUZIONI E PARTECIPAZIONE**

LE SOSTITUZIONI SARANNO EFFETTUATE NEL PIENO RISPETTO DELLE NORME DI CUI AL C.U. N°1 DEL S.G.S.

ROMA: TUTTI I GIOCATORI IN DISTINTA DOVRANNO GIOCARE ALMENO UN TEMPO DEI PRIMI DUE; PERTANTO AL

TERMINE DEL PRIMO TEMPO DOVRANNO ESSERE EFFETTUATE OBBLIGATORIAMENTE TUTTE LE SOSTITUZIONI ED I

NUOVI ENTRATI NON POTRANNO PIÙ ESSERE SOSTITUITI FINO AL TERMINE DEL SECONDO TEMPO TRANNE CHE PER

VALIDI MOTIVI DI SALUTE; ~~NEL TERZO TEMPO, QUINDI, POTRANNO ESSERE EFFETTUATE SOSTITUZIONI CON IL~~

~~SISTEMA DEI "CAMBI LIBERI"~~ **TUTTI I BAMBINI DEVONO PRENDERE PARTE AL GIOCO LUDICO**

**ART.6 SOCIETÀ PARTECIPANTI**

AL TORNEO PRENDERANNO PARTE LE SOTTO INDICATE SOCIETÀ: (INDICARE SOCIETÀ E RISPETTIVO N° DI MATRICOLA)

SOCIETÀ	MATRICOLA	SOCIETÀ	MATRICOLA
PSG			
CHISOLA			
SAN GIUSEPPE RIVA			

**ART.7 FORMULA DEL TORNEO**(NON ESSENDO CONSENTITI I TIRI DI RIGORE ED I TEMPI SUPPLEMENTARI NON È POSSIBILE

PREVEDERE FORMULE DI TORNEO CON PARTITE AD ELIMINAZIONE DIRETTA COME OTTAVI DI FINALE, QUARTI DI FINALE, SEMIFINALI E FINALI)

IL TORNEO SI SVOLGERÀ CON LA SEGUENTE FORMULA

**PARTITE**

SARANNO FORMATI N° 1 GIRONI DA N° 3 SQUADRE CIASCUNO CHE SI INCONTRERANNO TRA LORO CON GARE DI SOLA ANDATA

**GIOCO/CHI LUDICO DIDATTICI (OBBLIGATORIO)** DESCRIVERE IL GIOCO E ALLEGARE AL REGOLAMENTO LE MODALITÀ DI SVOLGIMENTO VEDI ALLEGATO

**F.I.G.C. - L.N.D. - S.G.S.**  
DELEGAZIONE PROVINCIALE DI TORINO  
Via Tiziano Vecellio, 8  
10126 Torino

## ART.8 CLASSIFICHE

NON SONO CONSENTITE CLASSIFICHE

## ART.9 TEMPI DI GARA E SVOLGIMENTO (SPECIFICARE LA MODALITÀ DI SVOLGIMENTO)

- ☐ LE GARE SI SVOLGERANNO IN 3 (TRE) TEMPI DELLA DURATA DI \_\_\_\_\_ MINUTI CIASCUNO
- ☒ LE GARE SI SVOLGERANNO IN 2 (DUE) TEMPI DELLA DURATA DI 15 MINUTI CIASCUNO
- ☒ LE PARTITE SI GIOCANO 5 VS 5 SU CAMPI DI DIMENSIONI RIDOTTE CON PORTE RIDOTTE ED UTILIZZO DI PALLONI N° 4
- ☐ LE PARTITE SI GIOCANO 4 VS 4 SU CAMPI DI DIMENSIONI RIDOTTE CON PORTE RIDOTTE ED UTILIZZO DI PALLONI N° 4

IL GIOCO/CHI AVRANNO LA DURATA DI 6 MINUTI

## ART.10 TIRI DI RIGORE

NON SONO CONSENTITI

## ART.11 TEMPI SUPPLEMENTARI

NON SONO CONSENTITI

## ART.12 ARBITRI

LE PARTITE SARANNO ARBITRATE DAGLI STESSI GIOCATORI CHE PARTECIPANO ALLA GARA (**AUTOARBITRAGGIO**)  
IN OGNI CASO I RAPPORTI GARA CON ALLEGATE LE DISTINTE DEI GIOCATORI SARANNO TRASMESSE AL COMITATO DI COMPETENZA NEI TERMINI PREVISTI PER LA NECESSARIA VISIONE DEL GIUDICE SPORTIVO

## ART.13 DISCIPLINA DEL TORNEO

LA DISCIPLINA DEL TORNEO VIENE AFFIDATA AL GIUDICE SPORTIVO TITOLARE O SUPPLENTE DEL COMITATO DI COMPETENZA

## ART.14 AUTOMATISMO DELLE SANZIONI

IL CODICE DI GIUSTIZIA SPORTIVA NON PREVEDE L'AUTOMATISMO DELLE SANZIONI PER I CALCIATORI DI QUESTA CATEGORIA CHE, PERTANTO DOVRANNO SOGGIACERE AI PROVVEDIMENTI DEL GIUDICE SPORTIVO.

## ART.15 RECLAMI

EVENTUALI RECLAMI DOVRANNO ESSERE PRESENTATI ENTRO 30 MINUTI DALLA FINE DELLA GARA ACCOMPAGNATI DALLA TASSA DI EURO \_\_\_\_\_; COPIA DEL RECLAMO DOVRÀ ESSERE CONSEGNATA ALLA CONTROPARTE SEMPRE NEI TERMINI DEI 30 MINUTI. **LA TASSA DOVRÀ ESSERE VERSATA AL COMITATO O DELEGAZIONE DI COMPETENZA**

## ART. 16 ASSICURAZIONE

È RESPONSABILITÀ DI OGNI SOCIETÀ PARTECIPANTE ASSICURARE AI PROPRI GIOCATORI LA COPERTURA ASSICURATIVA. L'ORGANIZZAZIONE DEL TORNEO È RESPONSABILE DELLA REGOLARITÀ DELLA COPERTURA ASSICURATIVA

## ART.17 NORME GENERALI

PER QUANTO NON PREVISTO DAL PRESENTE REGOLAMENTO, VALGONO LE DISPOSIZIONI DEI REGOLAMENTI FEDERALI IN QUANTO COMPATIBILI, E QUELLE RIPORTATE SUL COMUNICATO UFFICIALE N°1 DEL SETTORE GIOVANILE E SCOLASTICO RELATIVO ALLA STAGIONE SPORTIVA IN CORSO.



IL PRESIDENTE DELLA SOCIETÀ

RESPONSABILE ORGANIZZAZIONE SIG. TEO SPINELLI

TEL. 338 8689812

F.I.G.C. - L.N.D. - S.G.S.  
DELEGAZIONE PROVINCIALE DI TORINO  
Via Tiziano Vecellio, 8  
10126 Torino

## PROPOSTE PRE GARA 3 CONTRO 3

- LA SQUADRA A (BLU) Ha il compito di fare gol in una porta difesa da un portiere.
- LA SQUADRA B (ROSSI) Ha il compito di effettuare un passaggio all'interno di una delle due porte di dimensioni ridotte (1,5 metri)
- La prima squadra che raggiunge l'obiettivo inverte la direzione di gioco e mantiene il possesso palla.
- Il portiere può prendere la palla con le mani su retropassaggio del compagno e può ricevere pressione dall'avversario.
- Il passaggio all'interno delle mini porte viene considerato valido se viene effettuato RASOTERRA e NON tocca i conetti delimitanti.
- Il portiere può effettuare il punto.

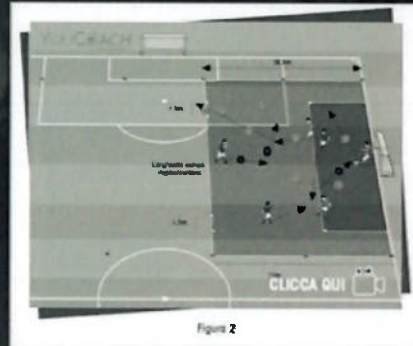

**SI RIGORE, NO FUORIGIOCO.**

Orario	Gir	SQ 1	SQ 2
14:30	1	PSG	CHISOLA
15:15	2	CHISOLA	SAN GIUSEPPE RIVA
16:00	3	PSG	SAN GIUSEPPE RIVA

**F.I.G.C. - L.N.D. - S.G.S.**  
 DELEGAZIONE PROVINCIALE DI TORINO  
 Via Tiziano Vecellio, 8  
 10126 Torino



**ART.1 ORGANIZZAZIONE**

LA SOCIETÀ PSG SSDARL

INDICE ED ORGANIZZA UN TORNEO A CARATTERE

REGIONALE ☐

PROVINCIALE ☒

LOCALE ☐

DENOMINATO: PSG SOTTO L'ALBERO

IN COLLABORAZIONE CON \_\_\_\_\_

CHE SI DISPUTERÀ NEI GIORNI 20/12/2025

PRESSO L'IMPIANTO SPORTIVO: FERRINI - PINO TORINESE - VIA VALLE MIGLIORETTI 36

**ART.2 CATEGORIA DI PARTECIPAZIONE E LIMITI DI ETÀ**

IL TORNEO È RISERVATO AI CALCIATORI APPARTENENTI ALLA CATEGORIA **PULCINI 1° ANNO** REGOLARMENTE TESSERATI F.I.G.C. CON LA PROPRIA SOCIETÀ PER LA STAGIONE IN CORSO. **NATI DAL 01/01/2016 AL 31/12/2016 È POSSIBILE UTILIZZARE UN NUMERO MASSIMO DI 3 (TRE) GIOCATORI NATI NEL 2017 CHE ABBIANO ANAGRAFICAMENTE COMPIUTO L' 8° ANNO D'ETÀ**

**ART.3 PRESTITI**

NON SONO CONSENTITI PRESTITI

**ART.4 ELENCHI GIOCATORI**

LE SOCIETÀ PARTECIPANTI DOVRANNO PRESENTARE ALL'ORGANIZZAZIONE DEL TORNEO, PRIMA DEL SUO INIZIO, L'ELENCO DEI CALCIATORI CHE INTENDONO UTILIZZARE, FINO AD UN MASSIMO DI N° 14 DOPO L'AVVENUTA CONSEGNA È PROIBITO APPORTARE MODIFICHE A TALI ELENCHI.

NELLA DISTINTA DA PRESENTARE ALL'ARBITRO PRIMA DELLA GARA SARANNO INDICATI FINO AD UN MASSIMO DI **14** GIOCATORI

**ART.5 SOSTITUZIONI**

LE SOSTITUZIONI SARANNO EFFETTUATE NEL PIENO RISPETTO DELLE NORME DI CUI AL C.U. N°1 DEL S.G.S. ROMA : TUTTI I GIOCATORI IN DISTINTA DOVRANNO GIOCARE ALMENO UN TEMPO DEI PRIMI DUE; PERTANTO AL TERMINE DEL PRIMO TEMPO DOVRANNO ESSERE EFFETTUATE OBBLIGATORIAMENTE TUTTE LE SOSTITUZIONI ED I NUOVI ENTRATI NON POTRANNO PIÙ ESSERE SOSTITUITI FINO AL TERMINE DEL SECONDO TEMPO TRANNE CHE PER VALIDI MOTIVI DI SALUTE; ~~NEL TERZO TEMPO; QUINDI , POTRANNO ESSERE EFFETTUATE SOSTITUZIONI CON IL SISTEMA DEI "CAMBI LIBERI"~~

**ART.6 SOCIETÀ PARTECIPANTI**

AL TORNEO PRENDERANNO PARTE LE SOTTO INDICATE SOCIETÀ: (INDICARE SOCIETÀ E RISPETTIVO N° DI MATRICOLA)

SOCIETÀ	MATRICOLA	SOCIETÀ	MATRICOLA
PSG			
VINOVO SPORT EVENTS			
COLLEGNO PARADISO			

**ART.7 FORMULA DEL TORNEO**(NON ESSENDO CONSENTITI I TIRI DI RIGORE ED I TEMPI SUPPLEMENTARI NON È POSSIBILE PREVEDERE FORMULE DI TORNEO CON PARTITE AD ELIMINAZIONE DIRETTA COME OTTAVI DI FINALE, QUARTI DI FINALE, SEMIFINALI E FINALI)  
IL TORNEO SI SVOLGERÀ CON LA SEGUENTE FORMULA

SARANNO FORMATI N° 1 GIRONI DA N° 3 SQUADRE CIASCUNO CHE SI INCONTRERANNO TRA LORO CON GARE DI SOLA ANDATA

CON LE SEGUENTI MODALITÀ DI QUALIFICAZIONE

TRIANGOLARE: Ore 14:30: PSG - VINOVO

Ore 15:15: VINOVO - COLLEGNO

Ore 16:00: PSG - COLLEGNO

**ART.8 CLASSIFICHE**

LE CLASSIFICHE SARANNO REDATTE IN BASE AI SEGUENTI CRITERI:

3 PUNTI PER LA VITTORIA - 1 PUNTO PER IL PAREGGIO - 0 PUNTI PER LA SCONFITTA

IN CASO DI PARITÀ DI PUNTEGGIO VALGONO I CRITERI IN ORDINE ELENCATI:

1. ESITO DEGLI INCONTRI DIRETTI
2. RISULTATO DELL'EVENTUALE GIOCO TECNICO (P.E. "SHOOTOUT: 1VS1", DA DISPUTARSI PRIMA DELLA GARA)
3. NUMERO DI GIOVANI CALCIATORI/CALCIATRICI COINVOLTI
4. MIGLIOR POSIZIONE NELLA CLASSIFICA DISCIPLINA E FAIR PLAY (P.E. NUMERO DI "GREEN CARD" ASSEGNATE)
5. SORTEGGIO

F.I.G.C. - L.N.D. - S.G.S.  
DELEGAZIONE PROVINCIALE DI TORINO  
Via Tiziano Vecellio, 8  
10126 Torino

**ART.9 TEMPI DI GARA E SVOLGIMENTO (SPECIFICARE LA MODALITÀ DI SVOLGIMENTO)**

☐

LE GARE SI SVOLGERANNO IN 3 (TRE) TEMPI DELLA DURATA DI \_\_\_\_\_ MINUTI CIASCUNO

☒

LE GARE SI SVOLGERANNO IN 2 (DUE) TEMPI DELLA DURATA DI 45 MINUTI CIASCUNO

LE PARTITE SI GIOCANO 7 VS 7 SU CAMPI DI DIMENSIONI RIDOTTE CON PORTE RIDOTTE ED UTILIZZO DI PALLONI N° 4

**ART.10 TIRI DI RIGORE  
NON SONO CONSENTITI**

**ART.11 TEMPI SUPPLEMENTARI  
NON SONO CONSENTITI**

**ART.12 ARBITRI**

☒

LE PARTITE SARANNO ARBITRATE DAGLI STESSI GIOCATORI CHE PARTECIPANO ALLA GARA (AUTOARBITRAGGIO)

☐

**IN DEROGA SU MOTIVATA RICHIESTA ALLEGATA AL REGOLAMENTO**

LE PARTITE SARANNO ARBITRATE DA TECNICI O DIRIGENTI REGOLARMENTE TESSERATI DALLA F.I.G.C MESSI A DISPOSIZIONE DALL'ORGANIZZAZIONE DEL TORNEO.

IN OGNI CASO I RAPPORTI GARA CON ALLEGATE LE DISTINTE DEI GIOCATORI SARANNO TRASMESSE AL COMITATO DI COMPETENZA NEI TERMINI PREVISTI PER LA NECESSARIA VISIONE DEL GIUDICE SPORTIVO

**ART.13 DISCIPLINA DEL TORNEO**

LA DISCIPLINA DEL TORNEO VIENE AFFIDATA AL GIUDICE SPORTIVO TITOLARE O SUPPLENTE DEL COMITATO DI COMPETENZA

**ART.14 AUTOMATISMO DELLE SANZIONI**

IL CODICE DI GIUSTIZIA SPORTIVA NON PREVEDE L'AUTOMATISMO DELLE SANZIONI PER I CALCIATORI DI QUESTA CATEGORIA CHE, PERTANTO DOVRANNO SOGGIACERE AI PROVVEDIMENTI DEL GIUDICE SPORTIVO.

**ART.15 RECLAMI**

EVENTUALI RECLAMI DOVRANNO ESSERE PRESENTATI ENTRO 30 MINUTI DALLA FINE DELLA GARA ACCOMPAGNATI DALLA TASSA DI EURO \_\_\_\_\_; COPIA DEL RECLAMO DOVRÀ ESSERE CONSEGNATA ALLA CONTROPARTE SEMPRE NEI TERMINI DEI 30 MINUTI. **LA TASSA DOVRÀ ESSERE VERSATA AL COMITATO O DELEGAZIONE DI COMPETENZA**

**ART. 16 ASSICURAZIONE**

È RESPONSABILITÀ DI OGNI SOCIETÀ PARTECIPANTE ASSICURARE AI PROPRI GIOCATORI LA COPERTURA ASSICURATIVA. L'ORGANIZZAZIONE DEL TORNEO È RESPONSABILE DELLA REGOLARITÀ DELLA COPERTURA ASSICURATIVA

**ART.17 NORME GENERALI**

PER QUANTO NON PREVISTO DAL PRESENTE REGOLAMENTO, VALGONO LE DISPOSIZIONI DEI REGOLAMENTI FEDERALI IN QUANTO COMPATIBILI, E QUELLE RIPORTATE SUL COMUNICATO UFFICIALE N°1 DEL SETTORE GIOVANILE E SCOLASTICO RELATIVO ALLA STAGIONE SPORTIVA IN CORSO.



IL PRESIDENTE DELLA SOCIETÀ

RESPONSABILE ORGANIZZAZIONE SIG. \_\_\_\_\_

TEO SPINELLI

TEL. \_\_\_\_\_

338 8689812

F.I.G.C. - L.N.D. - S.G.S.  
DELEGAZIONE PROVINCIALE DI TORINO  
Via Tiziano Vecellio, 8  
10126 Torino

UNIONE SPORTIVA CALCIO PSG VIA BANCHETTE, 36 - 10025 Pino Torinese

Tel/Fax 011 8112089 - Cell. 351 3811872

MAIL: [uspsgcalcio@gmail.com](mailto:uspsgcalcio@gmail.com) - PEC: [psgcalcio@legalmail.it](mailto:psgcalcio@legalmail.it)

Matricola 949257 - C.F. P.IVA 11945120019





SETTORE  
GIOVANILE

## REGOLAMENTO CAT. PULCINI 2° ANNO



### ART.1 ORGANIZZAZIONE

LA SOCIETÀ PSG SSDARL

INDICE ED ORGANIZZA UN TORNEO A CARATTERE

REGIONALE ☐

PROVINCIALE ☒

LOCALE ☐

DENOMINATO: PSG SOTTO L'ALBERO

IN COLLABORAZIONE CON \_\_\_\_\_

CHE SI DISPUTERÀ NEI GIORNI 20/12/2025

PRESSO L'IMPIANTO SPORTIVO: FERRINI - VIA VALLE MIGLIORETTI 36 - PINO TORINESE

### ART.2 CATEGORIA DI PARTECIPAZIONE E LIMITI DI ETÀ

IL TORNEO È RISERVATO AI CALCIATORI APPARTENENTI ALLA CATEGORIA **PULCINI 2° ANNO** REGOLARMENTE TESSERATI F.I.G.C. CON LA PROPRIA SOCIETÀ PER LA STAGIONE IN CORSO. **NATI DAL 01/01/2015 AL 31/12/2015 È POSSIBILE UTILIZZARE UN NUMERO MASSIMO DI 3 (TRE) GIOCATORI NATI NEL 2016**

### ART.3 PRESTITI

NON SONO CONSENTITI PRESTITI

### ART.4 ELENCHI GIOCATORI

LE SOCIETÀ PARTECIPANTI DOVRANNO PRESENTARE ALL'ORGANIZZAZIONE DEL TORNEO, PRIMA DEL SUO INIZIO, L'ELENCO DEI CALCIATORI CHE INTENDONO UTILIZZARE, FINO AD UN MASSIMO DI N° 14 DOPO L'AVVENUTA CONSEGNA È PROIBITO APPORTARE MODIFICHE A TALI ELENCHI.

NELLA DISTINTA DA PRESENTARE ALL'ARBITRO PRIMA DELLA GARA SARANNO INDICATI FINO AD UN MASSIMO DI **14** GIOCATORI

### ART.5 SOSTITUZIONI

LE SOSTITUZIONI SARANNO EFFETTUATE NEL PIENO RISPETTO DELLE NORME DI CUI AL C.U. N°1 DEL S.G.S. ROMA : TUTTI I GIOCATORI IN DISTINTA DOVRANNO GIOCARE ALMENO UN TEMPO DEI PRIMI DUE; PERTANTO AL TERMINE DEL PRIMO TEMPO DOVRANNO ESSERE EFFETTUATE OBBLIGATORIAMENTE TUTTE LE SOSTITUZIONI ED I NUOVI ENTRATI NON POTRANNO PIÙ ESSERE SOSTITUITI FINO AL TERMINE DEL SECONDO TEMPO TRANNE CHE PER VALIDI MOTIVI DI SALUTE; ~~NEL TERZO TEMPO, QUINDI, POTRANNO ESSERE EFFETTUATE SOSTITUZIONI CON IL SISTEMA DEI "CAMBI LIBERI"~~

### ART.6 SOCIETÀ PARTECIPANTI

AL TORNEO PRENDERANNO PARTE LE SOTTO INDICATE SOCIETÀ: (INDICARE SOCIETÀ E RISPETTIVO N° DI MATRICOLA)

SOCIETÀ	SOCIETÀ	SOCIETÀ	SOCIETÀ
PSG			
VANCHIGLIA			
ABSOLUTE MONCALIERI			

**ART.7 FORMULA DEL TORNEO** (NON ESSENDO CONSENTITI I TIRI DI RIGORE ED I TEMPI SUPPLEMENTARI NON È POSSIBILE PREVEDERE FORMULE DI TORNEO CON PARTITE AD ELIMINAZIONE DIRETTA COME OTTAVI DI FINALE, QUARTI DI FINALE, SEMIFINALI E FINALI)

IL TORNEO SI SVOLGERÀ CON LA SEGUENTE FORMULA E MODALITÀ DI QUALIFICAZIONE

SARANNO FORMATI N° 1 GIRONI DA N° 3 SQUADRE CIASCUNO CHE SI INCONTRERANNO TRA LORO CON GARE DI SOLA ANDATA

TRIANGOLARE: ORE 14:30: PSG - VANCHIGLIA

ORE 15:15: VANCHIGLIA - ABSOLUTE MONCALIERI

ORE 16:00: PSG - ABSOLUTE MONCALIERI

### ART.8 CLASSIFICHE

LE CLASSIFICHE SARANNO REDATTE IN BASE AI SEGUENTI CRITERI:

3 PUNTI PER LA VITTORIA - 1 PUNTO PER IL PAREGGIO - 0 PUNTI PER LA SCONFITTA

IN CASO DI PARITÀ DI PUNTEGGIO VALGONO I CRITERI IN ORDINE ELENCATI:

1. ESITO DEGLI INCONTRI DIRETTI
2. RISULTATO DELL'EVENTUALE GIOCO TECNICO (P.E. "SHOOTOUT: 1VS1", DA DISPUTARSI PRIMA DELLA GARA)
3. NUMERO DI GIOVANI CALCIATORI/CALCIATRICI COINVOLTI
4. MIGLIOR POSIZIONE NELLA CLASSIFICA DISCIPLINA E FAIR PLAY (P.E. NUMERO DI "GREEN CARD" ASSEGNATE)
5. SORTEGGIO

F.I.G.C. - L.N.D. - S.G.S.  
DELEGATIONE PROVINCIALE DI TORINO  
Via Tiziano Vecellio, 8  
10126 Torino

**ART.9 TEMPI DI GARA E SVOLGIMENTO (SPECIFICARE LA MODALITÀ DI SVOLGIMENTO)**

- ☐ LE GARE SI SVOLGERANNO IN 3 (TRE) TEMPI DELLA DURATA DI \_\_\_\_\_ MINUTI CIASCUNO
- ☒ LE GARE SI SVOLGERANNO IN 2 (DUE) TEMPI DELLA DURATA DI 45 MINUTI CIASCUNO
- ☒ LE PARTITE SI GIOCANO 7 VS 7 SU CAMPI DI DIMENSIONI RIDOTTE CON PORTE RIDOTTE ED UTILIZZO DI PALLONI N° 4
- ☐ LE PARTITE SI GIOCANO 5 VS 5 SU CAMPI DI DIMENSIONI RIDOTTE CON PORTE RIDOTTE ED UTILIZZO DI PALLONI N° 4

**ART.10 TIRI DI RIGORE  
NON SONO CONSENTITI**

**ART.11 TEMPI SUPPLEMENTARI  
NON SONO CONSENTITI**

**ART.12 ARBITRI**

- ☒ LE PARTITE SARANNO ARBITRATE DAGLI STESSI GIOCATORI CHE PARTECIPANO ALLA GARA (AUTOARBITRAGGIO)
- ☐ **IN DEROGA SU MOTIVATA RICHIESTA ALLEGATA AL REGOLAMENTO**  
LE PARTITE SARANNO ARBITRATE DA TECNICI O DIRIGENTI REGOLARMENTE TESSERATI DALLA F.I.G.C MESSI A DISPOSIZIONE DALL'ORGANIZZAZIONE DEL TORNEO.

IN OGNI CASO I RAPPORTI GARA CON ALLEGATE LE DISTINTE DEI GIOCATORI SARANNO TRASMESSE AL COMITATO DI COMPETENZA NEI TERMINI PREVISTI PER LA NECESSARIA VISIONE DEL GIUDICE SPORTIVO

**ART.13 DISCIPLINA DEL TORNEO**

LA DISCIPLINA DEL TORNEO VIENE AFFIDATA AL GIUDICE SPORTIVO TITOLARE O SUPPLENTE DEL COMITATO DI COMPETENZA

**ART.14 AUTOMATISMO DELLE SANZIONI**

IL CODICE DI GIUSTIZIA SPORTIVA NON PREVEDE L'AUTOMATISMO DELLE SANZIONI PER I CALCIATORI DI QUESTA CATEGORIA CHE, PERTANTO DOVRANNO SOGGIACERE AI PROVVEDIMENTI DEL GIUDICE SPORTIVO.

**ART.15 RECLAMI**

EVENTUALI RECLAMI DOVRANNO ESSERE PRESENTATI ENTRO 30 MINUTI DALLA FINE DELLA GARA ACCOMPAGNATI DALLA TASSA DI EURO \_\_\_\_\_; COPIA DEL RECLAMO DOVRÀ ESSERE CONSEGNATA ALLA CONTROPARTE SEMPRE NEI TERMINI DEI 30 MINUTI. **LA TASSA DOVRÀ ESSERE VERSATA AL COMITATO O DELEGAZIONE DI COMPETENZA**

**ART. 16 ASSICURAZIONE**

È RESPONSABILITÀ DI OGNI SOCIETÀ PARTECIPANTE ASSICURARE AI PROPRI GIOCATORI LA COPERTURA ASSICURATIVA. L'ORGANIZZAZIONE DEL TORNEO È RESPONSABILE DELLA REGOLARITÀ DELLA COPERTURA ASSICURATIVA

**ART.17 NORME GENERALI**

PER QUANTO NON PREVISTO DAL PRESENTE REGOLAMENTO, VALGONO LE DISPOSIZIONI DEI REGOLAMENTI FEDERALI IN QUANTO COMPATIBILI, E QUELLE RIPORTATE SUL COMUNICATO UFFICIALE N°1 DEL SETTORE GIOVANILE E SCOLASTICO RELATIVO ALLA STAGIONE SPORTIVA IN CORSO.



IL PRESIDENTE DELLA SOCIETÀ

RESPONSABILE ORGANIZZAZIONE SIG. TEO SPINELLI

TEL. 338 8689812





### ART.1 ORGANIZZAZIONE

LA SOCIETÀ PSG SSDARL

INDICE ED ORGANIZZA UN TORNEO A CARATTERE

REGIONALE ☐

PROVINCIALE ☒

LOCALE ☐

DENOMINATO: PSG SOTTO L'ALBERO

IN COLLABORAZIONE CON

CHE SI DISPUTERÀ NEI GIORNI 20/12/2025

PRESSO L'IMPIANTO SPORTIVO: GARRONE - VIA F. MAZZETTI 11 - RIVA PRESSO CHIERI

### ART.2 CATEGORIA DI PARTECIPAZIONE E LIMITI DI ETÀ

IL TORNEO È RISERVATO AI CALCIATORI APPARTENENTI ALLA CATEGORIA **ESORDIENTI 1° ANNO** REGOLARMENTE TESSERATI F.I.G.C. CON LA PROPRIA SOCIETÀ PER LA STAGIONE IN CORSO. **NATI DAL 01/01/2014 AL 31/12/2014 È POSSIBILE UTILIZZARE UN NUMERO MASSIMO DI 3 (TRE) GIOCATORI NATI NEL 2015 CHE ABBIANO ANAGRAFICAMENTE COMPIUTO IL 10° ANNO D'ETÀ**

### ART.3 PRESTITI

**NON SONO CONSENTITI PRESTITI**

### ART.4 ELENCHI GIOCATORI

LE SOCIETÀ PARTECIPANTI DOVRANNO PRESENTARE ALL'ORGANIZZAZIONE DEL TORNEO, PRIMA DEL SUO INIZIO, L'ELENCO DEI CALCIATORI CHE INTENDONO UTILIZZARE, FINO AD UN MASSIMO DI N° 18 DOPO L'AVVENUTA CONSEGNA È PROIBITO APPORTARE MODIFICHE A TALI ELENCHI.

NELLA DISTINTA DA PRESENTARE ALL'ARBITRO PRIMA DELLA GARA SARANNO INDICATI FINO AD UN MASSIMO DI **18 GIOCATORI**

### ART.5 SOSTITUZIONI

LE SOSTITUZIONI SARANNO EFFETTUATE NEL PIENO RISPETTO DELLE NORME DI CUI AL C.U. N°1 DEL S.G.S. ROMA: TUTTI I GIOCATORI IN DISTINTA DOVRANNO GIOCARE ALMENO UN TEMPO DEI PRIMI DUE; PERTANTO AL TERMINE DEL PRIMO TEMPO DOVRANNO ESSERE EFFETTUATE OBBLIGATORIAMENTE TUTTE LE SOSTITUZIONI ED I NUOVI ENTRATI NON POTRANNO PIÙ ESSERE SOSTITUITI FINO AL TERMINE DEL SECONDO TEMPO TRANNE CHE PER VALIDI MOTIVI DI SALUTE; ~~NEL TERZO TEMPO; QUINDI, POTRANNO ESSERE EFFETTUATE SOSTITUZIONI CON IL SISTEMA DEI "CAMBI LIBERI"~~

### ART.6 SOCIETÀ PARTECIPANTI

AL TORNEO PRENDERANNO PARTE LE SOTTO INDICATE SOCIETÀ: (INDICARE SOCIETÀ E RISPETTIVO N° DI MATRICOLA)

SOCIETÀ	MATRICOLA	SOCIETÀ	MATRICOLA
PSG			
CHISOLA			
COLLEGNO PARADISO			

### ART.7 FORMULA DEL TORNEO

IL TORNEO SI SVOLGERÀ CON LA SEGUENTE FORMULA E MODALITÀ DI QUALIFICAZIONE

TRIANGOLARE: ORE 14:00: PSG - CHISOLA

ORE 14:45: CHISOLA - COLLEGNO PARADISO

ORE 15:30: PSG - COLLEGNO PARADISO

### ART.8 CLASSIFICHE

LE CLASSIFICHE SARANNO REDATTE IN BASE AI SEGUENTI CRITERI:

3 PUNTI PER LA VITTORIA - 1 PUNTO PER IL PAREGGIO - 0 PUNTI PER LA SCONFITTA

IN CASO DI PARITÀ DI PUNTEGGIO VALGONO I CRITERI IN ORDINE ELENCATI:

1. ESITO DEGLI INCONTRI DIRETTI
2. RISULTATO DELL'EVENTUALE GIOCO TECNICO (P.E. "SHOOTOUT: 1vs1", DA DISPUTARSI PRIMA DELLA GARA)
3. NUMERO DI GIOVANI CALCIATORI/CALCIATRICI COINVOLTI
4. MIGLIOR POSIZIONE NELLA CLASSIFICA DISCIPLINA E FAIR PLAY (P.E. NUMERO DI "GREEN CARD" ASSEGNATE)
5. SORTEGGIO

F.I.G.C. - L.N.D. - S.G.S.  
DELEGAZIONE PROVINCIALE DI TORINO  
Via Torino Vecellio, 8  
10126 Torino

**ART.9 TEMPI DI GARA E SVOLGIMENTO (SPECIFICARE LA MODALITÀ DI SVOLGIMENTO)**

- ☐ LE GARE SI SVOLGERANNO IN 3 (TRE) TEMPI DELLA DURATA DI \_\_\_\_\_ MINUTI CIASCUNO
- ☒ LE GARE SI SVOLGERANNO IN 2 (DUE) TEMPI DELLA DURATA DI 25 MINUTI CIASCUNO
- ☒ LE PARTITE SI GIOCANO **9 vs 9** SU CAMPI DI DIMENSIONI RIDOTTE CON PORTE RIDOTTE ED UTILIZZO DI PALLONI N° 4
- ☐ LE PARTITE SI GIOCANO **7 vs 7** SU CAMPI DI DIMENSIONI RIDOTTE CON PORTE RIDOTTE ED UTILIZZO DI PALLONI N° 4

**ART.10 TIRI DI RIGORE** (PREVISTI NELLE FINALI, SEMIFINALI O PARTITE AD ELIMINAZIONE DIRETTA) (SBARRARE LA CASELLA INTERESSATA)

☐ IN CASO DI PARITÀ AL TERMINE DEI DUE TEMPI REGOLAMENTARI SI PROCEDERÀ ALL'ESECUZIONE DEI TIRI DI RIGORE CON LE MODALITÀ STABILITE DALLA REGOLA 10 PUNTO 3 DELLE REGOLE DI GIOCO E DELLE DECISIONI UFFICIALI;

☒ **NON SONO PREVISTI**

**ART.11 TEMPI SUPPLEMENTARI (SBARRARE LA CASELLA INTERESSATA)**

☐ È PREVISTA SOLO PER LA FINALE 1°E 2°POSTO IN CASO DI PARITÀ AL TERMINE DEI TEMPI REGOLAMENTARI LA DISPUTA DI DUE TEMPI SUPPLEMENTARI DI 5 MINUTI CIASCUNO; PERSISTENDO PARITÀ AL TERMINE DEI DUE TEMPI SUPPLEMENTARI, PER STABILIRE LA VINCENTE SI PROCEDERÀ ALL'ESECUZIONE DEI TIRI DI RIGORE COME ALL'ART.10

☒ **NON SONO PREVISTI TEMPI SUPPLEMENTARI**

**ART.12 ARBITRI**

LE PARTITE SARANNO ARBITRATE DA TECNICI O DIRIGENTI REGOLARMENTE TESSERATI DALLA F.I.G.C. MESSI A DISPOSIZIONE DALL'ORGANIZZAZIONE DEL TORNEO. IN OGNI CASO I RAPPORTI GARA CON ALLEGATE LE DISTINTE DEI GIOCATORI SARANNO TRASMESSE AL COMITATO DI COMPETENZA NEI TERMINI PREVISTI PER LA NECESSARIA VISIONE DEL GIUDICE SPORTIVO

**ART.13 DISCIPLINA DEL TORNEO**

LA DISCIPLINA DEL TORNEO VIENE AFFIDATA AL GIUDICE SPORTIVO TITOLARE O SUPPLENTE DEL COMITATO DI COMPETENZA

**ART.14 AUTOMATISMO DELLE SANZIONI**

IL CODICE DI GIUSTIZIA SPORTIVA NON PREVEDE L'AUTOMATISMO DELLE SANZIONI PER I CALCIATORI DI QUESTA CATEGORIA CHE, PERTANTO DOVRANNO SOGGIACERE AI PROVVEDIMENTI DEL GIUDICE SPORTIVO.

**ART.15 RECLAMI**

EVENTUALI RECLAMI DOVRANNO ESSERE PRESENTATI ENTRO 30 MINUTI DALLA FINE DELLA GARA ACCOMPAGNATI DALLA TASSA DI EURO \_\_\_\_\_; COPIA DEL RECLAMO DOVRÀ ESSERE CONSEGNATA ALLA CONTROPARTE SEMPRE NEI TERMINI DEI 30 MINUTI. **LA TASSA DOVRÀ ESSERE VERSATA AL COMITATO O DELEGAZIONE DI COMPETENZA**

**ART. 16 ASSICURAZIONE**

È RESPONSABILITÀ DI OGNI SOCIETÀ PARTECIPANTE ASSICURARE AI PROPRI GIOCATORI LA COPERTURA ASSICURATIVA. L'ORGANIZZAZIONE DEL TORNEO È RESPONSABILE DELLA REGOLARITÀ DELLA COPERTURA ASSICURATIVA

**ART.17 NORME GENERALI**

PER QUANTO NON PREVISTO DAL PRESENTE REGOLAMENTO, VALGONO LE DISPOSIZIONI DEI REGOLAMENTI FEDERALI IN QUANTO COMPATIBILI, E QUELLE RIPORTATE SUL COMUNICATO UFFICIALE N°1 DEL SETTORE GIOVANILE E SCOLASTICO RELATIVO ALLA STAGIONE SPORTIVA IN CORSO.

**PSG SSD a.r.l.**  
**UNIONE SPORTIVA CALCISTICA**

IL PRESIDENTE DELLA SOCIETÀ

RESPONSABILE ORGANIZZAZIONE SIG. TEO SPINELLI

TEL. 338 868 9812

UNIONE SPORTIVA CALCIO PSG VIA BANCHETTE, 36 – 10025 Pino Torinese

Tel/Fax 011 8112089 – Cell. 351 3811872

MAIL: [uspsgcalcio@gmail.com](mailto:uspsgcalcio@gmail.com) – PEC: [psgcalcio@legalmail.it](mailto:psgcalcio@legalmail.it)

Matricola 949257 - C.F. P.IVA 11945120019