



DELEGAZIONE DISTRETTUALE DI PINEROLO



17 Dicembre 2025
N° 92/Tor.

SPETT.LE SOCIETÀ
U.S. SAN SECONDO A.S.D.
SEDE

OGGETTO: Autorizzazione Torneo
"CHRISTMAS CUP" – PRIMI CALCI IL 20/12/2025

La Delegazione Distrettuale di Pinerolo, esaminato il Regolamento inviato, autorizza lo svolgimento del Torneo indicato in oggetto per quanto attiene alle modalità tecniche di svolgimento.

In caso di eventuale concomitanza delle gare del Torneo con attività Ufficiali Federali la precedenza è data a quest'ultime.

Cordiali Saluti

Il Segretario
BOLZONI Sergio
F.I.G.C. - L.N.D. - S.G.S.
Delegazione Distrettuale di Pinerolo
Via Del Gibuti, 1/A - Tel. 0121.377137
Zona industriale La Porporata
10064 Pinerolo - (TO)

Il Delegato
MUCCIOLO Pierluigi
F.I.G.C. - L.N.D. - S.G.S.
Delegazione Distrettuale di Pinerolo
Via Del Gibuti, 1/A - Tel. 0121.377137
Zona industriale La Porporata
10064 Pinerolo - (TO)

(da redigere su carta intestata della Società organizzatrice)

REGOLAMENTO CAT. PRIMI CALCIO

ART.1 ORGANIZZAZIONE

LA SOCIETÀ **US SAN SECONDO**

INDICE ED ORGANIZZA UN TORNEO A CARATTERE

REGIONALE ☐

PROVINCIALE ☒

LOCALE ☐

DENOMINATO: **CHRISTMAS CUP**

IN COLLABORAZIONE CON

CHE SI DISPUTERÀ NEI GIORNI **SABATO 20 DICEMBRE 2025**

PRESSO L'IMPIANTO SPORTIVO: **COMUNALE SITO IN VIA GODINO DELIO**



ART.2 CATEGORIA DI PARTECIPAZIONE E LIMITI DI ETÀ

IL TORNEO È RISERVATO AI CALCIATORI APPARTENENTI ALLA CATEGORIA **PRIMI CALCIO**

REGOLARMENTE TESSERATI F.I.G.C. CON LA PROPRIA SOCIETÀ PER LA STAGIONE IN CORSO. **NATI DAL 01/01/2017**

AL 31/12/2018 È POSSIBILE UTILIZZARE CALCIATORI NATI NEL 2019 CHE ABBIANO COMPIUTO

ANAGRAFICAMENTE IL 6° ANNO D'ETÀ

F.I.G.C. - L.N.P. - S.G.S.
Delegazione Distrettuale di Pinerolo
Via Del Gibuti, 1/2 - Tel. 011/1.377137
Zona industriale La Corporata
10064 Pinerolo - (TO)

ART.3 PRESTITI

NON SONO CONSENTITI PRESTITI

ART.4 ELENCHI GIOCATORI

LE SOCIETÀ PARTECIPANTI DOVRANNO PRESENTARE ALL'ORGANIZZAZIONE DEL TORNEO, PRIMA DEL SUO INIZIO, L'ELENCO DEI CALCIATORI CHE INTENDONO UTILIZZARE, FINO AD UN MASSIMO DI N° 10

DOPO L'AVVENUTA CONSEGNA È PROIBITO APPORTARE MODIFICHE A TALI ELENCHI.

NELLA DISTINTA DA PRESENTARE ALL'ARBITRO PRIMA DELLA GARA SARANNO INDICATI FINO AD UN MASSIMO DI **10** GIOCATORI

ART.5 SOSTITUZIONI E PARTECIPAZIONE

LE SOSTITUZIONI SARANNO EFFETTUATE NEL PIENO RISPETTO DELLE NORME DI CUI AL C.U. N°1 DEL S.G.S.

ROMA: TUTTI I GIOCATORI IN DISTINTA DOVRANNO GIOCARE ALMENO UN TEMPO DEI PRIMI DUE; PERTANTO AL TERMINE DEL PRIMO TEMPO DOVRANNO ESSERE EFFETTUATE OBBLIGATORIAMENTE TUTTE LE SOSTITUZIONI ED I NUOVI ENTRATI NON POTRANNO PIÙ ESSERE SOSTITUITI FINO AL TERMINE DEL SECONDO TEMPO TRANNE CHE PER VALIDI MOTIVI DI SALUTE; NEL TERZO TEMPO, QUINDI, POTRANNO ESSERE EFFETTUATE SOSTITUZIONI CON IL SISTEMA DEI "CAMBI LIBERI" **TUTTI I BAMBINI DEVONO PRENDERE PARTE AL GIOCO LUDICO**

ART.6 SOCIETÀ PARTECIPANTI

AL TORNEO PRENDERANNO PARTE LE SOTTO INDICATE SOCIETÀ: (INDICARE SOCIETÀ E RISPETTIVO N° DI MATRICOLA)

SOCIETÀ	MATRICOLA	SOCIETÀ	MATRICOLA
US SAN SECONDO	79250	ONNISPORT	79257
NICHELINO HESPERIA	910903		

ART.7 FORMULA DEL TORNEO

(NON ESSENDO CONSENTITI I TIRI DI RIGORE ED I TEMPI SUPPLEMENTARI NON È POSSIBILE PREVEDERE FORMULE DI TORNEO CON PARTITE AD ELIMINAZIONE DIRETTA COME OTTAVI DI FINALE, QUARTI DI FINALE, SEMIFINALI E FINALI)

IL TORNEO SI SVOLGERÀ CON LA SEGUENTE FORMULA

PARTITE

SARANNO FORMATI N° 1 GIRONI DA N° 3 SQUADRE CIASCUNO CHE SI INCONTRERANNO TRA LORO CON GARE DI SOLA ANDATA

GIOCO/CHI LUDICO DIDATTICI (OBBLIGATORIO) DESCRIVERE IL GIOCO E ALLEGARE AL REGOLAMENTO LE MODALITÀ DI SVOLGIMENTO

3>3

F.I.G.C. - L.N.D. - S.G.S.
Delegazione Distrettuale di Pinerolo
Via Del Gibuti, 1/2 - Tel. 011/1.377137
Zona industriale La Corporata
10064 Pinerolo - (TO)

ART.8 CLASSIFICHE

NON SONO CONSENTITE CLASSIFICHE

ART.9 TEMPI DI GARA E SVOLGIMENTO (SPECIFICARE LA MODALITÀ DI SVOLGIMENTO)

- ☐ LE GARE SI SVOLGERANNO IN 3 (TRE) TEMPI DELLA DURATA DI _____ MINUTI CIASCUNO
- ☒ LE GARE SI SVOLGERANNO IN 2 (DUE) TEMPI DELLA DURATA DI 10 MINUTI CIASCUNO
- ☒ LE PARTITE SI GIOCANO 5 VS 5 SU CAMPI DI DIMENSIONI RIDOTTE CON PORTE RIDOTTE ED UTILIZZO DI PALLONI N° 4
- ☐ LE PARTITE SI GIOCANO 4 VS 4 SU CAMPI DI DIMENSIONI RIDOTTE CON PORTE RIDOTTE ED UTILIZZO DI PALLONI N° 4

IL GIOCO/CHI AVRANNO LA DURATA DI 5 MINUTI

**ART.10 TIRI DI RIGORE
NON SONO CONSENTITI**

**ART.11 TEMPI SUPPLEMENTARI
NON SONO CONSENTITI**

ART.12 ARBITRI

LE PARTITE SARANNO ARBITRATE DAGLI STESSI GIOCATORI CHE PARTECIPANO ALLA GARA (AUTOARBITRAGGIO)
IN OGNI CASO I RAPPORTI GARA CON ALLEGATE LE DISTINTE DEI GIOCATORI SARANNO TRASMESSE AL COMITATO DI COMPETENZA NEI TERMINI PREVISTI PER LA NECESSARIA VISIONE DEL GIUDICE SPORTIVO

ART.13 DISCIPLINA DEL TORNEO

LA DISCIPLINA DEL TORNEO VIENE AFFIDATA AL GIUDICE SPORTIVO TITOLARE O SUPPLENTE DEL COMITATO DI COMPETENZA

ART.14 AUTOMATISMO DELLE SANZIONI

IL CODICE DI GIUSTIZIA SPORTIVA NON PREVEDE L'AUTOMATISMO DELLE SANZIONI PER I CALCIATORI DI QUESTA CATEGORIA CHE, PERTANTO DOVRANNO SOGGIACERE AI PROVVEDIMENTI DEL GIUDICE SPORTIVO.

ART.15 RECLAMI

EVENTUALI RECLAMI DOVRANNO ESSERE PRESENTATI ENTRO 30 MINUTI DALLA FINE DELLA GARA ACCOMPAGNATI DALLA TASSA DI EURO 30; COPIA DEL RECLAMO DOVRÀ ESSERE CONSEGNATA ALLA CONTROPARTE SEMPRE NEI TERMINI DEI 30 MINUTI. LA TASSA DOVRÀ ESSERE VERSATA AL COMITATO O DELEGAZIONE DI COMPETENZA

ART.16 ASSICURAZIONE

È RESPONSABILITÀ DI OGNI SOCIETÀ PARTECIPANTE ASSICURARE AI PROPRI GIOCATORI LA COPERTURA ASSICURATIVA. L'ORGANIZZAZIONE DEL TORNEO È RESPONSABILE DELLA REGOLARITÀ DELLA COPERTURA ASSICURATIVA

ART.17 NORME GENERALI

PER QUANTO NON PREVISTO DAL PRESENTE REGOLAMENTO, VALGONO LE DISPOSIZIONI DEI REGOLAMENTI FEDERALI IN QUANTO COMPATIBILI, E QUELLE RIPORTATE SUL COMUNICATO UFFICIALE N°1 DEL SETTORE GIOVANILE E SCOLASTICO RELATIVO ALLA STAGIONE SPORTIVA IN CORSO.



IL PRESIDENTE DELLA SOCIETÀ
BARISON SIMONE

RESPONSABILE ORGANIZZAZIONE SIG. LO CASCIO CALOGERO

TEL. 334/1923339

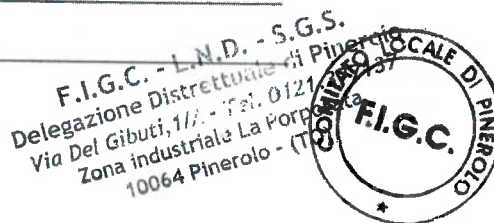



F.I.G.C. - L.N.D. - S.G.S.
Delegazione Distrettuale di Pinerolo
Via Del Gibuti, 11/ - Tel. 0121.377137
Zona Industriale La Forporata
10064 Pinerolo (TO)



Primi Calci 2018

SQUADRE PARTECIPANTI		
<u>Girone Unico</u>		
San Secondo		Onnisport
Nichelino		

Sabato 20 dicembre 2025

ORARIO	GARA	CAMPO	RISULTATO
14,30	San Secondo - Nichelino	A	
15,00	Onnisport - San Secondo	A	
15,30	Nichelino - Onnisport	A	

F.I.G.C. - L.N.D. - S.G.S.
Delegazione Distrettuale di Pinerolo
Via Del Gibuti, 11/ - Tel. 0121.377137
Zona Industriale La Forporata
10064 Pinerolo - (TO)



F.I.G.C. - L.N.D. - S.G.S.
Delegazione Distrettuale di Pinerolo
Via Del Gibuti, 11/ - Tel. 0121.377137
Zona Industriale La Forporata
10064 Pinerolo - (TO)



2) Titolo: "Situazione di gioco 3 contro 3 - U8/U9"

Dimensioni del campo (figura 2):

- ✓ **Larghezza:** Tutta l'ampiezza del campo utilizzato per la partita.
- ✓ **Lunghezza:** 16,5 metri (a 11 metri dall'area di rigore già delimitata per la partita vengono definite 2 porte di dimensioni ridotte larghe 1,5 metri, la linea immaginaria che le unisce identifica il margine opposto a quello della linea di fondo-campo).
- ✓ **La linea di fondo-campo** delimitata per la partita 5 contro 5 corrisponde alla linea di fondo-campo della *Situazione di Gioco 3 contro 3 - U8/U9*.
- ✓ **Porta di dimensioni regolamentari** (consigliato 3x2 metri)



Figura 2

Durata: almeno 5 minuti.

DESCRIZIONE

L'attività si svolge all'interno di uno spazio che comprende l'area di rigore delimitata per la partita alla quale viene aggiunto un'ulteriore area di profondità 11 metri. Si gioca una situazione 3 contro 3 nella quale una squadra ha il compito di finalizzare verso una porta di dimensioni regolamentari mentre l'altra ha come obiettivo ricercare la realizzazione di un passaggio all'interno delle 2 porte con dimensioni ridotte (larghe 1,5 metri). La squadra che raggiunge il proprio obiettivo (fare gol nella porta regolamentare o fare gol nelle porte ridotte), ribalta il fronte di gioco e mantiene il possesso della palla nell'azione che permette di riprendere l'attività.

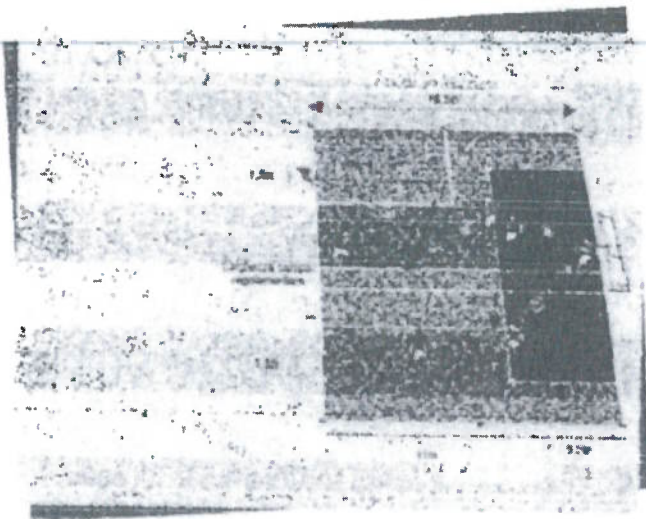
Non è prevista la registrazione di un punteggio di gioco.

REGOLE DEL GIOCO

Schieramento e ruoli. La squadra a difesa della porta regolamentare identifica inizialmente un portiere e 2 giocatori di movimento. I giocatori della squadra a difesa delle 2 porte con dimensioni ridotte si considerano tutti come giocatori di movimento. In seguito al cambio di fronte di gioco il ruolo del portiere può essere svolto da uno qualsiasi dei giocatori che si trovano a difendere la porta (il giocatore scelto per stare in porta deve tuttavia ricoprire questo ruolo fino al successivo capovolgimento di fronte).

Passaggio all'interno della porta di dimensioni ridotte. Il passaggio all'interno delle porte ridotte si considera valido attraverso un tiro rasoterra. Il pallone deve entrare all'interno dei 2 delimitatori che definiscono i pali della porta, se passa sopra a questi oppure li tocca, il punto non si considera valido.

Retropassaggio al portiere. Il portiere può prendere con le mani un eventuale retropassaggio da parte di un proprio compagno di squadra ed in questa circostanza può inoltre ricevere la pressione da parte dell'avversario.



F.I.G.C. - L.N.D. - S.G.S.
Delegazione Distrettuale di Pinerolo
Via Del Gibuti, 1/1 - Tel. 0121.377137
Zona Industriale La Porporata
10064 Pinerolo - (TO)

Fatti e scorrettezze. All'interno dell'area di rigore (11x5.5 metri) ogni fallo da parte di un giocatore della squadra a difesa della porta viene punito con un calcio di rigore, al di fuori della stessa attraverso un calcio di punizione. La distanza della barriera dal punto di battuta del calcio di punizione è sempre di 5 metri.

Fuorigioco. Durante ogni fase del gioco non è prevista la regola del fuorigioco.

Ripresa del gioco in seguito all'uscita della palla dal campo. Quando la palla esce dal campo vige il regolamento del gioco del calcio tranne che nei due casi specifici presentati di seguito:

- Quando la palla esce attraversando la linea immaginaria che unisce le 2 porte ridotte e le linee laterali, la ripresa del gioco spetta sempre alla squadra che ricerca il gol. L'inizio dell'azione successiva avviene con un possesso di palla da parte di un giocatore che parte nei pressi della linea che idealmente unisce le 2 porte ridotte.
- Quando la palla esce dalla linea di fondo-campo e la ripresa del gioco spetta alla squadra che difende la porta, questa avviene attraverso un calcio di rinvio nel quale i giocatori avversari devono obbligatoriamente restare fuori dall'area di rigore fino a quando il pallone non viene calciato dal giocatore che avvia l'azione di gioco.

Si ribadisce che le rimesse laterali ed i calci d'angolo vengono effettuati come da regolamento del gioco del calcio per la categoria in oggetto.

Per quanto non specificato all'interno della presente descrizione fa fede il regolamento del gioco del calcio per la categoria in oggetto.



F.I.G.C. - L.N.D. - S.G.S.
Delegazione Distrettuale di Pinerolo
Via Del Gibuti, 1/1 - Tel. 0121.377137
Zona Industriale La Porporata
10064 Pinerolo - (TO)

F.I.G.C. - L.N.D. - S.G.S.
Delegazione Distrettuale di Pinerolo
Via Del Gibuti, 1/1 - Tel. 0121.377137
Zona Industriale La Porporata
10064 Pinerolo - (TO)