



Data 2 MAGGIO 2024

Protocollo 501/Tornei/SEG.

SPETT.LE SOCIETA'  
ATL. VOLVERA  
SEDE

**OGGETTO: Autorizzazione Torneo  
3° Memorial Bruno Taddeo – Primi calci - 19/5/2024**

Il Comitato Regionale Piemonte Valle d'Aosta, esaminato il Regolamento inviato, autorizza lo svolgimento del Torneo indicato in oggetto per quanto attiene alle modalità tecniche di svolgimento.

In caso di eventuale concomitanza delle gare del Torneo con attività Ufficiali Federali la precedenza è data a quest'ultime.

Cordiali saluti.

IL SEGRETARIO  
Roberto Scrofani



IL PRESIDENTE  
Mauro Foschia



(da redigere su carta intestata della Società organizzatrice)

## REGOLAMENTO CAT. PRIMI CALCI

### ART.1 ORGANIZZAZIONE

LA SOCIETÀ ATLETICO VOLVERA CALCIO

INDICE ED ORGANIZZA UN TORNEO A CARATTERE  REGIONALE  PROVINCIALE  LOCALE

DENOMINATO: 3° MEMORIAL SWNO TADDEO

IN COLLABORAZIONE CON \_\_\_\_\_

CHE SI DISPUTERÀ NEI GIORNI DOMENICA 19 MAGGIO 2014

PRESSO L'IMPIANTO SPORTIVO: VIA STAZIONE 69, AIRASCA (TO)

### ART.2 CATEGORIA DI PARTECIPAZIONE E LIMITI DI ETÀ

IL TORNEO È RISERVATO AI CALCIATORI APPARTENENTI ALLA CATEGORIA PRIMI CALCI REGOLARMENTE TESSERATI F.I.G.C. CON LA PROPRIA SOCIETÀ PER LA STAGIONE IN CORSO. NATI DAL 01/01/2015 AL 31/12/2016

È POSSIBILE UTILIZZARE CALCIATORI NATI NEL 2017 CHE ABBIANO COMPIUTO ANAGRAFICAMENTE IL 6° ANNO D'ETÀ

### ART.3 PRESTITI

NON SONO CONSENTITI PRESTITI

### ART.4 ELENCHI GIOCATORI

LE SOCIETÀ PARTECIPANTI DOVRANNO PRESENTARE ALL'ORGANIZZAZIONE DEL TORNEO, PRIMA DEL SUO INIZIO, L'ELENCO DEI CALCIATORI CHE INTENDONO UTILIZZARE, FINO AD UN MASSIMO DI N° 10

DOPO L'AVVENUTA CONSEGNA È PROIBITO APPORTARE MODIFICHE A TALI ELENCHI.

NELLA DISTINTA DA PRESENTARE PRIMA DELLA GARA SARANNO INDICATI FINO AD UN MASSIMO DI 10 GIOCATORI

### ART.5 SOSTITUZIONI

LE SOSTITUZIONI SARANNO EFFETTUATE NEL PIENO RISPETTO DELLE NORME DI CUI AL C.U. N°1 DEL S.G.S. -ROMA :

TUTTI I GIOCATORI IN DISTINTA DOVRANNO GIOCARE ALMENO UN TEMPO DEI PRIMI DUE; PERTANTO AL TERMINE DEL

PRIMO TEMPO DOVRANNO ESSERE EFFETTUATE OBBLIGATORIAMENTE TUTTE LE SOSTITUZIONI ED I NUOVI ENTRATI

NON POTRANNO PIÙ ESSERE SOSTITUITI FINO AL TERMINE DEL SECONDO TEMPO TRANNE CHE PER VALIDI MOTIVI DI

SALUTE; NEL TERZO TEMPO, QUINDI, POTRANNO ESSERE EFFETTUATE SOSTITUZIONI CON IL SISTEMA DEI "CAMBI-

LIBERI". TUTTI I BAMBINI DEVONO PRENDERE PARTE AL GIOCO LUDICO

### ART.6 SOCIETÀ PARTECIPANTI

AL TORNEO PRENDERANNO PARTE LE SOTTOINDICATE SOCIETÀ: (Indicare nominativo società e rispettivo n° di Matricola)

SOCIETÀ	SOCIETÀ	SOCIETÀ	SOCIETÀ
ATLETICO VOLVERA CALCIO 91346	TORINO F.C. 916019	ROLETTO VAL NOLE 710796	
ABSARTE LA LOGGIA 953725	PIOSSASCO 66388		
ALPIGNANO 1326 1640	SAN REMIGIO 710076		
MOREVIOLA 913079	CUMIANA SPORT 949258		

ART.7 FORMULA DEL TORNEO (NON ESSENDO CONSENTITI I TRI DI RIGORE ED I TEMPI SUPPLEMENTARI NON È POSSIBILE

PREVEDERE FORMULE DI TORNEO CON PARTITE AD ELIMINAZIONE DIRETTA COME OTTAVI DI FINALE, QUARTI DI FINALE, SEMIFINALI E FINALI)

IL TORNEO SI SVOLGERÀ CON LA SEGUENTE FORMULA

#### PARTITE

SARANNO FORMATI N° 3 GIRONI DA N° 3 SQUADRE CIASCUNO CHE SI INCONTRERANNO TRA LORO CON GARE DI SOLA ANDATA

GIOCO/CHI LUDICO DIDATTICI (OBBLIGATORIO) DESCRIVERE IL GIOCO E ALLEGARE AL REGOLAMENTO LE MODALITÀ DI SVOLGIMENTO  
SITUAZIONE DI GIOCO 2 CONTRO 2. ALL'INTERNO DELL'AREA 25x11 M SI SVOLGE UNA SITUAZIONE DI  
GIOCO 2 CONTRO 2 NEL QUALE UNA SQUADRA HA IL COMPITO DI FINALIZZARE VERSO LA PORTA MENTRE L'ALTRA  
HA L'OBIETTIVO DI CONDURRE LA PALLA OLTRE LA LINEA DEFINITA "LINEA DI META".

IL GIOCO/CHI AVRANNO LA DURATA DI 15 MINUTI

### ART.8 CLASSIFICHE

NON SONO PREVISTE CLASSIFICHE

### ART.9 TEMPI DI GARA E SVOLGIMENTO (SPECIFICARE LA MODALITÀ DI SVOLGIMENTO)

- LE GARE SI SVOLGERANNO IN 3 (TRE) TEMPI DELLA DURATA DI \_\_\_\_\_ MINUTI CIASCUNO
- LE GARE SI SVOLGERANNO IN 2 (DUE) TEMPI DELLA DURATA DI 15 MINUTI CIASCUNO
- LE PARTITE SI GIOCANO 5 > 5 SU CAMPI DI DIMENSIONI RIDOTTE CON PORTE RIDOTTE ED UTILIZZO DI PALLONI N° 4
- LE PARTITE SI GIOCANO 4 > 4 SU CAMPI DI DIMENSIONI RIDOTTE CON PORTE RIDOTTE ED UTILIZZO DI PALLONI N° 4



**ART. 10 TIRI DI RIGORE  
NON SONO CONSENTITI**

**ART. 11 TEMPI SUPPLEMENTARI  
NON SONO CONSENTITI**

**ART. 12 ARBITRI**

LE PARTITE SARANNO ARBITRATE DAGLI STESSI GIOCATORI CHE PARTECIPANO ALLA GARA (AUTOARBITRAGGIO)  
IN OGNI CASO I RAPPORTI GARA CON ALLEGATE LE DISTINTE DEI GIOCATORI SARANNO TRASMESSE AL COMITATO DI  
COMPETENZA NEI TERMINI PREVISTI PER LA NECESSARIA VISIONE DEL GIUDICE SPORTIVO

**ART. 13 DISCIPLINA DEL TORNEO**

LA DISCIPLINA DEL TORNEO VIENE AFFIDATA AL GIUDICE SPORTIVO TITOLARE O SUPPLENTE DEL  
COMITATO DI COMPETENZA

**ART. 14 AUTOMATISMO DELLE SANZIONI**

IL CODICE DI GIUSTIZIA SPORTIVA NON PREVEDE L'AUTOMATISMO DELLE SANZIONI PER I CALCIATORI DI QUESTA  
CATEGORIA CHE, PERTANTO DOVRANNO SOGGIACERE AI PROVVEDIMENTI DEL GIUDICE SPORTIVO.

**ART. 15 RECLAMI**

EVENTUALI RECLAMI DOVRANNO ESSERE PRESENTATI ENTRO 30 MINUTI DALLA FINE DELLA GARA ACCOMPAGNATI  
DALLA TASSA DI EURO 52,00; COPIA DEL RECLAMO DOVRÀ ESSERE CONSEGNATA ALLA CONTROPARTE  
SEMPRE NEI TERMINI DEI 30 MINUTI. LA TASSA DOVRÀ ESSERE VERSATA AL COMITATO O DELEGAZIONE DI COMPETENZA

**ART. 16 ASSICURAZIONE**

È RESPONSABILITÀ DI OGNI SOCIETÀ PARTECIPANTE ASSICURARE AI PROPRI GIOCATORI LA COPERTURA ASSICURATIVA.  
L'ORGANIZZAZIONE DEL TORNEO È RESPONSABILE DELLA REGOLARITÀ DELLA COPERTURA ASSICURATIVA

**ART. 17 NORME GENERALI**

PER QUANTO NON PREVISTO DAL PRESENTE REGOLAMENTO, VALGONO LE DISPOSIZIONI DEI REGOLAMENTI FEDERALI IN  
QUANTO COMPATIBILI, E QUELLE RIPORTATE SUL COMUNICATO UFFICIALE N°1 DEL SETTORE GIOVANILE E  
SCOLASTICO RELATIVO ALLA STAGIONE SPORTIVA IN CORSO.



IL PRESIDENTE DELLA SOCIETÀ  
POTEAU ALESSANDRO

RESPONSABILE ORGANIZZAZIONE SIG. PARISOTTO ROBERTO  
TEL. 347 27 67 231





### 3° MEMORIAL BRUNO TADDEO

#### Domenica 19 Maggio 2024

Categoria Primi Calci 1 Anno 2016

#### Squadre Partecipanti

- 1 Atletico Volvera Calcio
- 2 Assolute La Loggia
- 3 Alpi gnano 1926
- 4 Morevilla
- 5 Torino F.C
- 6 Piossasco
- 7 San Remigio
- 8 Cumiana Sport
- 9 Roletto Val Noce

#### GIRONE A

Atletico Volvera Calcio  
 Cumiana Sport  
 Roletto Val Noce

#### GIRONE B

Torino F.C.  
 Assolute La Loggia  
 Piossasco

#### GIRONE C

Alpi gnano 1926  
 Morevilla  
 San Remigio

#### CAMPO A

#### CAMPO B

#### CAMPO C

15.00	Atletico Volvera Calcio	Cumiana Sport	Torino F.C.	Assolute La Loggia	Alpi gnano 1926	Morevilla		
15.45	Atletico Volvera Calcio	Roletto Val Noce	Torino F.C.	Piossasco	Alpi gnano 1926	San Remigio		
16.30	Cumiana Sport	Roletto Val Noce	Assolute La Loggia	Piossasco	Morevilla	San Remigio		
<b>17.15 PREMIAZIONI</b>								





## SITUAZIONI DI GIOCO PER U8/U9

### 1) Titolo: "Situazione di gioco 2 contro 2 - U8/U9"

Dimensioni del campo (figura 1):

- ✓ **Larghezza:** Tutta l'ampiezza del campo utilizzato per la partita
- ✓ **Lunghezza:** 11 metri (data dalla somma della profondità dell'area di rigore già delimitata per la partita al quale viene aggiunto uno spazio profondo altri 5,5 metri).
- ✓ **La linea di fondo-campo** delimitata per la partita 5 contro 5 corrisponde alla linea di fondo-campo della *Situazione di Gioco 2 contro 2 - U8/U9*.
- ✓ **Porta** di dimensioni regolamentari (consigliato 3x2 metri)

**Durata:** almeno 5 minuti



Figura 1

### DESCRIZIONE

All'interno dell'area delimitata si svolge una Situazione di gioco 2 contro 2 nella quale una squadra ha il compito di finalizzare verso una porta di dimensioni regolamentari mentre l'altra ha l'obiettivo condurre palla oltre la linea opposta rispetto a quella di fondo-campo (definita linea di meta). La squadra che raggiunge il proprio obiettivo (fare gol nella porta regolamentare o condurre palla oltre la linea di meta), ribalta il fronte di gioco e mantiene il possesso della palla nell'azione che permette di riprendere l'attività.

Non è prevista la registrazione di un punteggio di gioco.

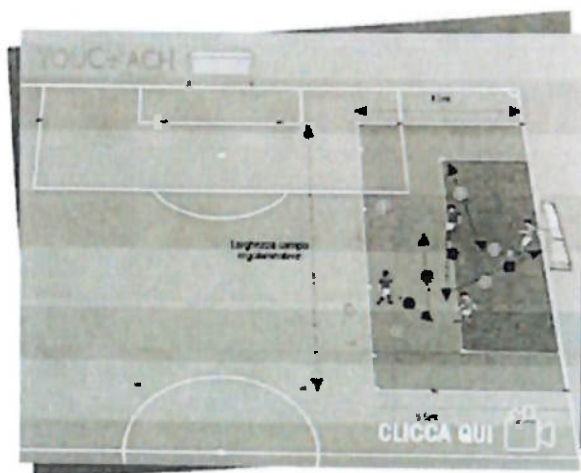
### REGOLE DEL GIOCO

**Schieramento e ruoli.** La squadra a difesa della porta regolamentare identifica un portiere ed un giocatore di movimento. I giocatori della squadra a difesa della linea di meta si considerano entrambi come giocatori di movimento. In seguito al cambio di fronte di gioco il ruolo del portiere può essere svolto da uno qualsiasi dei giocatori di ogni squadra (il giocatore scelto per stare in porta deve ricoprire questo ruolo fino al successivo capovolgimento di fronte).

**Conduzione palla oltre la linea di meta.** Affinché l'azione di conduzione palla nella zona di meta sia considerata valida il giocatore che la conduce oltre la linea di meta deve toccarla prima e dopo la linea stessa senza che ci sia un intervento (tocco del pallone) da parte di un avversario. I giocatori a difesa della linea di meta possono provare a contrastare l'azione di conduzione palla avversaria anche oltre la linea stessa.



**Retropassaggio al portiere.** Il portiere può prendere con le mani un eventuale retropassaggio da parte di un proprio compagno di squadra ed in questa circostanza può inoltre ricevere la pressione da parte dell'avversario.

**Falli e scorrettezze.** All'interno dell'area di rigore (11x5,5 metri) ogni fallo da parte di un giocatore della squadra a difesa della porta viene punito con un calcio di rigore, al di fuori della stessa attraverso un calcio di punizione. La distanza della barriera dal punto di battuta del calcio di punizione, così come del dischetto del calcio di rigore dalla linea di porta, è sempre di 5 metri.

**Fuorigioco.** Durante ogni fase del gioco non è prevista la regola del fuorigioco.

**Ripresa del gioco in seguito all'uscita della palla dal campo.** Quando la palla esce dal campo vige il regolamento del gioco del calcio tranne che nei due casi specifici presentati di seguito:

- Quando la palla esce attraversando l'area di meta, la ripresa del gioco spetta sempre alla squadra che ricerca il gol. L'inizio dell'azione successiva avviene con un possesso di palla da parte di un giocatore che parte nei pressi della linea stessa.
- Quando la palla esce dalla linea di fondo-campo e la ripresa del gioco spetta alla squadra che difende la porta, questa avviene attraverso un possesso da parte del portiere il quale avvia l'azione con palla in mano nei pressi della linea di porta (decidendo se trasmettere il pallone ad un compagno o metterlo a terra e giocare un possesso dello stesso avviato con i piedi).

Si ribadisce che le rimesse laterali ed i calci d'angolo vengono effettuati come da regolamento del gioco del calcio per la categoria in oggetto.

Per quanto non specificato all'interno della presente descrizione fa fede il regolamento del gioco del calcio per la categoria in oggetto.

