



Data 29 MAGGIO 2024

Protocollo 560/Tornei/SEG.

SPETT.LE SOCIETA'
MONFERRATO
SEDE

**OGGETTO: Autorizzazione Torneo
Maggio Giallo Blu – Primi calci – 8/6/2024**

Il Comitato Regionale Piemonte Valle d'Aosta, esaminato il Regolamento inviato, autorizza lo svolgimento del Torneo indicato in oggetto per quanto attiene alle modalità tecniche di svolgimento.

In caso di eventuale concomitanza delle gare del Torneo con attività Ufficiali Federali la precedenza è data a quest'ultime.

Cordiali saluti.

IL SEGRETARIO
Roberto Scrofani



IL PRESIDENTE
Mauro Foschia



(da redigere su carta intestata della Società organizzatrice)

REGOLAMENTO CAT. PRIMI CALCI

ART.1 ORGANIZZAZIONE

LA SOCIETÀ USD MONFERRATO

INDICE ED ORGANIZZA UN TORNEO A CARATTERE REGIONALE PROVINCIALE LOCALE

DENOMINATO: "MAGGIO GIALLOBLU"

IN COLLABORAZIONE CON _____

CHE SI DISPUTERÀ NEI GIORNI 08/06/2024

PRESSO L'IMPIANTO SPORTIVO: CARLO PALMISANO - SAN SALVATORE MONFERRATO (AL)

ART.2 CATEGORIA DI PARTECIPAZIONE E LIMITI DI ETÀ

IL TORNEO È RISERVATO AI CALCIATORI APPARTENENTI ALLA CATEGORIA **PRIMI CALCI** REGOLARMENTE TESSERATI F.I.G.C. CON LA PROPRIA SOCIETÀ PER LA STAGIONE IN CORSO. NATI DAL 01/01/2015 AL 31/12/2016
È POSSIBILE UTILIZZARE CALCIATORI NATI NEL 2017 CHE ABBIANO COMPIUTO ANAGRAFICAMENTE IL 6° ANNO D'ETÀ

ART.3 PRESTITI

NON SONO CONSENTITI PRESTITI

ART.4 ELENCHI GIOCATORI

LE SOCIETÀ PARTECIPANTI DOVRANNO PRESENTARE ALL'ORGANIZZAZIONE DEL TORNEO, PRIMA DEL SUO INIZIO, L'ELENCO DEI CALCIATORI CHE INTENDONO UTILIZZARE, FINO AD UN MASSIMO DI N° 12 DOPO L'AVVENUTA CONSEGNA È PROIBITO APPORTARE MODIFICHE A TALI ELENCHI. NELLA DISTINTA DA PRESENTARE PRIMA DELLA GARA SARANNO INDICATI FINO AD UN MASSIMO DI 10 GIOCATORI

ART.5 SOSTITUZIONI

LE SOSTITUZIONI SARANNO EFFETTUATE NEL PIENO RISPETTO DELLE NORME DI CUI AL C.U. N°1 DEL S.G.S. -ROMA: TUTTI I GIOCATORI IN DISTINTA DOVRANNO GIOCARE ALMENO UN TEMPO DEI PRIMI DUE; PERTANTO AL TERMINE DEL PRIMO TEMPO DOVRANNO ESSERE EFFETTUATE OBBLIGATORIAMENTE TUTTE LE SOSTITUZIONI ED I NUOVI ENTRATI NON POTRANNO PIÙ ESSERE SOSTITUITI FINO AL TERMINE DEL SECONDO TEMPO TRANNE CHE PER VALIDI MOTIVI DI SALUTE; NEL TERZO TEMPO, QUINDI, POTRANNO ESSERE EFFETTUATE SOSTITUZIONI CON IL SISTEMA DEI "CAMBI LIBERI" TUTTI I BAMBINI DEVONO PRENDERE PARTE AL GIOCO LUDICO

ART.6 SOCIETÀ PARTECIPANTI

AL TORNEO PRENDERANNO PARTE LE SOTTOINDICATE SOCIETÀ: (Indicare nominativo società e rispettivo n° di Matricola)

SOCIETÀ	SOCIETÀ	SOCIETÀ	SOCIETÀ
U.S.D. CASSINE 18810	USD MONFERRATO GIALLO 31530	ASD CAPRIATESE 915925	ASD VIRTUS CANELLI 203072
DON BOSCO ALESSANDRIA 710865	USD MONFERRATO BLU 31350	ASD FULVIUS 1908 710206	ASD FRUGAROLESE 941519

ART.7 FORMULA DEL TORNEO (NON ESSENDO CONSENTITI I TIRI DI RIGORE ED I TEMPI SUPPLEMENTARI NON È POSSIBILE PREVEDERE FORMULE DI TORNEO CON PARTITE AD ELIMINAZIONE DIRETTA COME OTTAVI DI FINALE, QUARTI DI FINALE, SEMIFINALI E FINALI)
IL TORNEO SI SVOLGERÀ CON LA SEGUENTE FORMULA

PARTITE

SARANNO FORMATI N° 2 GIRONI DA N° 4 SQUADRE CIASCUNO CHE SI INCONTRERANNO TRA LORO CON GARE DI SOLA ANDATA

GIOCO/CHI LUDICO DIDATTICI (OBBLIGATORIO) DESCRIVERE IL GIOCO E ALLEGARE AL REGOLAMENTO LE MODALITÀ DI SVOLGIMENTO
SITUAZIONE GIOCO 2 CONTRO 2
SITUAZIONE GIOCO 3 CONTRO 3

IL GIOCO/CHI AVRANNO LA DURATA DI 15 TOT MINUTI

ART.8 CLASSIFICHE

NON SONO PREVISTE CLASSIFICHE

ART.9 TEMPI DI GARA E SVOLGIMENTO (SPECIFICARE LA MODALITÀ DI SVOLGIMENTO)

- LE GARE SI SVOLGERANNO IN 3 (TRE) TEMPI DELLA DURATA DI _____ MINUTI CIASCUNO
- LE GARE SI SVOLGERANNO IN 2 (DUE) TEMPI DELLA DURATA DI 12 MINUTI CIASCUNO
- LE PARTITE SI GIOCANO 5 > 5 SU CAMPI DI DIMENSIONI RIDOTTE CON PORTE RIDOTTE ED UTILIZZO DI PALLONI N° 4
- LE PARTITE SI GIOCANO 4 > 4 SU CAMPI DI DIMENSIONI RIDOTTE CON PORTE RIDOTTE ED UTILIZZO DI PALLONI N° 4

F.I.G.C.
L.N.D.
COMITATO REGIONALE VALLE D'AOSTA

**ART.10 TIRI DI RIGORE
NON SONO CONSENTITI**

**ART.11 TEMPI SUPPLEMENTARI
NON SONO CONSENTITI**

ART.12 ARBITRI

LE PARTITE SARANNO ARBITRATE DAGLI STESSI GIOCATORI CHE PARTECIPANO ALLA GARA (AUTOARBITRAGGIO)
IN OGNI CASO I RAPPORTI GARA CON ALLEGATE LE DISTINTE DEI GIOCATORI SARANNO TRASMESSE AL COMITATO DI
COMPETENZA NEI TERMINI PREVISTI PER LA NECESSARIA VISIONE DEL GIUDICE SPORTIVO

ART.13 DISCIPLINA DEL TORNEO

LA DISCIPLINA DEL TORNEO VIENE AFFIDATA AL GIUDICE SPORTIVO TITOLARE O SUPPLENTE DEL
COMITATO DI COMPETENZA

ART.14 AUTOMATISMO DELLE SANZIONI

IL CODICE DI GIUSTIZIA SPORTIVA NON PREVEDE L'AUTOMATISMO DELLE SANZIONI PER I CALCIATORI DI QUESTA
CATEGORIA CHE, PERTANTO DOVRANNO SOGGIACERE AI PROVVEDIMENTI DEL GIUDICE SPORTIVO.

ART.15 RECLAMI

EVENTUALI RECLAMI DOVRANNO ESSERE PRESENTATI ENTRO 30 MINUTI DALLA FINE DELLA GARA ACCOMPAGNATI
DALLA TASSA DI EURO 0; COPIA DEL RECLAMO DOVRÀ ESSERE CONSEGNATA ALLA CONTROPARTE
SEMPRE NEI TERMINI DEI 30 MINUTI. LA TASSA DOVRÀ ESSERE VERSATA AL COMITATO O DELEGAZIONE DI COMPETENZA

ART.16 ASSICURAZIONE

È RESPONSABILITÀ DI OGNI SOCIETÀ PARTECIPANTE ASSICURARE AI PROPRI GIOCATORI LA COPERTURA ASSICURATIVA.
L'ORGANIZZAZIONE DEL TORNEO È RESPONSABILE DELLA REGOLARITÀ DELLA COPERTURA ASSICURATIVA

ART.17 NORME GENERALI

PER QUANTO NON PREVISTO DAL PRESENTE REGOLAMENTO, VALGONO LE DISPOSIZIONI DEI REGOLAMENTI FEDERALI IN
QUANTO COMPATIBILI, E QUELLE RIPORTATE SUL COMUNICATO UFFICIALE N°1 DEL SETTORE GIOVANILE E
SCOLASTICO RELATIVO ALLA STAGIONE SPORTIVA IN CORSO.



IL PRESIDENTE DELLA SOCIETÀ

RESPONSABILE ORGANIZZAZIONE SIG. RICCARDO CANEPARI

TEL. 3296670058 PER I TEAM ARCOLITE LINO 3393368943



2) Titolo: "Situazione di gioco 3 contro 3 - U8/U9"

Dimensioni del campo (figura 2):

- ✓ **Larghezza:** Tutto l'ampiezza del campo utilizzato per la partita.
- ✓ **Lunghezza:** 1 o 5 metri (e 11 metri dall'area di rigore già delimitato per la partita vengono definite 2 porte di dimensioni ridotte, larghe 1,5 metri, la linea immaginaria che le unisce identifica il margine opposto a quello della linea di fondo-campo).
- ✓ **La linea di fondo-campo delimitata per la partita 5 contro 5 corrisponde alla linea di fondo-campo della Situazione di Gioco 3 contro 3 - U8/U9.**

- ✓ **Porte di dimensioni regolamentari (consigliate 3x2 metri).**



Figura 2

1) Titolo: "Situazione di gioco 2 • U8/U9"

Dimensioni del campo (figura 1):

- ✓ **Larghezza:** Tutto l'ampiezza del campo utilizzato per lo partita
- ✓ **Lunghezza:** 17 metri (data dalla somma della profondità dell'area di rigore già delimitata per lo partita al quale viene aggiunto uno spazio profondo altri 5,5 metri)
- ✓ **La linea di fondo-campo delimitata per lo partita 5 contro 5 corrisponde alla linea di fondo-campo della Situazione di gioco 2 • U8/U9.**
- ✓ **Porte di dimensioni regolamentari** (consigliato 3,21 - m).

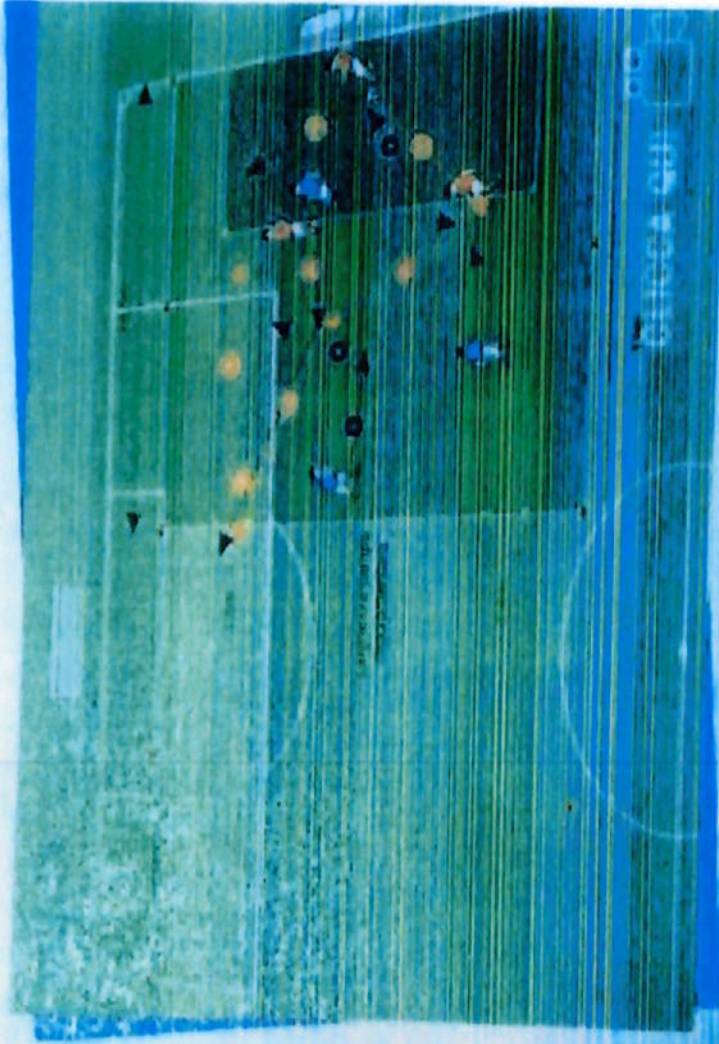
Distanza almeno 5 metri



Figura 1



SCUOLA CALCIO PIERO RONCATI - TORNEO 8 GIUGNO 2024

- RISERVATO ALL'ANNATA 2016 -

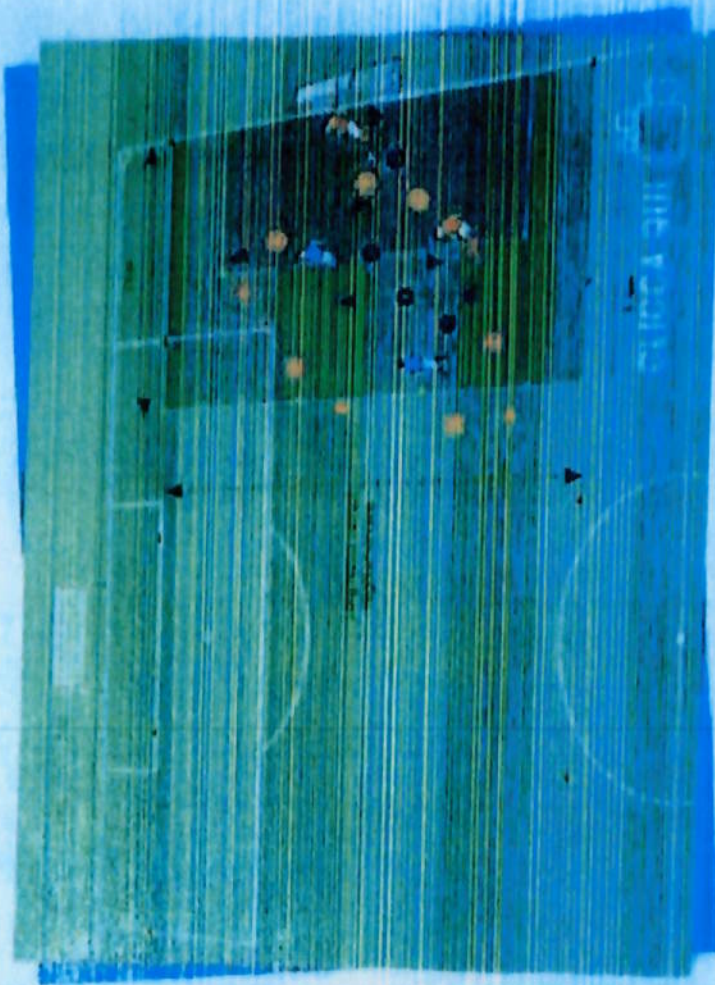
GIRONE 1 CAMPO BLU

U.S.D. DON BOSCO ALESSANDRIA

U.S.D. MONFERRATO GIALLO

A.S.D. VIRTUS CANELLI

A.S.D. FRUGAROLESE

GIRONE 2 CAMPO GIALLO

U.S.D. MONFERRATO BLU

U.S.D. CASSINE

A.S.D. CAPRIATESE

A.S.D. FULVIUS 1908





CALENDARIO GARE GIRONE 1 CAMPO BLU

ORE 14.30	U.S.D. MONFERRATO GIALLO - U.S.D. DON BOSCO AL	
ORE 15.00	A.S.D. FRUGAROLESE - A.S.D. VIRTUS CANELLI	
ORE 15.30	U.S.D. MONFERRATO GIALLO - A.S.D. FRUGAROLESE	
ORE 16.00	U.S.D. DON BOSCO AL - A.S.D. VIRTUS CANELLI	
ORE 16.30	A.S.D. FRUGAROLESE - U.S.D. DON BOSCO AL	
ORE 17.00	U.S.D. MONFERRATO GIALLO - A.S.D. VIRTUS CANELLI	



ORE 18.00 PREMIAZIONI



CALENDARIO GARE GIRONE 2 CAMPO GIALLO

ORE 14.30	U.S.D. MONFERRATO	BLU – A.S.D. FULVIUS 1908	
ORE 15.00	A.S.D. CAPRIATESE	– U.S.D. CASSINE	
ORE 15.30	U.S.D. MONFERRATO	BLU – A.S.D. CAPRIATESE	
ORE 16.00	A.S.D. FULVIUS 1908	– U.S.D. CASSINE	
ORE 16.30	A.S.D. CAPRIATESE	– A.S.D. FULVIUS 1908	
ORE 17.00	U.S.D. MONFERRATO	BLU – U.S.D. CASSINE	

