

DELEGAZIONE DISTRETTUALE DI PINEROLO

03 Gennaio 2024
N° 139/Tor.

SPETT.LE SOCIETA'
GIAVENOCOAZZE
SEDE

OGGETTO : Autorizzazione Torneo
"Winter Cup 2024" – Primi Calci – Il 13/01/2024

La Delegazione Distrettuale di Pinerolo, esaminato il Regolamento inviato, autorizza lo svolgimento del Torneo indicato in oggetto per quanto attiene alle modalità tecniche di svolgimento.

In caso di eventuale concomitanza delle gare del Torneo con attività Ufficiali Federali la precedenza è data a quest'ultime.

Cordiali Saluti

Il Segretario D.D.Pinerolo
TONELLI Silvia

F.I.G.C. - I.N.D. - S.G.S.
Delegazione Distrettuale di Pinerolo
Via Del Gibuti, 1 - Tel. 0121.377137
Zona industriale La Ferperata
10064 Pinerolo - (TO)

Il Delegato
MUCCILO Pierluigi

F.I.G.C. - I.N.D. - S.G.S.
Delegazione Distrettuale di Pinerolo
Via Del Gibuti, 1 - Tel. 0121.377137
Zona industriale La Ferperata
10064 Pinerolo - (TO)

(da redigere su carta intestata della Società organizzatrice)
REGOLAMENTO CAT. PRIMI CALCI

ART.1 ORGANIZZAZIONE

LA SOCIETÀ ACI GIAMENOCORSE
INDICE ED ORGANIZZA UN TORNEO A CARATTERE REGIONALE PROVINCIALE LOCALE
DENOMINATO: TORNEO WINTER CUP 2024
IN COLLABORAZIONE CON _____
CHE SI DISPUTERÀ NEI GIORNI 15 di 2024
PRESSO L'IMPIANTO SPORTIVO: BEALS - VIA DEACE SNC - GIALMO

ART.2 CATEGORIA DI PARTECIPAZIONE E LIMITI DI ETÀ

IL TORNEO È RISERVATO AI CALCIATORI APPARTENENTI ALLA CATEGORIA **PRIMI CALCI** REGOLARMENTE TESSERATI F.I.G.C. CON LA PROPRIA SOCIETÀ PER LA STAGIONE IN CORSO. NATI DAL 01/01/2015 AL 31/12/2016
È POSSIBILE UTILIZZARE CALCIATORI NATI NEL 2017 CHE ABBIANO COMPIUTO ANAGRAFICAMENTE IL 6° ANNO D'ETÀ

ART.3 PRESTITI

NON SONO CONSENTITI PRESTITI

ART.4 ELENCHI GIOCATORI

LE SOCIETÀ PARTECIPANTI DOVRANNO PRESENTARE ALL'ORGANIZZAZIONE DEL TORNEO, PRIMA DEL SUO INIZIO, L'ELENCO DEI CALCIATORI CHE INTENDONO UTILIZZARE, FINO AD UN MASSIMO DI N° 10 DOPO L'AVVENUTA CONSEGNA È PROIBITO APPORTARE MODIFICHE A TALI ELENCHI. NELLA DISTINTA DA PRESENTARE PRIMA DELLA GARA SARANNO INDICATI FINO AD UN MASSIMO DI **10** GIOCATORI

ART.5 SOSTITUZIONI

LE SOSTITUZIONI SARANNO EFFETTUATE NEL PIENO RISPETTO DELLE NORME DI CUI AL C.U. N°1 DEL S.G.S. -ROMA: TUTTI I GIOCATORI IN DISTINTA DOVRANNO GIOCARE ALMENO UN TEMPO DEI PRIMI DUE; PERTANTO AL TERMINE DEL PRIMO TEMPO DOVRANNO ESSERE EFFETTUATE OBBLIGATORIAMENTE TUTTE LE SOSTITUZIONI ED I NUOVI ENTRATI NON POTRANNO PIÙ ESSERE SOSTITUITI FINO AL TERMINE DEL SECONDO TEMPO TRANNE CHE PER VALIDI MOTIVI DI SALUTE; NEL TERZO TEMPO, QUINDI, POTRANNO ESSERE EFFETTUATE SOSTITUZIONI CON IL SISTEMA DEI "CAMBI LIBERI". **TUTTI I BAMBINI DEVONO PRENDERE PARTE AL GIOCO LUDICO**

ART.6 SOCIETÀ PARTECIPANTI

AL TORNEO PRENDERANNO PARTE LE SOTTOINDICATE SOCIETÀ: (Indicare nominativo società o rispettivo n° di Matricola)

SOCIETÀ	SOCIETÀ	SOCIETÀ	SOCIETÀ
<u>GIAMENOCORSE 932002</u>			
<u>TOPAYER 953194</u>			
<u>ALTESE CALCIO 945761</u>			
<u>CARRIE 710854</u>			

ART.7 FORMULA DEL TORNEO

(NON ESSENDO CONSENTITI I TIRI DI RIGORE ED I TEMPI SUPPLEMENTARI NON È POSSIBILE PREVEDERE FORMULE DI TORNEO CON PARTITE AD ELIMINAZIONE DIRETTA COME OTTAVI DI FINALE, QUARTI DI FINALE, SEMIFINALI E FINALI)
IL TORNEO SI SVOLGERÀ CON LA SEGUENTE FORMULA:

PARTITE

SARANNO FORMATE N° 1 GIRONI DA N° 4 SQUADRE CIASCUNO CHE SI INCONTRERANNO TRA LORO CON GARE DI SCI A ANDATA

GIOCO/CHI LUDICO DIDATTICI (OBBLIGATORIO)

DESCRIVERE IL GIOCO E ALLEGARE AL REGOLAMENTO LE MODALITÀ DI SVOLGIMENTO
GIOCO 3 CONTRO 3. IL GIOCO È SVOLTO NELLA RELATIVA SEAGONE
"GIOCHI" IN ALLEGATO AL PRESENTE REGOLAMENTO.

IL GIOCO/CHI AVRANNO LA DURATA DI 5 MINUTI

ART.8 CLASSIFICHE

NON SONO PREVISTE CLASSIFICHE

ART.9 TEMPI DI GARA E SVOLGIMENTO (SPECIFICARE LA MODALITÀ DI SVOLGIMENTO)

- LE GARE SI SVOLGERANNO IN 3 (TRE) TEMPI DELLA DURATA DI _____ MINUTI CIASCUNO
- LE GARE SI SVOLGERANNO IN 2 (DUE) TEMPI DELLA DURATA DI 10 MINUTI CIASCUNO
- LE PARTITE SI GIOCANO 5 > 5 SU CAMPI DI DIMENSIONI RIDOTTE CON PORTE RIDOTTE ED UTILIZZO DI PALLONI N° 4
- LE PARTITE SI GIOCANO 4 > 4 SU CAMPI DI DIMENSIONI RIDOTTE CON PORTE RIDOTTE ED UTILIZZO DI PALLONI N° 4 S.G.S.

F.I.G.C. - PINEROLO
Delegazione Distrettuale di Pinerolo
Via Del Gibuti, 11 - Tel. 0121.377137
Zona industriale L. Corporata
10064 Pinerolo - (TO)

**ART.10 TIRI DI RIGORE
NON SONO CONSENTITI**

**ART.11 TEMPI SUPPLEMENTARI
NON SONO CONSENTITI**

ART.12 ARBITRI

LE PARTITE SARANNO ARBITRATE DAGLI STESSI GIOCATORI CHE PARTECIPANO ALLA GARA (AUTOARBITRAGGIO)
IN OGNI CASO I RAPPORTI GARA CON ALLEGATE LE DISTINTE DEI GIOCATORI SARANNO TRASMESSE AL COMITATO DI
COMPETENZA NEI TERMINI PREVISTI PER LA NECESSARIA VISIONE DEL GIUDICE SPORTIVO

ART.13 DISCIPLINA DEL TORNEO

LA DISCIPLINA DEL TORNEO VIENE AFFIDATA AL GIUDICE SPORTIVO TITOLARE O SUPPLENTE DEL
COMITATO DI COMPETENZA

ART.14 AUTOMATISMO DELLE SANZIONI

IL CODICE DI GIUSTIZIA SPORTIVA NON PREVEDE L'AUTOMATISMO DELLE SANZIONI PER I CALCIATORI DI QUESTA
CATEGORIA CHE, PERTANTO DOVRANNO SOGGIACERE AI PROVVEDIMENTI DEL GIUDICE SPORTIVO.

ART.15 RECLAMI

EVENTUALI RECLAMI DOVRANNO ESSERE PRESENTATI ENTRO 30 MINUTI DALLA FINE DELLA GARA ACCOMPAGNATI
DALLA TASSA DI EURO _____; COPIA DEL RECLAMO DOVRÀ ESSERE CONSEGNATA ALLA CONTROPARTE
SEMPRE NEI TERMINI DEI 30 MINUTI. LA TASSA DOVRÀ ESSERE VERSATA AL COMITATO O DELEGAZIONE DI COMPETENZA

ART. 16 ASSICURAZIONE

È RESPONSABILITÀ DI OGNI SOCIETÀ PARTECIPANTE ASSICURARE AI PROPRI GIOCATORI LA COPERTURA ASSICURATIVA.
L'ORGANIZZAZIONE DEL TORNEO È RESPONSABILE DELLA REGOLARITÀ DELLA COPERTURA ASSICURATIVA

ART.17 NORME GENERALI

PER QUANTO NON PREVISTO DAL PRESENTE REGOLAMENTO, VALGONO LE DISPOSIZIONI DEI REGOLAMENTI FEDERALI IN
QUANTO COMPATIBILI E QUELLE RIPORTATE SUL COMUNICATO UFFICIALE N°1 DEL SETTORE GIOVANILE E
SCOLASTICO RELATIVO ALLA STAGIONE SPORTIVA IN CORSO.

A.C.D. GAVENGO AZZE
Via Ricordi 35
10094 Gaveno (TO)
P.I.C.I. 10349000017
Tel. Fax 011 9378386

IL PRESIDENTE DELLA SOCIETÀ

RESPONSABILE ORGANIZZAZIONE SIG. RA ANIKA BAGUARDI

TEL. 3460833845

F.I.G.C. - L.N.D. - S.G.S.
Delegazione Distrettuale di Pinerolo
Via Del Gibuti, 1/A - Tel. 0121.377137
Zona industriale Incorporata
10064 Pinerolo - (TO)



2) Titolo: "Situazione di gioco 3 contro 3 • U8/U9"

Dimensioni del campo (figura 2):

- ✓ **Larghezza:** Tutta l'ampiezza del campo, utilizzato per la partita.
- ✓ **Lunghezza:** 16,5 metri (a 11 metri dall'area di rigore già delimitata per la partita vengono definite 2 porte di dimensioni ridotte, larghe 1,5 metri, la linea immaginaria che le unisce identifica il margine opposto a quello della linea di fondo campo).
- ✓ **La linea di fondo-campo** delimitata per la partita 3 contro 3 corrisponde alla linea di fondo-campo della *Situazione di Gioco 3 contro 3 • U8/U9*.
- ✓ **Porta di dimensioni regolamentari** (consigliate 3x2 metri).



Figura 2

Durata: almeno 5 minuti.

DESCRIZIONE

L'attività si svolge all'interno di uno spazio che comprende l'area di rigore delimitata per la partita alla quale viene aggiunta un'ulteriore area di profondità 11 metri. Si gioca una situazione 3 contro 3 nella quale una squadra ha il compito di finalizzare verso una porta di dimensioni regolamentari mentre l'altra ha come obiettivo ricercare la realizzazione di un passaggio all'interno delle 2 porte con dimensioni ridotte (larghe 1,5 metri). La squadra che raggiunge il proprio obiettivo (fare gol nella porta regolamentare o fare gol nelle porte ridotte), ribatte il fronte di gioco e mantiene il possesso della palla nell'azione che permette di riproporre l'attività.

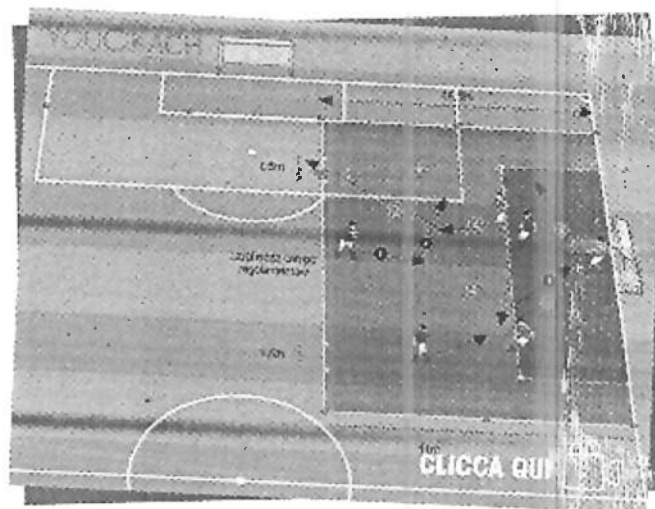
Non è prevista la registrazione di un punteggio di gioco.

REGOLE DEL GIOCO

Schieramento e ruoli. La squadra a difesa della porta regolamentare identifica inizialmente un portiere e 2 giocatori di movimento. I giocatori della squadra a difesa delle 2 porte con dimensioni ridotte si considerano tutti come giocatori di movimento. In seguito al cambio di fronte di gioco il ruolo del portiere può essere svolto da uno qualsiasi dei giocatori che si trovano a difendere la porta (il giocatore scelto per stare in porta deve tuttavia ricoprire questo ruolo fino al successivo capovolgimento di fronte).

Passaggio all'interno della porta di dimensioni ridotte. Il passaggio all'interno della porta ridotta si considera valido attraverso un tiro rasoterra. Il pallone deve entrare all'interno dei 2 delimitatori che definiscono i pali della porta, se passa sopra a questi oppure li tocca, il punto non si considera valido.

Retropassaggio al portiere. Il portiere può prendere con le mani un eventuale retropassaggio da parte di un proprio compagno di squadra ed in questa circostanza può inoltre ricevere la pressione da parte dell'avversario.



FEDERAZIONE ITALIANA GIUOCO CALCIO | SETTORE GIOVANILE E SCOLASTICO

F.I.G.C. - L.N.D. - S.G.S.
Delegazione Distrettuale di Pinerolo
Via Del Gibuti, 1/A - Tel. 0121.3771
Zona industriale La Porporata
10064 Pinerolo - (TO)

VERSIONE 1



Fatti e scorrettezze. All'interno dell'area di rigore (11x5,5 metri) ogni fallo da parte di un giocatore della squadra a difesa della porta viene punito con un calcio di rigore, al di fuori della stessa attraverso un calcio di punizione. La distanza della carriera dal punto di battuta del calcio di punizione è sempre di 5 metri.

Fuorigioco. Durante ogni fase del gioco non è prevista la regola del fuorigioco.

Ripresa del gioco in seguito all'uscita della palla dal campo. Quando la palla esce dal campo vige il regolamento del gioco del calcio tranne che nei due casi specifici presentati di seguito:

- Quando la palla esce attraversando la linea immaginaria che unisce le 2 porte ridotte e le linee laterali, la ripresa del gioco spetta sempre alla squadra che ricerca il gol. L'inizio dell'azione successiva avviene con un possesso di palla da parte di un giocatore che parte nei pressi della linea che idealmente unisce le 2 porte ridotte.
- Quando la palla esce dalla linea di fondo-campo e la ripresa del gioco spetta alla squadra che difende la porta, questa avviene attraverso un calcio di rinvio nel quale i giocatori avversari devono obbligatoriamente restare fuori dall'area di rigore fino a quando il pallone non viene calciato dal giocatore che avvia l'azione di gioco.

Si ribadisce che le rimesse laterali ed i calci d'angolo vengono effettuati come da regolamento del gioco del calcio per la categoria in oggetto.

Per quanto non specificato all'interno della presente descrizione fa fede il regolamento del gioco del calcio per la categoria in oggetto.

F.I.C.C. - L.N.D. - S.G.S.
Delegazione Distrettuale di Pinerolo
Via Del Gibuti, 1/A - Tel. 0121.377137
Zona industriale L. incorporata
10064 Pinerolo - (TO)



FEDERAZIONE ITALIANA GIOCO CALCIO - SETTORE GIOVANILE E SCOLASTICO

7
VERSIONE 1



ACD GIAVENOCOAZZE

Via Ricciardi, 35 - 10094 Giaveno Campo Sportivo
Beale Via Beale, snc



TORNEO " WINTER CUP 2024 ... "

Sabato 13 Gennaio 2024 CatPrimi Calci 2016

SQUADRE
GIAVENOCOAZZE
TOP LAYER
ALMESE
CAPRIE

2 TEMPI DA 10 MINUTI

ORARIO	PARTITE	RISULTATO	CAMPO	ARBITRO
10.00	GIAVENOCOAZZE - CAPRIE		A	
10.25	ALMESE CAPRIE		A	
10.50	GIAVENOCOAZZE -ALMESE		A	

ORARIO	PARTITE	RISULTATO	CAMPO	ARBITRO
10.00	TOP LAYER -ALMESE		B	
10.25	GIAVENOCOAZZE - TOP LAYER		B	
10.50	CAPRIE - TOPPLAYER		B	

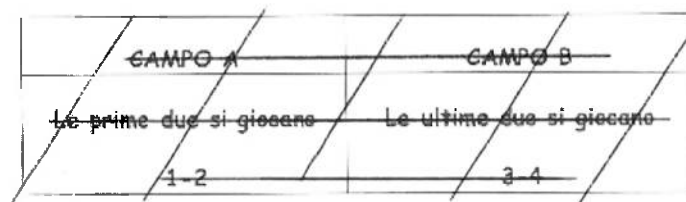

PREMIAZIONE 11.40

REGOLAMENTO :

1 GIORNE DA 4 SQUADRE

2 TEMPI DA 10 MINUTI

SI GIOCA 5VS5

F.I.G.C. - L.N.D. - S.G.S.
Delegazione Distrettuale di Pinerolo
Via Del Gibuti, 1/A - Tel. 0121.377137
Zona industriale incorporata
10054 Pinerolo - (TO)