



## DELEGAZIONE DISTRETTUALE DI IVREA



Ivrea 23 gennaio 2024

Spett.le società

**IVREA CALCIO ASD**

### **OGGETTO: Autorizzazione Torneo**

**“Torneo Friendly Test match” - Primi Calci - 28/01/2024**

La Delegazione Distrettuale di Ivrea, esaminato il regolamento inviato, autorizza lo svolgimento del torneo indicato per quanto attiene alle modalità tecniche di svolgimento.

In caso di eventuale concomitanza delle gare del torneo con attività ufficiali federali la precedenza è data a queste ultime.

Cordiali saluti

*Il segretario della Delegazione*

FIGC LND SGS  
Delegazione Distrettuale di Ivrea  
Corso Nigra 64 - 10013 Ivrea  
Tel. 0125 424696

*Il delegato della Delegazione*

F.I.G.C. - L.N.D. - S.G.S.  
DELEGAZIONE LOCALE DI IVREA  
IL DELEGATO  
(Roberto Drago)

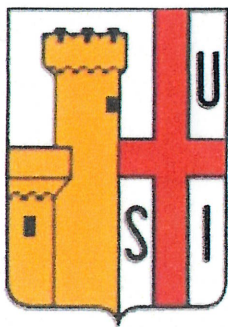

# US IVREA CALCIO ASD

Via Grande Torino, snc - 10015 Ivrea  
P.IVA-C.F. 12139800010  
Matricola FIGC: 951393  
segreteria@ivreacalcio.it - segreteria@pec.ivreacalcio.it

## REGOLAMENTO PRIMI CALCI 2015

### ART.1 ORGANIZZAZIONE

LA SOCIETÀ US IVREA CALCIO ASD INDICE ED ORGANIZZA UN TORNEO A CARATTERE

REGIONALE  PROVINCIALE  LOCALE

DENOMINATO: FRIENDLY TEST MATCH

CHE SI DISPUTERÀ NEL GIORNO 28 GENNAIO 2024

PRESSO L'IMPIANTO SPORTIVO PALESTRA DI MONTALTO DORA VIA PAPA GIOVANNI XXIII

### ART:2 CATEGORIA DI PARTECIPAZIONE E LIMITI DI ETA'

IL TORNEO È RISERVATO AI CALCIATORI APPARTENENTI ALLA CATEGORIA PRIMI CALCI REGOLARMENTE TESSERATI F.I.G.C. CON LA PROPRIA SOCIETÀ PER LA STAGIONE IN CORSO. NATI DAL 01/01/2015 AL 31/12/2016 È POSSIBILE UTILIZZARE CALCIATORI NATI NEL 2017 CHE ABBIANO COMPIUTO ANAGRAFICAMENTE IL 6° ANNO D'ETÀ

### ART.3 PRESTITI

NON SONO CONSENTITI PRESTITI

### ART.4 ELENCHI GIOCATORI

LE SOCIETÀ PARTECIPANTI DOVRANNO PRESENTARE ALL'ORGANIZZAZIONE DEL TORNEO, PRIMA DEL SUO INIZIO, L'ELENCO DEI CALCIATORI CHE INTENDONO UTILIZZARE, FINO AD UN MASSIMO DI N°14. DOPO L'AVVENUTA CONSEGNA È PROIBITO APPORTARE MODIFICHE A TALI ELENCHI. NELLA DISTINTA DA PRESENTARE PRIMA DELLA GARA SARANNO INDICATI FINO AD UN MASSIMO DI 10 GIOCATORI

### ART.5 SOSTITUZIONI

LE SOSTITUZIONI SARANNO EFFETTUATE NEL PIENO RISPETTO DELLE NORME DI CUI AL C.U. N°1 DEL S.G.S. -ROMA: TUTTI I GIOCATORI IN DISTINTA DOVRANNO GIOCARE ALMENO UN TEMPO DEI PRIMI DUE; PERTANTO AL TERMINE DEL PRIMO TEMPO DOVRANNO ESSERE EFFETTUATE OBBLIGATORIAMENTE TUTTE LE SOSTITUZIONI ED I NUOVI ENTRATI NON POTRANNO PIÙ ESSERE SOSTITUITI FINO AL TERMINE DEL SECONDO TEMPO TRANNE CHE PER VALIDI MOTIVI DI SALUTE; NEL TERZO TEMPO, QUINDI, POTRANNO ESSERE EFFETTUATE SOSTITUZIONI CON IL SISTEMA DEI "CAMBI LIBERI" TUTTI I BAMBINI DEVONO PRENDERE PARTE AL GIOCO LUDICO

**FIGC LND SGS**  
Delegazione Distrettuale di Ivrea  
Corso Nigra 64 - 10013 Ivrea  
Tel. 0125 424696

**ART.6 SOCIETÀ PARTECIPANTI**

AL TORNEO PRENDERANNO PARTE LE SOTTO INDICATE SOCIETÀ:

SOCIETÀ	SOCIETÀ
IVREA CALCIO N. MAT 951393	
FCD AZEGLIO N. MAT 932534	
RIVAROLESE 1906 N. MAT 930381	
VALLORCO 1912 N. MAT 913683	

**ART.7 FORMULA DEL TORNEO (NON ESSENDO CONSENTITI I TIRI DI RIGORE ED I TEMPI SUPPLEMENTARI NON È POSSIBILE PREVEDERE FORMULE DI TORNEO CON PARTITE AD ELIMINAZIONE DIRETTA COME OTTAVI DI FINALE, QUARTI DI FINALE, SEMIFINALI E FINALI**

IL TORNEO SI SVOLGERÀ CON LA SEGUENTE FORMULA:

GIRONE ALL'ITALIANA CON SOCIETÀ' CHE SI INCONTRERANNO TRA DI LORO CON GARE DI SOLA ANDATA

GIOCO/CHI LUDICO DIDATTICI (OBBLIGATORIO) DESCRIVERE IL GIOCO E ALLEGARE AL REGOLAMENTO LE MODALITÀ DI SVOLGIMENTO

**GLI AUTOSCONTRI**

IL GIOCO/CHI AVRANNO LA DURATA DI 10 MINUTI

**ART.8 CLASSIFICHE**  
NON SONO PREVISTE CLASSIFICHE

**ART.9 TEMPI DI GARA E SVOLGIMENTO (SPECIFICARE LA MODALITÀ DI SVOLGIMENTO)**

LE GARE SI SVOLGERANNO IN 2 (DUE) TEMPI DELLA DURATA DI 10 MINUTI  
LE PARTITE SI GIOCANO 5 > 5 SU CAMPI DI DIMENSIONI RIDOTTE CON PORTE RIDOTTE ED UTILIZZO DI PALLONI N° 4

**ART.10 TIRI DI RIGORE**

NON SONO CONSENTITI

**ART.11 TEMPI SUPPLEMENTARI**

NON SONO CONSENTITI

**ART.12 ARBITRI**

LE PARTITE SARANNO ARBITRATE DAGLI STESSI GIOCATORI CHE PARTECIPANO ALLA GARA  
(AUTOARBITRAGGIO)

IN OGNI CASO I RAPPORTI GARA CON ALLEGATE LE DISTINTE DEI GIOCATORI SARANNO TRASMESSE AL COMITATO DI COMPETENZA NEI TERMINI PREVISTI PER LA NECESSARIA VISIONE DEL GIUDICE SPORTIVO

FIGC LND SGS  
Delegazione Distrettuale di Ivrea  
Corso Nigra 64 - 10013 Ivrea  
Tel. 0125 424696

### **ART. 13 DISCIPLINA DEL TORNEO**

LA DISCIPLINA DEL TORNEO VIENE AFFIDATA AL GIUDICE SPORTIVO TITOLARE O SUPPLENTE DEL COMITATO DI COMPETENZA

### **ART.14 AUTOMATISMO DELLE SANZIONI**

IL CODICE DI GIUSTIZIA SPORTIVA NON PREVEDE L'AUTOMATISMO DELLE SANZIONI PER CALCIATORI DI QUESTA CATEGORIA CHE PERTANTO DOVRANNO SOGGIACERE AI PROVVEDIMENTI DEL GIUDICE SPORTIVO.

### **ART.15 RECLAMI**

EVENTUALI RECLAMI DOVRANNO ESSERE PRESENTATI ENTRO 30 MINUTI DALLA FINE DELLA GARA ACCOMPAGNATI DALLA TASSA DI EURO 50,00; COPIA DEL RECLAMO DOVRÀ ESSERE CONSEGNATA ALLA CONTROPARTE SEMPRE NEI TERMINI DEI 30 MINUTI. LA TASSA DOVRÀ ESSERE VERSATA AL COMITATO DELEGAZIONE DI COMPETENZA.

### **ART. 16 ASSICURAZIONE**

È RESPONSABILITÀ DI OGNI SOCIETÀ PARTECIPANTE ASSICURARE AI PROPRI GIOCATORI LA COPERTURA ASSICURATIVA. L'ORGANIZZAZIONE DEL TORNEO È RESPONSABILE DELLA REGOLARITÀ DELLA COPERTURA ASSICURATIVA

### **ART.17 NORME GENERALI**

PER QUANTO NON PREVISTO DAL PRESENTE REGOLAMENTO, VALGONO LE DISPOSIZIONI DEI REGOLAMENTI FEDERALI INQUANTO COMPATIBILI, E QUELLE RIPORTATE SUL COMUNICATO UFFICIALE N°1 DEL SETTORE GIOVANILE E SCOLASTICO RELATIVO ALLA STAGIONE SPORTIVA IN CORSO.



IL PRESIDENTE DELLA SOCIETÀ  
DARIO RAVERA CHION

RESPONSABILE ORGANIZZAZIONE

SIG. REOLFI PATRIK  
TEL 3332610120

FIGC LND SGS  
Delegazione Distrettuale di Ivrea  
Corso Nigra 64 - 10013 Ivrea  
Tel. 0125 424696

# GLI AUTOSCONTRI

- Area di gioco: 18x18 metri
- Giocatori: 6
- Tempo di svolgimento: 12 minuti

Sei giocatori conducono palla all'interno dello spazio delimitato con l'obiettivo di colpire il pallone degli avversari ed evitare di farsi prendere il proprio.

- Il gioco consiste in un tiro a bersaglio in cui si realizza un punto quando si riesce a colpire il pallone di un altro giocatore.
- I punti sono validi solo all'interno del quadrato di gioco (ogni pallone colpito al di fuori dello stesso non dà alcun punto). Nel caso in cui due palloni calciati da due giocatori distinti si colpiscano tra di loro, il punto non viene considerato valido.
- Vince il turno di gioco il giocatore che riesce ad arrivare per primo a 10 punti. Vengono realizzati diversi turni di gioco. Ad ogni turno si cambia il numero di punti necessario per vincere e vengono inserite delle varianti rispetto all'attività iniziale.

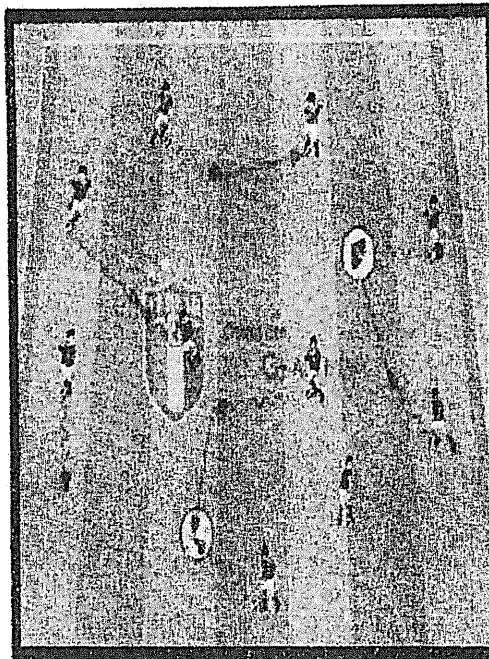

**VARIANTI** • Vengono inserite delle posizioni di pausa nelle quali non si può essere colpiti dagli avversari:

- Tenendo il pallone sotto la pianta del piede (sia in modo casuale che richiedendo di utilizzare il piede meno abile).
- Salendo in equilibrio sulla palla con entrambi i piedi.
- In quadrupedia, pancia sollevata da terra con il pallone sotto al proprio corpo

**FIGC LND SGS**  
Delegazione Distrettuale di Ivrea  
Corso Nigra 64 - 10013 Ivrea  
Tel. 0125 424696



**SCUOLA,  
CALCIO ELITE**  
SETTORI GIOVANILE & SCOLASTICO



**JUVENTUS  
ACADEMY ELITE  
IVREA**



**Jeep**

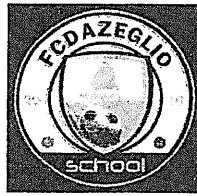
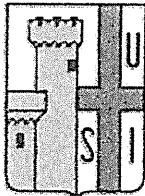
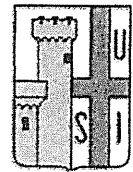

**FUTSAL TEST MATCH**

**CAT. PRIMI CALCI 2015**

**28-01-2024**

IVREA CALCIO

FCD AZEGLIO

RIVAROLESE 1906

VALLORCO 1912

ORARIO	MATCH		CAMPO	RISULTATO
14:30	IVREA CALCIO	VALLORCO	1	
14:55	AZEGLIO	RIVAROLESE	1	
15:20	RIVAROLESE	VALLORCO	1	
15:45	IVREA CALCIO	AZEGLIO	1	
16:10	VALLORCO	AZEGLIO	1	
16:35	RIVAROLESE	IVREA CALCIO	1	
<b>DUE TEMPI DA 10 MINUTI</b>				

Palestra Via Papa Giovanni XXIII, 3 - Montalto Dora (TO)



**GROWING  
YOUR DREAMS  
SINCE 1897**



**JUVENTUS  
ACADEMY ELITE  
IVREA**

**FIGC LND SGS**  
Delegazione Distrettuale di Ivrea  
Corso Nigra 64 - 10013 Ivrea  
Tel. 0125 424696

