



Data 27/11/2023

Protocollo 338/Tornei/SEG.

SPETT.LE SOCIETA'
SAN SECONDO
SEDE

**OGGETTO: Autorizzazione Torneo
I Winter Cup – Piccoli Amici – Primi calci – 17/12/2023**

Il Comitato Regionale Piemonte Valle d'Aosta, esaminato il Regolamento inviato, autorizza lo svolgimento del Torneo indicato in oggetto per quanto attiene alle modalità tecniche di svolgimento.

In caso di eventuale concomitanza delle gare del Torneo con attività Ufficiali Federali la precedenza è data a quest'ultime.

Cordiali saluti.

IL SEGRETARIO
Roberto Scrofani



IL PRESIDENTE
Mauro Foschia



REGOLAMENTO CATEGORIA PICCOLI AMICI

ORGANIZZAZIONE

LA SOCIETÀ US SAN SECONDO ASD

VIA GODINO DELIO CITTÀ SAN SECONDO DI PINEROLO CAP 10060

TEL _____ FAX _____ MAIL info@ussansecondoasd.it

INDICE ED ORGANIZZA UNA MANIFESTAZIONE
A CARATTERE

REGIONALE

PROVINCIALE

LOCALE

DENOMINATA: I WINTER CUP

IN COLLABORAZIONE CON _____

CHE SI DISPUTERÀ NEI GIORNI 17 DICEMBRE 2023

PRESSO L'IMPIANTO SPORTIVO: COMUNALE - VIA GODINO DELIO - SAN SECONDO DI PINEROLO

CATEGORIA DI PARTECIPAZIONE E LIMITI DI ETÀ

LA MANIFESTAZIONE È RISERVATA AI CALCIATORI APPARTENENTI ALLA CATEGORIA **PICCOLI AMICI** REGOLARMENTE TESSERATI F.I.G.C. CON LA PROPRIA SOCIETÀ PER LA STAGIONE IN CORSO. **NATI DAL 01.01.2016 AL COMPIMENTO ANAGRAFICO DEL 5° ANNO D'ETÀ**

SOCIETÀ PARTECIPANTI

ALLA MANIFESTAZIONE PRENDERANNO PARTE LE SOTTO INDICATE SOCIETÀ: **(Indicare nominativo e rispettivo numero di matricola)**

SAN SECONDO BLU 79250 SAN SECONDO GIALLO 79250 CUMIANA 949258 NONE 9554226 SALUZZO 38350

ELENCHI GIOCATORI

LE SOCIETÀ PARTECIPANTI DOVRANNO PRESENTARE ALL'ORGANIZZAZIONE DELLA MANIFESTAZIONE, PRIMA DEL SUO INIZIO, L'ELENCO DEI CALCIATORI CHE INTENDONO UTILIZZARE, FINO AD UN MASSIMO DI N° 10

PRESTITI

SONO VIETATI

SVOLGIMENTO DELLA MANIFESTAZIONE

LE ATTIVITÀ SI SVOLGERANNO CON LA SEGUENTE FORMULA (NON SONO CONSENTITE FORMULE CON PARTITE A CONFRONTO DIRETTO SEMIFINALI FINALI O GARE AD ELIMINAZIONE DIRETTA)

DESCRIVERE LA FORMULA DELL' ATTIVITÀ

GIRONE UNICO ALL' ITALIANA CON INCONTRI DI SOLA ANDATA

SVOLGIMENTO (SPECIFICARE LA MODALITÀ DI SVOLGIMENTO)

LE PARTITE SI GIOCANO **2 > 2** SU CAMPI DI DIMENSIONI RIDOTTE CON PORTE RIDOTTE ED UTILIZZO DI PALLONI N° 3 OPPURE N° 4 IN GOMMA

LE PARTITE SI GIOCANO **3 > 3** SU CAMPI DI DIMENSIONI RIDOTTE CON PORTE RIDOTTE ED UTILIZZO DI PALLONI N° 3 OPPURE N° 4 IN GOMMA

GIOCHI LUDICI DIDATTICI (OBBLIGATORI MINIMO DUE GIOCHI)

IL RE DEI PORTIERI- GLI AUTOSCONTRI (IN ALLEGATO)

ALLEGARE AL REGOLAMENTO DESCRIZIONE DEI GIOCHI

TEMPI DI GARA

LE MINI GARE AVRANNO LA DURATA DI 10 MINUTI CIASCUNO

I GIOCHI LUDICI DIDATTICI AVRANNO LA DURATA DI 15 MINUTI CIASCUNO

**CLASSIFICHE
NON SONO CONSENTITE CLASSIFICHE**

PARTECIPAZIONE

TUTTI I GIOCATORI DEVONO PARTECIPARE OBBLIGATORIAMENTE A TUTTA L'ATTIVITÀ PREVISTA, IN PARTICOLARE:

- È OBBLIGATORIA LA PARTECIPAZIONE AI GIOCHI LUDICO DIDATTICI
- I GIOCATORI DEVONO PRENDERE PARTE ALMENO AD UNA MINI GARA COMPLETA SENZA ESSERE SOSTITUITI SINO AL TERMINE DELLA STESSA, TRANNE CHE PER VALIDI MOTIVI DI SALUTE.

ARBITRI

LE PARTITE SARANNO ARBRATE DAGLI STESSI GIOCATORI CHE PARTECIPANO ALLA GARA (AUTOARBITRAGGIO)

RECLAMI

VISTO LO SPIRITO LUDICO CHE DEVE CARATTERIZZARE L'ATTIVITÀ DEI PICCOLI AMICI NON È CONSENTITA ALCUNA FORMA DI RECLAMO.

ASSICURAZIONE

È RESPONSABILITÀ DI OGNI SOCIETÀ PARTECIPANTE GARANTIRE AI PROPRI GIOCATORI LA COPERTURA CON LA CARTA ASSICURATIVA FIGC. L'ORGANIZZAZIONE DEL TORNEO È RESPONSABILE DELLA REGOLARITÀ DELLA COPERTURA ASSICURATIVA

NORME GENERALI

PER QUANTO NON PREVISTO DAL PRESENTE REGOLAMENTO, VALGONO LE DISPOSIZIONI DEI REGOLAMENTI FEDERALI IN QUANTO COMPATIBILI, E QUELLE RIPORTATE SUL COMUNICATO UFFICIALE N°1 DEL SETTORE GIOVANILE E SCOLASTICO RELATIVO ALLA STAGIONE SPORTIVA IN CORSO.



IL PRESIDENTE DELLA SOCIETÀ
BARISON SIMONE



GIOCHI DI TECNICA

GLI AUTOSCONTRI



15 minuti



18x18 metri



10 giocatori

Descrizione

10 giocatori conducono palla all'interno di uno spazio delimitato con l'obiettivo di colpire il pallone degli avversari ed evitare di farsi prendere il proprio.

Regole

- Il gioco consiste in un tiro a bersaglio in cui si realizza un punto se si riesce a colpire il pallone di un altro giocatore.
- I punti sono validi solo all'interno del quadrato di gioco (ogni pallone colpito al di fuori dello stesso non dà alcun punto). Nel caso in cui due palloni calciati da due giocatori distinti si colpiscano tra di loro, il punto non viene considerato valido.
- Vince il turno di gioco il giocatore che riesce ad arrivare per primo a 10 punti. Vengono realizzati diversi turni di gioco in cui si cambia il numero di punti necessario per vincere ed in cui vengono inserite delle varianti all'attività proposta inizialmente.
- Varianti:
 - se il pallone viene tenuto fermo sotto ad un piede non si può essere colpiti da un avversario;
 - per non essere colpiti, il pallone deve essere tenuto sotto al piede meno abile (prima di inserire questa variante vengono dati ai giocatori alcuni secondi per sperimentare liberamente alcune gestualità tecniche con l'obiettivo di determinare quale arto risulti meno abile dell'altro).

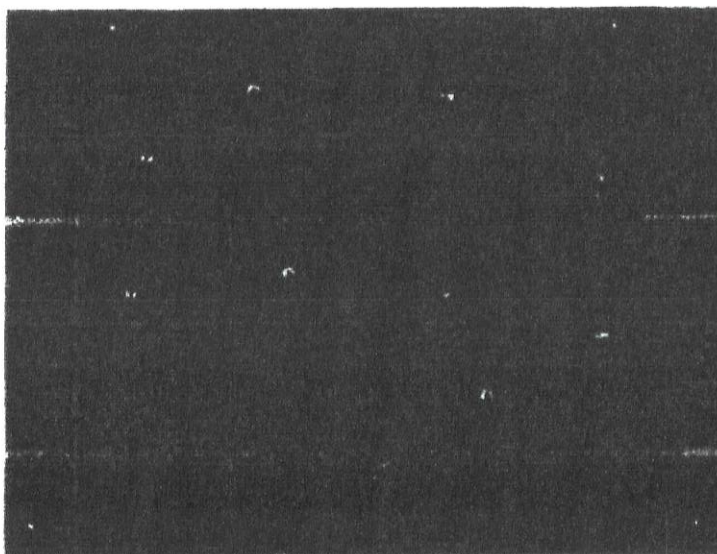

Possibile ambientazione

Lo spazio di gioco rappresenta la giostra degli autoscontri ed il pallone è l'autoscontro attraverso il quale i giocatori devono cercare di colpirsi per realizzare un punto.

Variante per i Piccoli Amici

- Un solo giocatore deve cercare di colpire i palloni dei compagni, tutti gli altri scappano in conduzione palla cercando di non farsela prendere. Se necessario, al fine di rendere il gioco più intenso, aumentare il numero dei giocatori che hanno il compito di colpire il pallone dei compagni.

Comportamenti privilegiati

- Ricerca gli spazi liberi in conduzione palla allontanandosi dal traffico, in questo modo il giocatore diminuisce il rischio di essere preso e aumenta la possibilità di valutare quale pallone convenga provare a colpire.
- Differenziare la conduzione del pallone a seconda delle situazioni di gioco, cambiare direzione di guida e spostare rapidamente la palla qualora un avversario cerchi di colpirla.
- Calciare la palla riuscendo ad imprimerle la forza necessaria per colpire palloni vicini e lontani in modo efficace.



Presupposti rappresentati



- Fornire indicazioni in seguito all'azione
- Utilizzare spazi di gioco modulari
- Insegnare a gestire l'errore proprio e del compagno
- Attività che permette elevato tempo di impegno motorio
- Da esercizio a gioco
- Favorire comunicazione tra pari
- Sensibilizzare alla pratica extra calcio
- Promuovere gioco che sviluppa responsabilità
- Evitare paragoni tra giocatori
- Variare i parametri esecutivi



GIOCHI DI TECNICA

IL RE DEI PORTIERI

 15 minuti

 20x16 metri

 10 giocatori

Descrizione

4 giocatori si posizionano all'interno di uno spazio definito di fronte ad un portiere che ha il compito di difendere una porta (larghezza 4 metri). Solo 3 dei 4 giocatori all'interno dello spazio sono in possesso di un pallone. I 10 giocatori coinvolti nel gioco si dividono quindi in due gruppi da 5 componenti ciascuno, ognuno dei quali gioca in forma autonoma. Il gioco consiste in una serie di azioni di tiro in porta che vede coinvolti due giocatori per volta: un attaccante ed un portiere.

Regole

- In caso di gol da parte dell'attaccante, il portiere prende il pallone e lo trasmette al compagno senza palla posizionato all'interno dell'area di partenza. L'attaccante, dopo aver segnato, si sostituisce rapidamente al portiere.
- In caso di errore da parte dell'attaccante, questo recupera velocemente palla e la trasmette al compagno in attesa senza pallone posizionato all'interno dell'area di partenza.
- In entrambi i casi, il giocatore che ha passato palla al compagno in attesa, si posiziona all'interno dello spazio di partenza e aspetta la palla da un altro giocatore.
- Il portiere, in caso di parata o di errore da parte dell'attaccante, rimane in porta e si prepara a contrastare l'azione successiva.
- Al termine di ogni azione di gioco (in seguito ad un tiro o ad un gol), parte immediatamente (ed autonomamente, senza il "via" da parte del tecnico) l'attaccante successivo. L'attaccante può partire anche se il portiere non è pronto per affrontare una nuova azione di gioco (questa regola favorisce l'attenzione e la continuità di gioco dei partecipanti).
- Viene contato il numero di tiri che ogni portiere riesce a respingere consecutivamente, questo numero diventa, di volta in volta, il nuovo record personale da cercare di battere.

NOTA: ogni gruppo gioca con 3 soli palloni al fine di stimolare la relazione tra compagni attraverso la collaborazione organizzativa che si crea con la trasmissione di palla al giocatore in attesa.

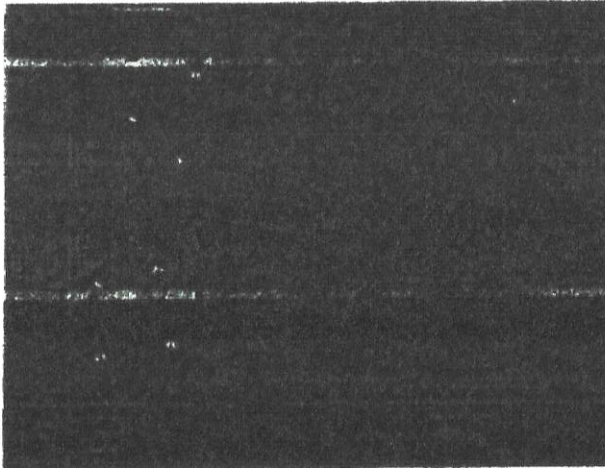

Possibile ambientazione

Siamo ad un concorso dove si vuole eleggere il re dei portieri, il giocatore che riesce a respingere il maggior numero di tiri consecutivi risulterà essere il "re dei portieri".

Varianti per i Piccoli Amici

- Ogni giocatore ha un pallone (rimane comunque la divisione in due gruppi da 5 giocatori).
- All'inizio dell'attività si attende che il portiere sia pronto per contrastare l'azione dell'attaccante, una volta compreso il gioco, i partecipanti possono partire immediatamente dopo il termine dell'azione precedente.

Comportamenti privilegiati

- Calciare in porta nella direzione dove c'è più spazio libero e non addosso al portiere.
- Recuperare velocemente palla in seguito ad un errore di tiro o all'uscita dalla porta per trasmetterla al compagno in attesa.
- Il portiere affronta con coraggio l'avversario uscendo dalla linea di porta e togliendo spazio di gioco all'attaccante.



Presupposti rappresentati



1. Trovare soluzioni per "uscire" da aspetti organizzativi dell'allenamento
2. Usare una struttura di allenamento a stazioni
3. Gestire il risultato in modo equilibrato
4. Applicare strategie per far riprendere rapidamente il gioco
5. Trasformare esercizi in giochi
6. Favorire la comunicazione tra pari
7. Parlare di eventi sportivi, partite, giocatori e incentivare a seguire lo sport
8. Trasmettere dei principi di gioco che sviluppino competenze individuali
9. Individualizzare le indicazioni a seconda delle necessità
10. Proporre seduta destrutturata





Piccoli Amici 2017-18

SQUADRE PARTECIPANTI	
<i>Girone Unico</i>	
San Secondo Blu	Cumiana
None	Saluzzo
San Secondo Giallo	

Domenica 17 dicembre 2023

ORARIO	GARA	CAMPO	RISULTATO
15,00	San Secondo Blu - Cumiana	A	
15,00	None - San Secondo Giallo	B	
15,30	Saluzzo - San Secondo Blu	A	
15,30	Cumiana - None	B	
16,00	San Secondo Giallo - Saluzzo	A	
16,00	San Secondo Blu - San Pietro	B	
16,30	Cumiana - San Secondo Giallo	A	
16,30	Saluzzo - None	B	
17,00	San Secondo Blu - San Secondo Giallo	A	
17,00	Cumiana - Saluzzo	B	

(da redigere su carta intestata della Società organizzatrice)
REGOLAMENTO CAT. PRIMI CALCI

ART.1 ORGANIZZAZIONE

LA SOCIETÀ US SAN SECONDO ASD

INDICE ED ORGANIZZA UN TORNEO A CARATTERE REGIONALE PROVINCIALE LOCALE

DENOMINATO: WINTER CUP

IN COLLABORAZIONE CON _____

CHE SI DISPUTERÀ NEI GIORNI 17 DICEMBRE 2023

PRESSO L'IMPIANTO SPORTIVO: COMUNALE VIA GODINO DELIO SAN SECONDO DI PNERO

ART.2 CATEGORIA DI PARTECIPAZIONE E LIMITI DI ETÀ

IL TORNEO È RISERVATO AI CALCIATORI APPARTENENTI ALLA CATEGORIA **PRIMI CALCI** REGOLARMENTE TESSERATI F.I.G.C. CON LA PROPRIA SOCIETÀ PER LA STAGIONE IN CORSO. **NATI DAL 01/01/2015 AL 31/12/2016**

È POSSIBILE UTILIZZARE CALCIATORI NATI NEL 2017 CHE ABBIANO COMPIUTO ANAGRAFICAMENTE IL 6° ANNO D'ETÀ

ART.3 PRESTITI

NON SONO CONSENTITI PRESTITI

ART.4 ELENCHI GIOCATORI

LE SOCIETÀ PARTECIPANTI DOVRANNO PRESENTARE ALL'ORGANIZZAZIONE DEL TORNEO, PRIMA DEL SUO INIZIO, L'ELENCO DEI CALCIATORI CHE INTENDONO UTILIZZARE, FINO AD UN MASSIMO DI N° 10

DOPO L'AVVENUTA CONSEGNA È PROIBITO APPORTARE MODIFICHE A TALI ELENCHI.

NELLA DISTINTA DA PRESENTARE PRIMA DELLA GARA SARANNO INDICATI FINO AD UN MASSIMO DI **10** GIOCATORI

ART.5 SOSTITUZIONI

LE SOSTITUZIONI SARANNO EFFETTUATE NEL PIENO RISPETTO DELLE NORME DI CUI AL C.U. N°1 DEL S.G.S. -ROMA: TUTTI I GIOCATORI IN DISTINTA DOVRANNO GIOCARE ALMENO UN TEMPO DEI PRIMI DUE; PERTANTO AL TERMINE DEL PRIMO TEMPO DOVRANNO ESSERE EFFETTUATE OBBLIGATORIAMENTE TUTTE LE SOSTITUZIONI ED I NUOVI ENTRATI NON POTRANNO PIÙ ESSERE SOSTITUITI FINO AL TERMINE DEL SECONDO TEMPO TRANNE CHE PER VALIDI MOTIVI DI SALUTE; NEL TERZO TEMPO, QUINDI, POTRANNO ESSERE EFFETTUATE SOSTITUZIONI CON IL SISTEMA DEI "CAMBI LIBERI" **TUTTI I BAMBINI DEVONO PRENDERE PARTE AL GIOCO LUDICO**

ART.6 SOCIETÀ PARTECIPANTI

AL TORNEO PRENDERANNO PARTE LE SOTTOINDICATE SOCIETÀ: (Indicare nominativo società e rispettivo n° di Matricola)

SOCIETÀ	SOCIETÀ	SOCIETÀ	SOCIETÀ
US SAN SECONDO 79250	CUMIANA 949258	SALUZZO 38350	NONE 955426
NICHELINO 910903	MOREVILLA 913079	SAN PIETRO 931176	TETTI RIVALTA 917184

ART.7 FORMULA DEL TORNEO (NON ESSENDO CONSENTITI I TIRI DI RIGORE ED I TEMPI SUPPLEMENTARI NON È POSSIBILE PREVEDERE FORMULE DI TORNEO CON PARTITE AD ELIMINAZIONE DIRETTA COME OTTAVI DI FINALE, QUARTI DI FINALE, SEMIFINALI E FINALI)
IL TORNEO SI SVOLGERÀ CON LA SEGUENTE FORMULA

PARTITE

SARANNO FORMATI N° 2 GIRONI DA N° 4 SQUADRE CIASCUNO CHE SI INCONTRERANNO TRA LORO CON GARE DI SOLA ANDATA

GIOCO/CHI LUDICO DIDATTICI (OBBLIGATORIO) DESCRIVERE IL GIOCO E ALLEGARE AL REGOLAMENTO LE MODALITÀ DI SVOLGIMENTO
GIOCO 4 PORTE (IN ALLEGATO)

IL GIOCO/CHI AVRANNO LA DURATA DI 4 MINUTI

ART.8 CLASSIFICHE

NON SONO PREVISTE CLASSIFICHE

ART.9 TEMPI DI GARA E SVOLGIMENTO (SPECIFICARE LA MODALITÀ DI SVOLGIMENTO)

- LE GARE SI SVOLGERANNO IN 3 (TRE) TEMPI DELLA DURATA DI _____ MINUTI CIASCUNO
- LE GARE SI SVOLGERANNO IN 2 (DUE) TEMPI DELLA DURATA DI 10 MINUTI CIASCUNO
- LE PARTITE SI GIOCANO 5 > 5 SU CAMPI DI DIMENSIONI RIDOTTE CON PORTE RIDOTTE ED UTILIZZO DI PALLONI N° 4
- LE PARTITE SI GIOCANO 4 > 4 SU CAMPI DI DIMENSIONI RIDOTTE CON PORTE RIDOTTE ED UTILIZZO DI PALLONI N° 4

**ART.10 TIRI DI RIGORE
NON SONO CONSENTITI**

**ART.11 TEMPI SUPPLEMENTARI
NON SONO CONSENTITI**

ART.12 ARBITRI

LE PARTITE SARANNO ARBITRATE DAGLI STESSI GIOCATORI CHE PARTECIPANO ALLA GARA (AUTOARBITRAGGIO)
IN OGNI CASO I RAPPORTI GARA CON ALLEGATE LE DISTINTE DEI GIOCATORI SARANNO TRASMESSE AL COMITATO DI
COMPETENZA NEI TERMINI PREVISTI PER LA NECESSARIA VISIONE DEL GIUDICE SPORTIVO

ART.13 DISCIPLINA DEL TORNEO

LA DISCIPLINA DEL TORNEO VIENE AFFIDATA AL GIUDICE SPORTIVO TITOLARE O SUPPLENTE DEL
COMITATO DI COMPETENZA

ART.14 AUTOMATISMO DELLE SANZIONI

IL CODICE DI GIUSTIZIA SPORTIVA NON PREVEDE L'AUTOMATISMO DELLE SANZIONI PER I CALCIATORI DI QUESTA
CATEGORIA CHE, PERTANTO DOVRANNO SOGGIACERE AI PROVVEDIMENTI DEL GIUDICE SPORTIVO.

ART.15 RECLAMI

EVENTUALI RECLAMI DOVRANNO ESSERE PRESENTATI ENTRO 30 MINUTI DALLA FINE DELLA GARA ACCOMPAGNATI
DALLA TASSA DI EURO 30,00; COPIA DEL RECLAMO DOVRÀ ESSERE CONSEGNATA ALLA CONTROPARTE
SEMPRE NEI TERMINI DEI 30 MINUTI. LA TASSA DOVRÀ ESSERE VERSATA AL COMITATO O DELEGAZIONE DI COMPETENZA

ART. 16 ASSICURAZIONE

È RESPONSABILITÀ DI OGNI SOCIETÀ PARTECIPANTE ASSICURARE AI PROPRI GIOCATORI LA COPERTURA ASSICURATIVA.
L'ORGANIZZAZIONE DEL TORNEO È RESPONSABILE DELLA REGOLARITÀ DELLA COPERTURA ASSICURATIVA

ART.17 NORME GENERALI

PER QUANTO NON PREVISTO DAL PRESENTE REGOLAMENTO, VALGONO LE DISPOSIZIONI DEI REGOLAMENTI FEDERALI IN
QUANTO COMPATIBILI, E QUELLE RIPORTATE SUL COMUNICATO UFFICIALE N°1 DEL SETTORE GIOVANILE E
SCOLASTICO RELATIVO ALLA STAGIONE SPORTIVA IN CORSO.



IL PRESIDENTE DELLA SOCIETÀ
SIMONE BARISON

RESPONSABILE ORGANIZZAZIONE SIG. INSANA MASSIMO

TEL. 3274286548





Primi Calci 2016

SQUADRE PARTECIPANTI	
<u>GIRONE A</u>	<u>GIRONE B</u>
San Secondo	Nichelino
Cumiana	San Pietro
None	Tetti Rivalta
Morevilla	Saluzzo

Domenica 17 dicembre 2023

ORARIO	GARA	CAMPO	RISULTATO
09,00	San Secondo - Cumiana	A	
09,00	None - Morevilla	B	
09,30	Nichelino - San Pietro	A	
09,30	Tetti Rivalta - Saluzzo	B	
10,00	San Secondo - None	A	
10,00	Cumiana - Morevilla	B	
10,30	Nichelino - Tetti Rivalta	A	
10,30	San Pietro - Saluzzo	B	
11,00	San Secondo - Morevilla	A	
11,00	Cumiana - None	B	
11,30	Nichelino - Saluzzo	A	
11,30	San Pietro - Tetti Rivalta	B	

4 PORTE



FEDERAZIONE ITALIANA GIUOCO CALCIO
SETTORE GIOVANILE E SCOLASTICO

evolution
BY SA

Descrizione: si gioca 5 > 5. Una squadra deve far goal su 2 porte larghe 2 metri e poste agli angoli del campo di dimensioni 25x35 metri e difendere le altre 2. La rete è valida se la palla supera la linea di porta ad un'altezza da terra non superiore a quella dei coni. Le rimesse dal fondo ed i corner si battono al centro della linea di fondo.
Materiale: n. 1 pallone - n. 8 coni
- Delimitatori per dividere il campo.

GIOCO A
CONFRONTO

4 porte
20x30

GIOCO A
CONFRONTO

4 porte
20x30

25x35

PARTITA

5 CONTRO 5

25x35

PARTITA

5 CONTRO 5

