



Data 27/11/2023

Protocollo 340/Tornei/SEG.

SPETT.LE SOCIETA'
BUSCA 1920
SEDE

**OGGETTO: Autorizzazione Torneo
1° Torneo Invernale – Primi calci – 30/12/2023**

Il Comitato Regionale Piemonte Valle d'Aosta, esaminato il Regolamento inviato, autorizza lo svolgimento del Torneo indicato in oggetto per quanto attiene alle modalità tecniche di svolgimento.

In caso di eventuale concomitanza delle gare del Torneo con attività Ufficiali Federali la precedenza è data a quest'ultime.

Cordiali saluti.

IL SEGRETARIO
Roberto Scrofani



IL PRESIDENTE
Mauro Foschia



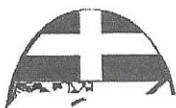

BUSCA 1920 A R.L.

Sede sociale e campo di gioco:
REGOLAMENTO CAT. PRIMI CALCII

2016

ART.1 ORGANIZZAZIONE

LA SOCIETÀ SSD BUSCA 1920
INDICE ED ORGANIZZA UN TORNEO A CARATTERE REGIONALE PROVINCIALE LOCALE
DENOMINATO: 1° TORNEO INVERNALE
IN COLLABORAZIONE CON _____
CHE SI DISPUTERÀ NEI GIORNI 30/12/2023
PRESSO L'IMPIANTO SPORTIVO: PAZZETTO DELLO SPORT DI BUSCA

ART.2 CATEGORIA DI PARTECIPAZIONE E LIMITI DI ETÀ

IL TORNEO È RISERVATO AI CALCIATORI APPARTENENTI ALLA CATEGORIA **PRIMI CALCII** REGOLARMENTE TESSERATI F.I.G.C. CON LA PROPRIA SOCIETÀ PER LA STAGIONE IN CORSO. **NATI DAL 01/01/2015 AL 31/12/2016**
È POSSIBILE UTILIZZARE CALCIATORI NATI NEL 2017 CHE ABBIANO COMPIUTO ANAGRAFICAMENTE IL 6° ANNO D'ETÀ

ART.3 PRESTITI

NON SONO CONSENTITI PRESTITI

ART.4 ELENCHI GIOCATORI

LE SOCIETÀ PARTECIPANTI DOVRANNO PRESENTARE ALL'ORGANIZZAZIONE DEL TORNEO, PRIMA DEL SUO INIZIO, L'ELENCO DEI CALCIATORI CHE INTENDONO UTILIZZARE, FINO AD UN MASSIMO DI N° 10 DOPO L'AVVENUTA CONSEGNA È PROIBITO APPORTARE MODIFICHE A TALI ELENCHI.
NELLA DISTINTA DA PRESENTARE PRIMA DELLA GARA SARANNO INDICATI FINO AD UN MASSIMO DI 10 GIOCATORI

ART.5 SOSTITUZIONI

LE SOSTITUZIONI SARANNO EFFETTUATE NEL PIENO RISPETTO DELLE NORME DI CUI AL C.U. N°1 DEL S.G.S. -ROMA : TUTTI I GIOCATORI IN DISTINTA DOVRANNO GIOCARE ALMENO UN TEMPO DI PRIMI DUE; PERTANTO AL TERMINE DEL PRIMO TEMPO DOVRANNO ESSERE EFFETTUATE OBBLIGATORIAMENTE TUTTE LE SOSTITUZIONI ED I NUOVI ENTRATI NON POTRANNO PIÙ ESSERE SOSTITUITI FINO AL TERMINE DEL SECONDO TEMPO TRANNE CHE PER VALIDI MOTIVI DI SALUTE; NEL TERZO TEMPO, QUINDI , POTRANNO ESSERE EFFETTUATE SOSTITUZIONI CON IL SISTEMA DEI "CAMBI LIBERI" **TUTTI I BAMBINI DEVONO PRENDERE PARTE AL GIOCO LUDICO**

ART.6 SOCIETÀ PARTECIPANTI

AL TORNEO PRENDERANNO PARTE LE SOTTOINDICATE SOCIETÀ: (Indicare nominativo società e rispettivo n° di Matricola)

SOCIETÀ	SOCIETÀ	SOCIETÀ	SOCIETÀ
<u>AGNONE D'ALTO (71080)</u>	<u>FOSCANO (75437)</u>	<u>PINELOLO (954860)</u>	
<u>CHEIASCHESI (12560)</u>	<u>BUSCA (710565)</u>	<u>SALICE (954861)</u>	
<u>SALICERIO (38350)</u>	<u>CARAGUO (954860)</u>		

ART.7 FORMULA DEL TORNEO (NON ESSENDO CONSENTITI I TIRI DI RIGORE ED I TEMPI SUPPLEMENTARI NON È POSSIBILE PREVEDERE FORMULE DI TORNEO CON PARTITE AD ELIMINAZIONE DIRETTA COME OTTAVI DI FINALE, QUARTI DI FINALE, SEMIFINALI E FINALI)
IL TORNEO SI SVOLGERÀ CON LA SEGUENTE FORMULA

PARTITE

SARANNO FORMATI N° 2 GIRONI DA N° 5 SQUADRE CIASCUNO CHE SI INCONTRERANNO TRA LORO CON GARE DI SOLA ANDATA

GIOCO/CHI LUDICO DIDATTICI (OBBLIGATORIO) DESCRIVERE IL GIOCO E ALLEGARE AL REGOLAMENTO LE MODALITÀ DI SVOLGIMENTO

IL GIOCO/CHI AVRANNO LA DURATA DI 12 MINUTI

ART.8 CLASSIFICHE

NON SONO PREVISTE CLASSIFICHE

ART.9 TEMPI DI GARA E SVOLGIMENTO (SPECIFICARE LA MODALITÀ DI SVOLGIMENTO)

- LE GARE SI SVOLGERANNO IN 3 (TRE) TEMPI DELLA DURATA DI _____ MINUTI CIASCUNO
- LE GARE SI SVOLGERANNO IN 2 (DUE) TEMPI DELLA DURATA DI 6 MINUTI CIASCUNO
- LE PARTITE SI GIOCANO 5 > 5 SU CAMPI DI DIMENSIONI RIDOTTE CON PORTE RIDOTTE ED UTILIZZO DI PALLONI N° 4



**ART.10 TIRI DI RIGORE
NON SONO CONSENTITI**

**ART.11 TEMPI SUPPLEMENTARI
NON SONO CONSENTITI**

ART.12 ARBITRI

LE PARTITE SARANNO ARBITRATE DAGLI STESSI GIOCATORI CHE PARTECIPANO ALLA GARA (**AUTOARBITRAGGIO**)
IN OGNI CASO I RAPPORTI GARA CON ALLEGATE LE DISTINTE DEI GIOCATORI SARANNO TRASMESSE AL COMITATO DI
COMPETENZA NEI TERMINI PREVISTI PER LA NECESSARIA VISIONE DEL GIUDICE SPORTIVO

ART.13 DISCIPLINA DEL TORNEO

LA DISCIPLINA DEL TORNEO VIENE AFFIDATA AL GIUDICE SPORTIVO TITOLARE O SUPPLENTE DEL
COMITATO DI COMPETENZA

ART.14 AUTOMATISMO DELLE SANZIONI

IL CODICE DI GIUSTIZIA SPORTIVA NON PREVEDE L'AUTOMATISMO DELLE SANZIONI PER I CALCIATORI DI QUESTA
CATEGORIA CHE, PERTANTO DOVRANNO SOGGIACERE AI PROVVEDIMENTI DEL GIUDICE SPORTIVO.

ART.15 RECLAMI

EVENTUALI RECLAMI DOVRANNO ESSERE PRESENTATI ENTRO 30 MINUTI DALLA FINE DELLA GARA ACCOMPAGNATI
DALLA TASSA DI EURO 50; COPIA DEL RECLAMO DOVRÀ ESSERE CONSEGNATA ALLA CONTROPARTE
SEMPRE NEI TERMINI DEI 30 MINUTI. LA TASSA DOVRA' ESSERE VERSATA AL COMITATO O DELEGAZIONE DI COMPETENZA

ART. 16 ASSICURAZIONE

È RESPONSABILITÀ DI OGNI SOCIETÀ PARTECIPANTE ASSICURARE AI PROPRI GIOCATORI LA COPERTURA ASSICURATIVA.
L'ORGANIZZAZIONE DEL TORNEO È RESPONSABILE DELLA REGOLARITÀ DELLA COPERTURA ASSICURATIVA

ART.17 NORME GENERALI

PER QUANTO NON PREVISTO DAL PRESENTE REGOLAMENTO, VALGONO LE DISPOSIZIONI DEI REGOLAMENTI FEDERALI IN
QUANTO COMPATIBILI, E QUELLE RIPORTATE SUL COMUNICATO UFFICIALE N°1 DEL SETTORE GIOVANILE E
SCOLASTICO RELATIVO ALLA STAGIONE SPORTIVA IN CORSO.



IL PRESIDENTE DELLA SOCIETÀ

RESPONSABILE ORGANIZZAZIONE SIG. Carlo Calvo

TEL. 3883251194



2016

GIRONE A
BUSCA
CARAGLIO
CHERASCHESE
SALUZZO
CUNEO OLMO B

GIRONE B
CUNEO OLMO A
CHERASCHESE B
PINEROLO
FOSSANO
SALICE

10.00	busca-caraglio	10.20	cuneo olmo a-cheraschese b
10.40	cheraschese-saluzzo	11.00	pinerolo-fossano
11.20	busca-cuneo olmo b	11.40	cuneo olmo a-salice
12.00	cheraschese-caraglio	12.20	cheraschese b-pinerolo
12.40	busca-saluzzo	13.00	cuneo olmo a- fossano
13.20	caraglio-cuneo olmo b	13.40	cheraschese a-salice
14.00	saluzzo-caraglio	14.20	cheraschese a-fossano
14.40	cheraschese-busca	15.00	cuneo olmo a-pinerolo
15.20	cheraschese-cuneo olmo b	15.40	pinero-lo-salice
16.00	cuneo olmo b-saluzzo	16.20	salice-fossano
16.40			1° sorteggio girone "A"-1° sorteggio girone "B"
17.00			2° sorteggio girone "A"-2° sorteggio girone "B"
17.20			3° sorteggio girone "A"-3° sorteggio girone "B"
17.40			4° sorteggio girone "A"-4° sorteggio girone "B"
18.00			5° sorteggio girone "A"-5° sorteggio girone "B"





BUSCA 1920 A.R.L.

Sede sociale e campo di gioco:

Via Monte Ollero 3 • Busca (CN)

Tel. e fax 0171.93.20.57

segreteria@buscaca1920.it

www.buscaca1920.it

Handwritten signature and stamp:
 BUSCA 1920 A.R.L.
 Via Monte Ollero, 3
 10022 BUSCA (CN)
 Tel. e fax 0171.93.20.57

VARI NEL CEN AL GOM

Il regolamento è lo stesso delle 2 squadre, sostituisce il numero di giocatori di una squadra dopo il primo tempo con il numero di giocatori della squadra avversaria, i giocatori entrano in campo come in prima e quarto di fine. Al termine dell'azione chi sta in basso va ad occuparsi della rete per i compagni, chi sta in alto invece si occupa della palla e tenta di colpire in gol. La squadra che riceve la palla al primo tempo è la squadra che riceve la palla al secondo tempo.

Dimensioni: 24 x 24 metri - 2 porte - 2 cilindri - 2 cilindri (in alto) - una porta 4-2 metri e in ciascuna 2 porte.

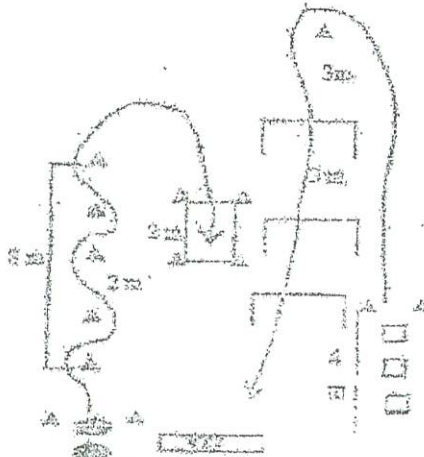

2 PORTIERI + PORTIERE

Si presenta in ogni campo di gioco con il numero di giocatori della squadra 1 + portiere con porta di 4 metri. In questo tipo di gioco si porta sempre con entrambi i cilindri e con porta di 4 metri. Il portiere riceve la palla e tenta di colpire in gol. La squadra che riceve la palla al primo tempo è la squadra che riceve la palla al secondo tempo. In questo tipo di gioco si porta sempre con entrambi i cilindri e con porta di 4 metri. Il portiere riceve la palla e tenta di colpire in gol. La squadra che riceve la palla al primo tempo è la squadra che riceve la palla al secondo tempo.

Dimensioni: 24 x 24 metri - 2 cilindri - 2 cilindri - 2 cilindri (in alto) - una porta 4-2 metri e in ciascuna 2 porte.

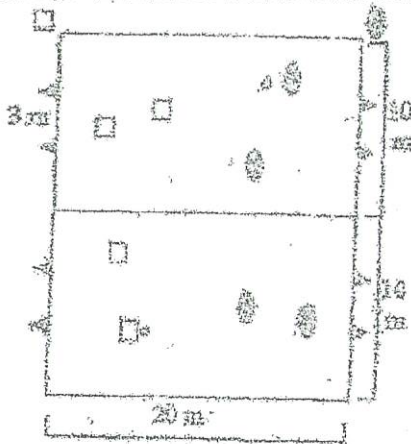

COMITATO REGIONALE PIEMONTE
 F.I.G.C.
 L.N.D.