



DELEGAZIONE PROVINCIALE DI CUNEO



Cuneo, 05/05/2023

Spett.le Società
MARENE
Sede

OGGETTO: Autorizzazione Torneo Provinciale "Memorial Panero Allemandi" – cat. Piccoli Amici e Primi Calci – il 02 ed il 03 Giugno 2023

La Delegazione Provinciale, esaminato il Regolamento inviato, autorizza lo svolgimento del Torneo indicato in oggetto per quanto attiene alle modalità tecniche di svolgimento.

In caso di eventuale concomitanza delle gare del Torneo con attività Ufficiali Federali la precedenza è data a quest'ultime.

Si precisa che il torneo dovrà svolgersi in ottemperanza al protocollo F.I.G.C. di ultima pubblicazione denominato "Indicazioni generali per la pianificazione, organizzazione e gestione della Stagione Sportiva 2022/2023 allenamenti, attività pre gara e gare finalizzate al contenimento dell'emergenza epidemiologica da COVID 19".

Cordiali saluti

Il Segretario

Giovanni Ballarò

Il Delegato Provinciale

Giuseppe Chiavassa

REGOLAMENTO CATEGORIA PICCOLI AMICI 2016

ORGANIZZAZIONE

LA SOCIETÀ ASDC MARENÈ 63514

VIA PASCARETTO 3 CITTÀ MARENÈ CAP 12030

TEL _____ FAX _____ MAIL asdcmarone@gmail.com

INDICE ED ORGANIZZA UNA MANIFESTAZIONE

A CARATTERE

REGIONALE

PROVINCIALE

LOCALE

DENOMINATA: MEMORIAL PANERO - ALLEMANDI

IN COLLABORAZIONE CON _____

CHE SI DISPUTERÀ NEI GIORNI 02/06/2016

PRESSO L'IMPIANTO SPORTIVO: DON ANATONIO VIA PASCARETTO 3 MARENÈ

F.I.G.C. - L.N.D. - S.G.S.
DELEGAZIONE PROVINCIALE DI CUNEO
Via Paraulup, 3 - Tel. 0171.482002
12100 CUNEO

CATEGORIA DI PARTECIPAZIONE E LIMITI DI ETÀ

LA MANIFESTAZIONE È RISERVATA AI CALCIATORI APPARTENENTI ALLA CATEGORIA **PICCOLI AMICI** REGOLARMENTE TESSERATI F.I.G.C. CON LA PROPRIA SOCIETÀ PER LA STAGIONE IN CORSO. **NATI DAL 01.01.2016** AL COMPIIMENTO ANAGRAFICO DEL 5° ANNO D'ETÀ

SOCIETÀ PARTECIPANTI

ALLA MANIFESTAZIONE PRENDERANNO PARTE LE SOTTO INDICATE SOCIETÀ: (Indicare nominativo e rispettivo numero di matricola)

63514 MARENÈ - 710248 RACCONIGI 86 - 71800 CUNEO BOS OLIO
211947 BONDITO SPORGENTE

ELENCHI GIOCATORI

LE SOCIETÀ PARTECIPANTI DOVRANNO PRESENTARE ALL'ORGANIZZAZIONE DELLA MANIFESTAZIONE, PRIMA DEL SUO INIZIO, L'ELENCO DEI CALCIATORI CHE INTENDONO UTILIZZARE, FINO AD UN MASSIMO DI N° 10

PRESTITI

SONO VIETATI

SVOLGIMENTO DELLA MANIFESTAZIONE

LE ATTIVITÀ SI SVOLGERANNO CON LA SEGUENTE FORMULA (NON SONO CONSENTITE FORMULE CON PARTITE CONFRONTO DIRETTO SEMIFINALI FINALI O GARE AD ELIMINAZIONE DIRETTA)

DESCRIVERE LA FORMULA DELL' ATTIVITÀ

Amiche ALL INIUNNA

F.I.G.C. - L.N.D. - S.G.S.
DELEGAZIONE PROVINCIALE DI CUNEO
Via Paraulup, 3 - Tel. 0171.482002
12100 CUNEO

SVOLGIMENTO (SPECIFICARE LA MODALITÀ DI SVOLGIMENTO)

LE PARTITE SI GIOCANO 2 > 2 SU CAMPI DI DIMENSIONI RIDOTTE CON PORTE RIDOTTE ED UTILIZZO DI PALLONI N° 3 OPPURE N° 4 IN GOMMA

LE PARTITE SI GIOCANO 3 > 3 SU CAMPI DI DIMENSIONI RIDOTTE CON PORTE RIDOTTE ED UTILIZZO DI PALLONI N° 3 OPPURE N° 4 IN GOMMA

GIOCHI LUDICI DIDATTICI (OBBLIGATORI MINIMO DUE GIOCHI)

I RE DEI PORTIERI

AVVOSCONTI

ALLEGARE AL REGOLAMENTO DESCRIZIONE DEI GIOCHI

TEMPI DI GARA

LE MINI GARE AVRANNO LA DURATA DI 10 MINUTI CIASCUNO (1 tempo 200)

I GIOCHI LUDICI DIDATTICI AVRANNO LA DURATA DI 10 MINUTI CIASCUNO

F.I.G.C. - L.N.D. - S.G.S.
DELEGAZIONE PROVINCIALE DI CUNEO
Via Paraulup, 3 - Tel. 0171.482002
12100 CUNEO

**CLASSIFICHE
NON SONO PREVISTE CLASSIFICHE**

PARTECIPAZIONE

TUTTI I GIOCATORI DEVONO PARTECIPARE OBBLIGATORIAMENTE A TUTTA L'ATTIVITÀ PREVISTA, IN PARTICOLARE:

- È OBBLIGATORIA LA PARTECIPAZIONE AI GIOCHI LUDICO DIDATTICI
- I GIOCATORI DEVONO PRENDERE PARTE ALMENO AD UNA MINI GARA COMPLETA SENZA ESSERE SOSTITUITI SINO AL TERMINE DELLA STESSA, TRANNE CHE PER VALIDI MOTIVI DI SALUTE.

ARBITRI

LE PARTITE SARANNO ARBITRATE DAGLI STESSI GIOCATORI CHE PARTECIPANO ALLA GARA (AUTOARBITRAGGIO)

RECLAMI

VISTO LO SPIRITO LUDICO CHE DEVE CARATTERIZZARE L'ATTIVITÀ DEI PICCOLI AMICI NON È CONSENTITA ALCUNA FORMA DI RECLAMO.

ASSICURAZIONE

È RESPONSABILITÀ DI OGNI SOCIETÀ PARTECIPANTE GARANTIRE AI PROPRI GIOCATORI LA COPERTURA CON LA CARTA ASSICURATIVA FIGC. L'ORGANIZZAZIONE DEL TORNEO È RESPONSABILE DELLA REGOLARITÀ DELLA COPERTURA ASSICURATIVA

NORME GENERALI

PER QUANTO NON PREVISTO DAL PRESENTE REGOLAMENTO, VALGONO LE DISPOSIZIONI DEI REGOLAMENTI FEDERALI IN QUANTO COMPATIBILI, E QUELLE RIPORTATE SUL COMUNICATO UFFICIALE N°1 DEL SETTORE GIOVANILE E SCOLASTICO RELATIVO ALLA STAGIONE SPORTIVA IN CORSO.



IL PRESIDENTE DELLA SOCIETÀ

Adriano Tommaso Bergese

FIGC - L.N.D. - S.G.B.
DELEGAZIONE PROVINCIALE DI CUNEO
Via Faralup, 3 - Tel. 0171.483002
12100 CUNEO

FIGC - L.N.D. - S.G.B.
DELEGAZIONE PROVINCIALE DI CUNEO
Via Faralup, 3 - Tel. 0171.483002
12100 CUNEO

FIGC - L.N.D. - S.G.B.
DELEGAZIONE PROVINCIALE DI CUNEO
Via Faralup, 3 - Tel. 0171.483002
12100 CUNEO

MODALITÀ DI GIOCO

Piccoli Amici



FEDERAZIONE ITALIANA GIUOCO CALCIO
SETTORE GIOVANI E SCOLASTICO

evolution

F.I.G.C. - L.N.D. - S.G.R.
DELEGAZIONE PROVINCIALE DI CUNEO
Via Paratup, 9 - Tel. 0171.483002
12100 CUNEO

F.I.G.C. - L.N.D. - S.G.R.
DELEGAZIONE PROVINCIALE DI CUNEO
Via Paratup, 9 - Tel. 0171.483002
12100 CUNEO

Proposta di gioco cat. *Piccoli Amici*

Ogni squadra deve essere composta minimo da 6 calciatori massimo 10/12

I tre giochi individuati sono:

IL RÈ DEI PORTIERI – GLI AUTOSCONTRI – 3 VS 3

Il materiale è quello indicato nella descrizione dei giochi

Preparo i quattro campi e in contemporanea giocano le due squadre. Ogni squadra divide i bambini in quattro gruppi e si posizionano nei campi di gioco, così che nelle stazioni dell'attività creata ci siano sempre due gruppi di squadre diverse che si confrontano per svolgere il gioco proposto. Ogni 12 minuti i gruppi ruotano secondo indicazioni andando ad occupare un nuovo campo per svolgere un nuovo gioco.

Due squadre composte da 12 bambini.

Per gli incontri porticine per 3vs3 o anche con segnapalle, palloni N° 3 per tutte le attività, cinesini per delimitare le zone di attività. Consigliamo di lasciare un corridoio per istruttori e di sicurezza.

Misure dei campi in base ai giochi e allo spazio a disposizione

Totale 48 minuti di gioco.

F.I.G.C. - L.N.D. - S.G.R.
DELEGAZIONE PROVINCIALE DI CUNEO
Via Paratup, 9 - Tel. 0171.483002
12100 CUNEO

RE DEI PORTIERI

Area di gioco: 20x20 metri

• Giocatori: 6

• Tempo di svolgimento: 12 minuti

Il gioco consiste in una serie di azioni di tiro in porta che vede coinvolti 2 giocatori per volta: un attaccante ed un portiere. Il distanziamento dei delimitatori di partenza, lo svolgimento alternato dei tiri in porta e il divieto di contrasto tra portatore di palla e portiere (agevolato dalla definizione di una linea oltre la quale non è possibile calciare), permettono ai giocatori di rimanere a distanza durante lo svolgimento dell'attività prevista.

- In caso di gol da parte dell'attaccante, il portiere prende il pallone e lo trasmette al compagno senza palla posizionato all'interno dell'area di partenza. L'attaccante, dopo aver segnato, si sostituisce rapidamente al portiere.
- In caso di errore da parte dell'attaccante, questo recupera velocemente palla e la trasmette al compagno in attesa senza pallone posizionato all'interno dell'area di partenza.
- In entrambi i casi, il giocatore che ha passato palla al compagno in attesa si posiziona all'interno dello spazio di partenza e aspetta la palla da un altro giocatore.

F.I.G.C. - L. 11.000.000
DELEGAZIONE PROVINCIALE
Via Paralup, 3 - Tel. 0177/482110
12100 CUNEO

F.I.G.C. - L. 11.000.000
DELEGAZIONE PROVINCIALE
Via Paralup, 3 - Tel. 0177/482110
12100 CUNEO

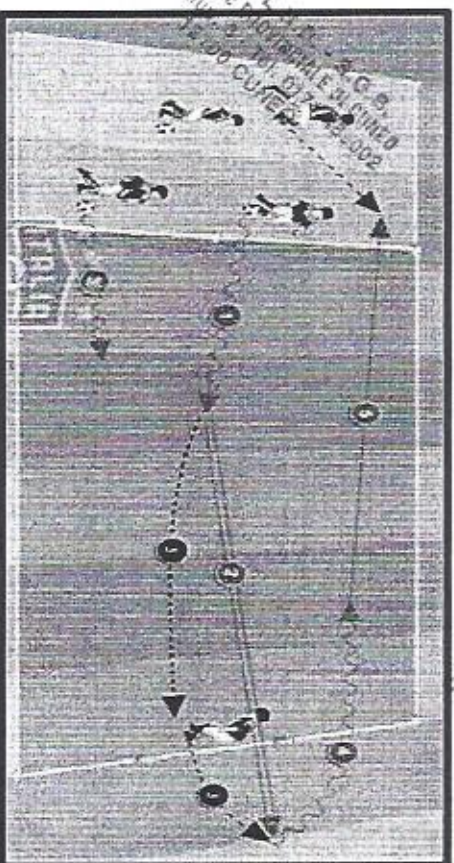

- Il portiere, in caso di parata o di errore da parte dell'attaccante, rimane in porta e si prepara all'azione successiva.

- Al termine di ogni azione di gioco (in seguito ad un tiro o ad un gol), parte immediatamente (ed autonomamente, senza il "via" da parte del tecnico) l'attaccante successivo. L'attaccante può partire anche se il portiere non è pronto per affrontare una nuova azione di gioco (questa regola favorisce l'attenzione e la continuità di coinvolgimento dei partecipanti).

- Viene contato il numero di tiri che ogni portiere riesce a respingere consecutivamente, questo numero diventa, di volta in volta, il nuovo record da cercare di battere.

NOTA: ogni gruppo gioca con tre soli palloni al fine di stimolare la relazione tra compagni attraverso la collaborazione organizzativa che si crea con la trasmissione di palla al giocatore in attesa.



F.I.G.C. - L. 11.000.000
DELEGAZIONE PROVINCIALE
Via Paralup, 3 - Tel. 0177/482110
12100 CUNEO

GLI AUTOSCONTRI

- Area di gioco: 18x18 metri
- Giocatori: 6

- Tempo di svolgimento: 12 minuti

Sei giocatori conducono palla all'interno dello spazio delimitato con l'obiettivo di colpire il pallone degli avversari ed evitare di farsi prendere il proprio.

- Il gioco consiste in un tiro a bersaglio in cui si realizza un punto quando si riesce a colpire il pallone di un altro giocatore.
- I punti sono validi solo all'interno del quadrato di gioco (ogni pallone colpito al di fuori dello stesso non dà alcun punto). Nel caso in cui due palloni calciati da due giocatori distinti si colpiscono tra di loro, il punto non viene considerato valido.
- Vince il turno di gioco il giocatore che riesce ad arrivare per primo a 10 punti. Vengono realizzati diversi turni di gioco. Ad ogni turno si cambia il numero di punti necessario per vincere e vengono inserite delle varianti rispetto all'attività iniziale.

F.I.G.C. - L.N.D. - S.C.S.
DELEGAZIONE PROVINCIALE DI CUNEO
Via Farafup, 3 - Tel. 0171-422000
12100 CUNEO

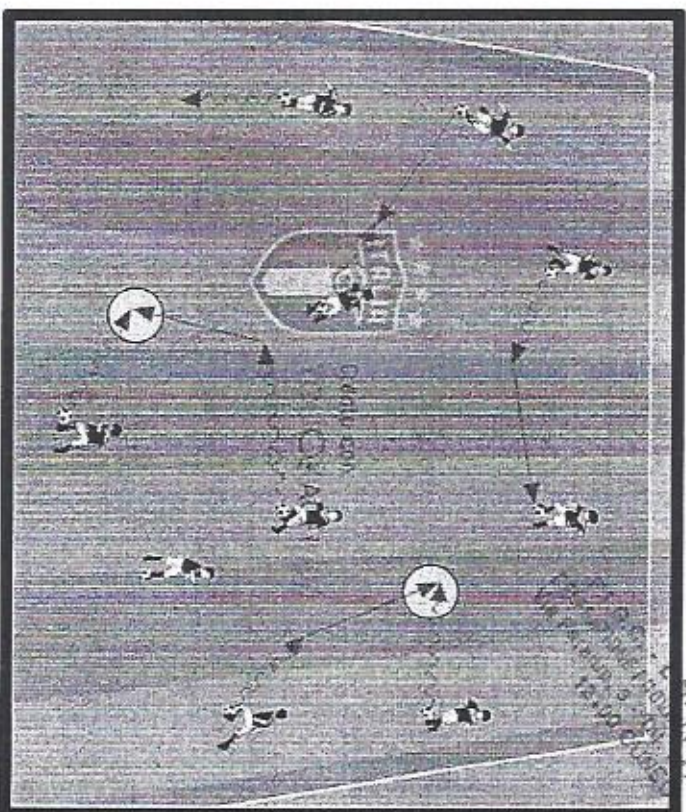

VARIANTI • Vengono inserite delle posizioni di pausa nelle quali non si può essere colpiti dagli avversari:

- Tenendo il pallone sotto la pianta del piede
- (sia in modo casuale che richiedendo di utilizzare il piede meno abile).
- Salendo in equilibrio sulla palla con entrambi i piedi.
- In quadrupedia, pancia sollevata da terra con il pallone sotto al proprio corpo

Kinder
Dove si gioca



F.I.G.C. - L.N.D. - S.C.S.
DELEGAZIONE PROVINCIALE DI CUNEO
Via Farafup, 3 - Tel. 0171-422000
12100 CUNEO

CATEGORIA	GIRONE	CAMPO	SQUADRA 1	SQUADRA 2
2016	GIRONE Z	A	MARENE BLU	RACCO 86 BIANCO
2016	GIRONE Z	B	BANDITO	CUNEO 1905 OLMO
2016	GIRONE Z	C	RACCO 86 ROSSO	MARENE ROSSA
2016	GIRONE Z	A	RACCO 86 BIANCO	MARENE ROSSA
2016	GIRONE Z	B	BANDITO	RACCO 86 ROSSO
2016	GIRONE Z	C	MARENE BLU	CUNEO 1905 OLMO
2016	GIRONE Z	A	BANDITO	MARENE BLU
2016	GIRONE Z	B	CUNEO 1905 OLMO	MARENE ROSSA
2016	GIRONE Z	C	RACCO 86 BIANCO	RACCO 86 ROSSO
PAUSA PRANZO				
2016	GIRONE Z	A	CUNEO 1905 OLMO	RACCO 86 BIANCO
2016	GIRONE Z	B	MARENE BLU	RACCO 86 ROSSO
2016	GIRONE Z	C	BANDITO	MARENE ROSSA
2016	GIRONE Z	A	MARENE BLU	MARENE ROSSA
2016	GIRONE Z	B	RACCO 86 BIANCO	BANDITO
2016	GIRONE Z	C	CUNEO 1905 OLMO	RACCO 86 ROSSO

F.I.G.C. - L.M.D. - S.O.S.
DELEGAZIONE PROVINCIALE DI CUNEO
Via Faralup, 3 - Tel. 0171.42.302
12100 CUNEO

F.I.G.C. - L.M.D. - S.O.S.
DELEGAZIONE PROVINCIALE DI CUNEO
Via Faralup, 3 - Tel. 0171.42.302
12100 CUNEO

F.I.G.C. - L.M.D. - S.O.S.
DELEGAZIONE PROVINCIALE DI CUNEO
Via Faralup, 3 - Tel. 0171.42.302
12100 CUNEO

F.I.G.C. - L.M.D. - S.O.S.
DELEGAZIONE PROVINCIALE DI CUNEO
Via Faralup, 3 - Tel. 0171.42.302
12100 CUNEO

(da recigare su carta intestata della Società organizzatrice)

REGOLAMENTO CAT. PRIMI CALCI

2014

ART.1 ORGANIZZAZIONE

LA SOCIETÀ ASSOC. MARENE 63514
INDICE ED ORGANIZZA UN TORNEO A CARATTERE REGIONALE PROVINCIALE LOCALE
DENOMINATO: MEMORIAL PANERO - ALLEMANDI
IN COLLABORAZIONE CON _____
CHE SI DISPUTERÀ NEI GIORNI 03/06/2013
PRESSO L'IMPIANTO SPORTIVO: DON AVATANEO VIA PASCHERETI 3 MARENE

ART.2 CATEGORIA DI PARTECIPAZIONE E LIMITI DI ETÀ

IL TORNEO È RISERVATO AI CALCIATORI APPARTENENTI ALLA CATEGORIA **PRIMI CALCI** REGOLARMENTE TESSERATI F.I.G.C. CON LA PROPRIA SOCIETÀ PER LA STAGIONE IN CORSO. NATI DAL 01/01/2014 AL 31/12/2015
È POSSIBILE UTILIZZARE CALCIATORI NATI NEL 2016 CHE ABBIANO COMPIUTO ANAGRAFICAMENTE IL 6° ANNO D'ETÀ

ART.3 PRESTITI

NON SONO CONSENTITI PRESTITI

ART.4 ELENCHI GIOCATORI

LE SOCIETÀ PARTECIPANTI DOVRANNO PRESENTARE ALL'ORGANIZZAZIONE DEL TORNEO, PRIMA DEL SUO INIZIO, L'ELENCO DEI CALCIATORI CHE INTENDONO UTILIZZARE, FINO AD UN MASSIMO DI N° 10 DOPO L'AVVENUTA CONSEGNA È PROIBITO APPORTARE MODIFICHE A TALI ELENCHI. NELLA DISTINTA DA PRESENTARE PRIMA DELLA GARA SARANNO INDICATI FINO AD UN MASSIMO DI 10 GIOCATORI

ART.5 SOSTITUZIONI

LE SOSTITUZIONI SARANNO EFFETTUATE NEL PIENO RISPETTO DELLE NORME DI CUI AL C.U. N°1 DEL S.G.S. -ROMA : TUTTI I GIOCATORI IN DISTINTA DOVRANNO GIOCARE ALMENO UN TEMPO DEI PRIMI DUE; PERTANTO AL TERMINE DEL PRIMO TEMPO DOVRANNO ESSERE EFFETTUATE OBBLIGATORIAMENTE TUTTE LE SOSTITUZIONI ED I NUOVI ENTRATI NON POTRANNO PIÙ ESSERE SOSTITUITI FINO AL TERMINE DEL SECONDO TEMPO TRANNE CHE PER VALIDI MOTIVI DI SALUTE; NEL TERZO TEMPO, QUINDI , POTRANNO ESSERE EFFETTUATE SOSTITUZIONI CON IL SISTEMA DEI "CAMBI LIBERI" **TUTTI I BAMBINI DEVONO PRENDERE PARTE AL GIOCO LUDICO**

ART.6 SOCIETÀ PARTECIPANTI

AL TORNEO PRENDERANNO PARTE LE SOTTOINDICATE SOCIETÀ: (Indicare nominativo società e rispettivo n° di Matricola)

SOCIETÀ	SOCIETÀ	SOCIETÀ	SOCIETÀ
<u>63514 MARENE ROSSA</u>	<u>710248 RACCONIGI</u>	<u>8610-</u>	
<u>63514 MARENE BLU</u>	<u>74832 GIOVANILE GENOVA</u>		
<u>65670 SOMMA RIVA PEDINA</u>	<u>953730 SAVIGLIANESE</u>		
<u>710248 RACCONIGI</u>	<u>86A-75437 FASSANO</u>		

ART.7 FORMULA DEL TORNEO (NON ESSENDO CONSENTITI I TIRI DI FIGURE ED I TEMPI SUPPLEMENTARI NON È POSSIBILE PREVEDERE FORMULE DI TORNEO CON PARTITE AD ELIMINAZIONE DIRETTA COME OTTAVI DI FINALE, QUARTI DI FINALE, SEMIFINALI E FINALI)
IL TORNEO SI SVOLGERÀ CON LA SEGUENTE FORMULA

PARTITE

SARANNO FORMATI N° 2 GIRONI DA N° 4 SQUADRE CIASCUNO CHE SI INCONTRERANNO TRA LORO CON GARE DI SOLA ANDATA - AL TERMINE OGNI SQUADRA DISPUTERÀ ANCORA 2 PARTITE CALENDARIO PREVISTO DAGLI ORGANIZZATORI - NO CLASSIFICA
GIOCO/CHI LUDICO DIDATTICI (OBBLIGATORIO) DESCRIVERE IL GIOCO E ALLEGARE AL REGOLAMENTO LE MODALITÀ DI SVOLGIMENTO
4 PARTI (CORSE DA VOSTRE INDICAZIONI)

IL GIOCO/CHI AVRANNO LA DURATA DI 5 MINUTI

ART.8 CLASSIFICHE

NON SONO PREVISTE CLASSIFICHE

ART.9 TEMPI DI GARA E SVOLGIMENTO (SPECIFICARE LA MODALITÀ DI SVOLGIMENTO)

- LE GARE SI SVOLGERANNO IN 3 (TRE) TEMPI DELLA DURATA DI _____ MINUTI CIASCUNO
- LE GARE SI SVOLGERANNO IN 2 (DUE) TEMPI DELLA DURATA DI 10 MINUTI CIASCUNO
- LE PARTITE SI GIOCANO 5 > 5 SU CAMPI DI DIMENSIONI RIDOTTE CON PORTE RIDOTTE ED UTILIZZO DI PALLONI N° 4
- LE PARTITE SI GIOCANO 4 > 4 SU CAMPI DI DIMENSIONI RIDOTTE CON PORTE RIDOTTE ED UTILIZZO DI PALLONI N° 4

**ART.10 TIRI DI RIGORE
NON SONO CONSENTITI**

**ART.11 TEMPI SUPPLEMENTARI
NON SONO CONSENTITI**

ART.12 ARBITRI

LE PARTITE SARANNO ARBITRATE DAGLI STESSI GIOCATORI CHE PARTECIPANO ALLA GARA (AUTOARBITRAGGIO)
IN OGNI CASO I RAPPORTI GARA CON ALLEGATE LE DISTINTE DEI GIOCATORI SARANNO TRASMESSE AL COMITATO DI
COMPETENZA NEI TERMINI PREVISTI PER LA NECESSARIA VISIONE DEL GIUDICE SPORTIVO

ART.13 DISCIPLINA DEL TORNEO

LA DISCIPLINA DEL TORNEO VIENE AFFIDATA AL GIUDICE SPORTIVO TITOLARE O SUPPLENTE DEL
COMITATO DI COMPETENZA

ART.14 AUTOMATISMO DELLE SANZIONI

IL CODICE DI GIUSTIZIA SPORTIVA NON PREVEDE L'AUTOMATISMO DELLE SANZIONI PER I CALCIATORI DI QUESTA
CATEGORIA CHE, PERTANTO DOVRANNO SOGGIACERE AI PROVVEDIMENTI DEL GIUDICE SPORTIVO.

ART.15 RECLAMI

EVENTUALI RECLAMI DOVRANNO ESSERE PRESENTATI ENTRO 30 MINUTI DALLA FINE DELLA GARA ACCOMPAGNATI
DALLA TASSA DI EURO _____; COPIA DEL RECLAMO DOVRÀ ESSERE CONSEGNATA ALLA CONTROPARTE
SEMPRE NEI TERMINI DEI 30 MINUTI.

ART. 16 ASSICURAZIONE

È RESPONSABILITÀ DI OGNI SOCIETÀ PARTECIPANTE ASSICURARE AI PROPRI GIOCATORI LA COPERTURA ASSICURATIVA.
L'ORGANIZZAZIONE DEL TORNEO È RESPONSABILE DELLA REGOLARITÀ DELLA COPERTURA ASSICURATIVA

ART.17 NORME GENERALI

PER QUANTO NON PREVISTO DAL PRESENTE REGOLAMENTO, VALGONO LE DISPOSIZIONI DEI REGOLAMENTI FEDERALI IN
QUANTO COMPATIBILI, E QUELLE RIPORTATE SUL COMUNICATO UFFICIALE N°1 DEL SETTORE GIOVANILE E
SCOLASTICO RELATIVO ALLA STAGIONE SPORTIVA IN CORSO.



PRESIDENTE DELLA SOCIETÀ
Adriano Tommaso Bergese

RESPONSABILE ORGANIZZAZIONE SIG. BERGISE ADRIANO TOMMASO

TEL. 33814466648

F.I.G.C. - L.N.D. - S.C.B.
FEDERAZIONE PROVINCIALE DI CUNEO
Via Faralup, 9 - Tel. 0171.483302
12100 CUNEO

F.I.G.C. - L.N.D. - S.C.B.
FEDERAZIONE PROVINCIALE DI CUNEO
Via Faralup, 9 - Tel. 0171.483302
12100 CUNEO

F.I.G.C. - L.N.D. - S.C.B.
FEDERAZIONE PROVINCIALE DI CUNEO
Via Faralup, 9 - Tel. 0171.483302
12100 CUNEO

S.P.A. - L.N.D. - S.C. S.
Società Individuale in C.I.R.I.C.
Via Faralup, 9 - Tel. 071.48.002
12.100 CUNEO

S.P.A. - L.N.D. - S.C. S.
Società Individuale in C.I.R.I.C.
Via Faralup, 9 - Tel. 071.48.002
12.100 CUNEO

S.P.A. - L.N.D. - S.C. S.
Società Individuale in C.I.R.I.C.
Via Faralup, 9 - Tel. 071.48.002
12.100 CUNEO

4. PORTE

Descrizione: si gioca 5 > 5. Una squadra deve far goal su 2 porte larghe 2 metri e poste agli angoli del campo di dimensioni 25x35 metri e difendere le altre 2. La rete è valida se la palla supera la linea di porta ad un'altezza da terra non superiore a quella dei con. Le rimesse dal fondo ed i corner si battono al centro della linea di fondo.
Materiale: n. 1 pallone - n. 8 con - Delimitatori per dividere il campo.

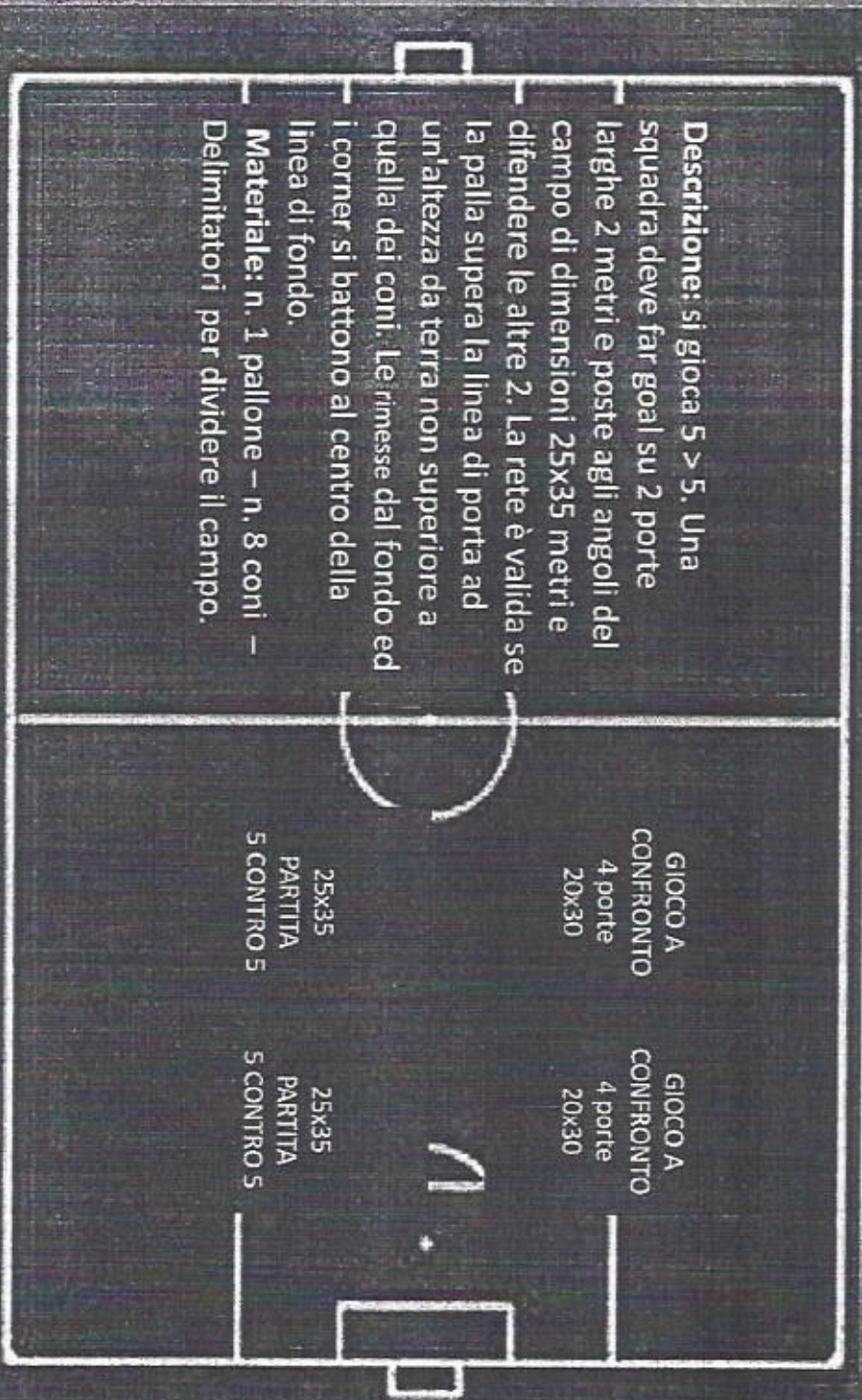

DATA	ORA	CATEGORIA	GIRONE	CAMPO	SQUADRA 1	SQUADRA 2
03/06/2023	09:00:00	2014	GIRONE X	1	MARENE BLU	SOMMARIVA PERNO
03/06/2023	09:00:00	2014	GIRONE X	3	RACCO 86 ROSSO	FOSSANO
03/06/2023	09:00:00	2014	GIRONE Y	2	SAVIGLIANESE	GIOVANILE GENOLA
03/06/2023	09:00:00	2014	GIRONE Y	4	MARENE ROSSA	RACCO 86 ROSSO
03/06/2023	10:15:00	2014	GIRONE X	1	SOMMARIVA PERNO	RACCO 86 ROSSO
03/06/2023	10:15:00	2014	GIRONE X	3	MARENE BLU	FOSSANO
03/06/2023	10:15:00	2014	GIRONE Y	2	SAVIGLIANESE	RACCO 86 BIANCO
03/06/2023	10:15:00	2014	GIRONE Y	4	GIOVANILE GENOLA	MARENE ROSSA
03/06/2023	11:30:00	2014	GIRONE X	1	MARENE BLU	RACCO 86 ROSSO
03/06/2023	11:30:00	2014	GIRONE X	4	FOSSANO	SOMMARIVA PERNO
03/06/2023	11:30:00	2014	GIRONE Y	2	SAVIGLIANESE	MARENE ROSSA
03/06/2023	11:30:00	2014	GIRONE Y	3	GIOVANILE GENOLA	RACCO 86 BIANCO
PAUSA PRANZO						
03/06/2023	14:00:00	2014	A	1	MARENE BLU	GIOVANILE GENOLA
03/06/2023	14:00:00	2014	B	2	RACCO 86 ROSSO	RACCO 86 BIANCO
03/06/2023	14:30:00	2014	C	1	SOMMARIVA PERNO	SAVIGLIANESE
03/06/2023	14:30:00	2014	D	2	MARENE ROSSA	FOSSANO
03/06/2023	15:30:00	2014	E	1	RACCO 86 ROSSO	MARENE BLU
03/06/2023	15:30:00	2014	F	2	SOMMARIVA PERNO	GIOVANILE GENOLA
03/06/2023	16:30:00	2014	G	1	SAVIGLIANESE	FOSSANO
03/06/2023	16:30:00	2014	H	2	MARENE ROSSA	RACCO 86 BIANCO

F.I.G.C. - L.N.D. - S.G.S.
 DELEGAZIONE PROVINCIALE DI CUNEO
 Via Paratiup, 3 - Tel. 0171.48.002
 12100 CUNEO

F.I.G.C. - L.N.D. - S.G.S.
 DELEGAZIONE PROVINCIALE DI CUNEO
 Via Paratiup, 3 - Tel. 0171.48.002
 12100 CUNEO

F.I.G.C. - L.N.D. - S.G.S.
 DELEGAZIONE PROVINCIALE DI CUNEO
 Via Paratiup, 3 - Tel. 0171.48.002
 12100 CUNEO