



DELEGAZIONE PROVINCIALE DI CUNEO



Cuneo, 21/04/2023

Spett.le Società
AREA CALCIO ALBA ROERO
Sede

OGGETTO: Autorizzazione Torneo Provinciale “Area Spring Cup” – cat. Primi Calci 2° Anno – il 12 Giugno 2023

La Delegazione Provinciale, esaminato il Regolamento inviato, autorizza lo svolgimento del Torneo indicato in oggetto per quanto attiene alle modalità tecniche di svolgimento.

In caso di eventuale concomitanza delle gare del Torneo con attività Ufficiali Federali la precedenza è data a quest’ultime.

Si precisa che il torneo dovrà svolgersi in ottemperanza al protocollo F.I.G.C. di ultima pubblicazione denominato “Indicazioni generali per la pianificazione, organizzazione e gestione della Stagione Sportiva 2022/2023 allenamenti, attività pre gara e gare finalizzate al contenimento dell’emergenza epidemologica da COVID 19”.

Cordiali saluti

Il Segretario
Giovanni Ballario

Il Delegato Provinciale
Giuseppe Chiavassa

(da redigere su carta intestata della Società organizzatrice)

REGOLAMENTO CAT. PRIMI CALCIO

2014

ART.1 ORGANIZZAZIONE

LA SOCIETÀ AREA CALCIO ALBA ROERO

INDICE ED ORGANIZZA UN TORNEO A CARATTERE REGIONALE PROVINCIALE LOCALE

DENOMINATO: AREA SPRING CUP

IN COLLABORAZIONE CON COMUNE DI ALBA

CHE SI DISPUTERÀ NEI GIORNI DOMENICA 12 GIUGNO

PRESSO L'IMPIANTO SPORTIVO: RENZO SAGLIETTI - VIA CESARE DELPIANO 1 - MUSSOTTO D'ALBA (CN)

ART.2 CATEGORIA DI PARTECIPAZIONE E LIMITI DI ETÀ

IL TORNEO È RISERVATO AI CALCIATORI APPARTENENTI ALLA CATEGORIA **PRIMI CALCIO** REGOLARMENTE TESSERATI

F.I.G.C. CON LA PROPRIA SOCIETÀ PER LA STAGIONE IN CORSO. NATI DAL 01/01/2014 AL 31/12/2014

È POSSIBILE UTILIZZARE CALCIATORI NATI NEL 2015 CHE ABBIANO COMPIUTO ANAGRAFICAMENTE IL 6° ANNO D'ETÀ

ART.3 PRESTITI

NON SONO CONSENTITI PRESTITI

ART.4 ELENCHI GIOCATORI

LE SOCIETÀ PARTECIPANTI DOVRANNO PRESENTARE ALL'ORGANIZZAZIONE DEL TORNEO, PRIMA DEL

SUO INIZIO, L'ELENCO DEI CALCIATORI CHE INTENDONO UTILIZZARE, FINO AD UN MASSIMO DI N° _____

DOPO L'AVVENUTA CONSEGNA È PROIBITO APPORTARE MODIFICHE A TALI ELENCHI.

NELLA DISTINTA DA PRESENTARE PRIMA DELLA GARA SARANNO INDICATI FINO AD UN MASSIMO DI **10** GIOCATORI

ART.5 SOSTITUZIONI

LE SOSTITUZIONI SARANNO EFFETTUATE NEL PIENO RISPETTO DELLE NORME DI CUI AL C.U. N°1 DEL S.G.S. -ROMA :

TUTTI I GIOCATORI IN DISTINTA DOVRANNO GIOCARE ALMENO UN TEMPO DEI PRIMI DUE; PERTANTO AL TERMINE DEL

PRIMO TEMPO DOVRANNO ESSERE EFFETTUATE OBBLIGATORIAMENTE TUTTE LE SOSTITUZIONI ED I NUOVI ENTRATI

NON POTRANNO PIÙ ESSERE SOSTITUITI FINO AL TERMINE DEL SECONDO TEMPO TRANNE CHE PER VALIDI MOTIVI DI

SALUTE; NEL TERZO TEMPO, QUINDI , POTRANNO ESSERE EFFETTUATE SOSTITUZIONI CON IL SISTEMA DEI "CAMBI

LIBERI" TUTTI I BAMBINI DEVONO PRENDERE PARTE AL GIOCO LUDICO

ART.6 SOCIETÀ PARTECIPANTI

AL TORNEO PRENDERANNO PARTE LE SOTTO INDICATE SOCIETÀ:

SOCIETÀ	SOCIETÀ	SOCIETÀ	SOCIETÀ
AREA CALCIO ALBA ROERO	BRA	CHERASCHESE	CUNEO
RORETESE	SAVIGLIANO 1	SAVIGLIANO 2	SOMMARIVA PERNO

ART.7 FORMULA DEL TORNEO (NON ESSENDO CONSENTITI I TIRI DI RIGORE ED I TEMPI SUPPLEMENTARI NON È POSSIBILE

PREVEDERE FORMULE DI TORNEO CON PARTITE AD ELIMINAZIONE DIRETTA COME OTTAVI DI FINALE, QUARTI DI FINALE, SEMIFINALI E FINALI)

IL TORNEO SI SVOLGERÀ CON LA SEGUENTE FORMULA

PARTITE

SARANNO FORMATI N° 2 GIRONI DA N° 4 SQUADRE CIASCUNO CHE SI INCONTRERANNO TRA LORO CON

GARE DI SOLA ANDATA. NELLA SECONDA FASE SI FORMERANNO ALTRI 2 GIRONI DA 4 SQUADRE CIASCUNO CHE

SI INCONTRERANNO TRA DI LORO CON GARE DI SOLA ANDATA

GIOCO/CHI LUDICO DIDATTICI (OBBLIGATORIO) DESCRIVERE IL GIOCO E ALLEGARE AL REGOLAMENTO LE MODALITÀ DI SVOLGIMENTO

GIOCO 3>3 con 4 porticine con l'obiettivo di guidare la palla in zona meta

IL GIOCO/CHI AVRANNO LA DURATA DI 5 MINUTI

ART.8 CLASSIFICHE

NON SONO PREVISTE CLASSIFICHE

ART.9 TEMPI DI GARA E SVOLGIMENTO (SPECIFICARE LA MODALITÀ DI SVOLGIMENTO)

LE GARE SI SVOLGERANNO IN 3 (TRE) TEMPI DELLA DURATA DI _____ MINUTI CIASCUNO

LE GARE SI SVOLGERANNO IN 2 (Due) TEMPI DELLA DURATA DI 10 MINUTI CIASCUNO

LE PARTITE SI GIOCANO 5 > 5 SU CAMPI DI DIMENSIONI RIDOTTE CON PORTE RIDOTTE ED UTILIZZO DI PALLONI N° 4

LE PARTITE SI GIOCANO 4 > 4 SU CAMPI DI DIMENSIONI RIDOTTE CON PORTE RIDOTTE ED UTILIZZO DI PALLONI N° 4

F.I.G.C. - L.M.D. - S.G.S.
DELEGAZIONE PROVINCIALE DI CUNEO
Via Paratup, 9 - Tel. 0171.488002
12100 CUNEO

F.I.G.C. - L.M.D. - S.G.S.
DELEGAZIONE PROVINCIALE DI CUNEO
Via Paratup, 9 - Tel. 0171.488002
12100 CUNEO

**ART.10 TIRI DI RIGORE
NON SONO CONSENTITI**

**ART.11 TEMPI SUPPLEMENTARI
NON SONO CONSENTITI**

ART.12 ARBITRI

LE PARTITE SARANNO ARBITRATE DAGLI STESSI GIOCATORI CHE PARTECIPANO ALLA GARA (AUTOARBITRAGGIO)
IN OGNI CASO I RAPPORTI GARA CON ALLEGATE LE DISTINTE DEI GIOCATORI SARANNO TRASMESSE AL COMITATO DI
COMPETENZA NEI TERMINI PREVISTI PER LA NECESSARIA VISIONE DEL GIUDICE SPORTIVO

ART.13 DISCIPLINA DEL TORNEO

LA DISCIPLINA DEL TORNEO VIENE AFFIDATA AL GIUDICE SPORTIVO TITOLARE O SUPPLENTE DEL
COMITATO DI COMPETENZA

ART.14 AUTOMATISMO DELLE SANZIONI

IL CODICE DI GIUSTIZIA SPORTIVA NON PREVEDE L'AUTOMATISMO DELLE SANZIONI PER I CALCIATORI DI QUESTA
CATEGORIA CHE, PERTANTO DOVRANNO SOGGIACERE AI PROVVEDIMENTI DEL GIUDICE SPORTIVO.

ART.15 RECLAMI

EVENTUALI RECLAMI DOVRANNO ESSERE PRESENTATI ENTRO 30 MINUTI DALLA FINE DELLA GARA ACCOMPAGNATI
DALLA TASSA DI EURO 50,00; COPIA DEL RECLAMO DOVRÀ ESSERE CONSEGNATA ALLA CONTROPARTE
SEMPRE NEI TERMINI DEI 30 MINUTI.

ART. 16 ASSICURAZIONE

È RESPONSABILITÀ DI OGNI SOCIETÀ PARTECIPANTE ASSICURARE AI PROPRI GIOCATORI LA COPERTURA ASSICURATIVA.
L'ORGANIZZAZIONE DEL TORNEO È RESPONSABILE DELLA REGOLARITÀ DELLA COPERTURA ASSICURATIVA

ART.17 NORME GENERALI

PER QUANTO NON PREVISTO DAL PRESENTE REGOLAMENTO, VALGONO LE DISPOSIZIONI DEI REGOLAMENTI FEDERALI IN
QUANTO COMPATIBILI, E QUELLE RIPORTATE SUL COMUNICATO UFFICIALE N°1 DEL SETTORE GIOVANILE E
SCOLASTICO RELATIVO ALLA STAGIONE SPORTIVA IN CORSO.

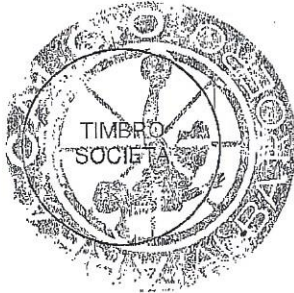

IL PRESIDENTE DELLA SOCIETÀ

RESPONSABILE ORGANIZZAZIONE SIG. Daniele VERSIO

TEL. 338 4532960

FIG-C.O. - L.N.D. - S.O.S.
DELLE FEDERAZIONI PROVINCIALI DI CUNEO
Via Paratup, 8 - Tel. 0171-483002
12100 CUNEO

FIG-C.O. - L.N.D. - S.O.S.
DELLE FEDERAZIONI PROVINCIALI DI CUNEO
Via Paratup, 8 - Tel. 0171-483002
12100 CUNEO

FIG-C.O. - L.N.D. - S.O.S.
DELLE FEDERAZIONI PROVINCIALI DI CUNEO
Via Paratup, 8 - Tel. 0171-483002
12100 CUNEO

Gioco a tema: 3 contro 3 con aree di meta

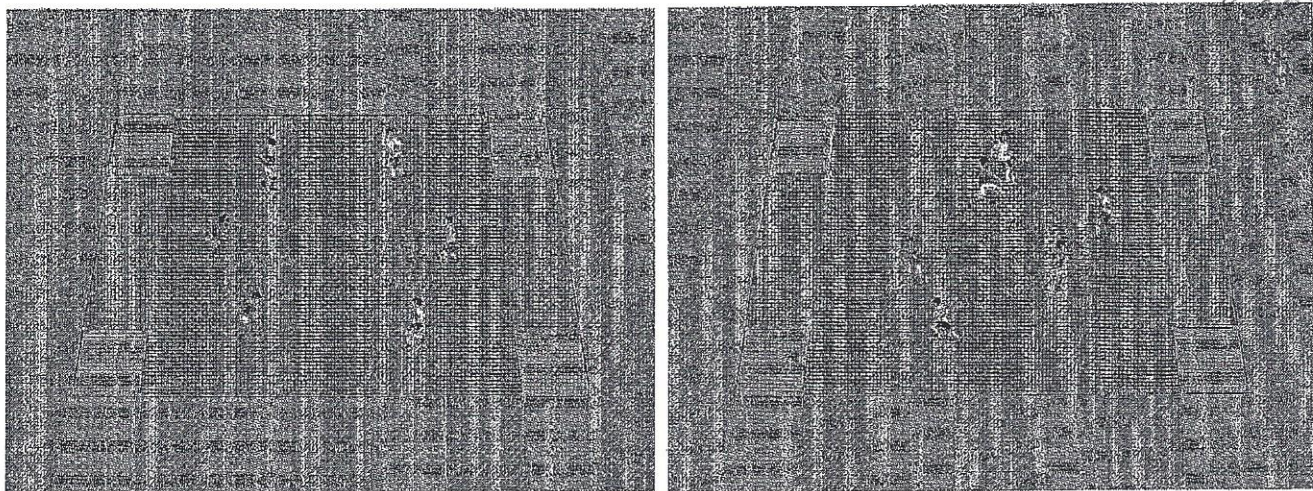

Creare con i coni, posti ai quattro vertici, un rettangolo di gioco di 25 metri di lunghezza x 20 metri di larghezza. In prossimità dei quattro angoli del rettangolo di gioco creare, utilizzando i chesini, quattro quadrati 2x2 metri che denomineremo "zone di meta". All'interno del campo si sfideranno due squadre composte da tre giocatori ciascuna (squadra rossa contro squadra bianca in figura). Attorno al perimetro di gioco tenere dei palloni che i giocatori utilizzeranno per continuare la partita a tema nel caso il pallone in gioco finisse fuori dal rettangolo.

Descrizione

- Entrambe le squadre hanno come obiettivo condurre la palla in una delle due zone di meta della squadra avversaria e cercare di impedire che gli avversari facciano a loro volta meta difendendo le proprie zone di meta (nell'esempio la squadra bianca attacca le due zone di meta a sinistra mentre la squadra rossa attacca le due zone di meta a destra del rettangolo di gioco)
- L'esercizio prevede una limitazione spaziale per la fase di non possesso e la completa libertà di movimento per la fase di possesso. La squadra difendente può difendere solamente all'interno dello spazio centrale senza poter entrare nelle due zone di meta che sta proteggendo. La squadra in fase di possesso palla invece può attaccare la profondità in zona "cieca" con i tempi corretti (ma senza stazionare già all'interno della zona "cieca") e fare "gol" nelle due zone di meta portandovi palla all'interno in conduzione



AREA CALCIO

ALBAROERO

SPRING CUP



CALENDARIO PRIMI CALCI 2014

DOMENICA 12 GIUGNO

NR	ORARIO	CAMPO	GIORNATA	INCONTRO		RISULTATO	
1	9,00	1	1	AREA CALCIO	CHERASCHESE		
2	9,00	2	1	RORETESE	SAVIGLIANO A		
3	9,30	1	1	BRA	SAVIGLIANO B		
4	9,30	2	1	CUNEO	SOMMARIVA PERNO		
5	10,00	1	2	AREA CALCIO	RORETESE		
6	10,00	2	2	CHERASCHESE	SAVIGLIANO A		
7	10,30	1	2	BRA	SOMMARIVA PERNO		
8	10,30	2	2	CUNEO	SAVIGLIANO B		
9	11,00	1	3	AREA CALCIO	SAVIGLIANO A		
10	11,00	2	3	CHERASCHESE	RORETESE		
11	11,30	1	3	BRA	CUNEO		
12	11,30	2	3	SAVIGLIANO B	SOMMARIVA PERNO		
13	14,00	1	1	AREA CALCIO	CUNEO		
14	14,00	2	1	SOMMARIVA PERNO	SAVIGLIANO A		
15	14,30	1	1	BRA	SAVIGLIANO B		
16	14,30	2	1	CHERASCHESE	RORETESE		
17	15,00	1	2	AREA CALCIO	SAVIGLIANO A		
18	15,00	2	2	SOMMARIVA PERNO	CUNEO		
19	15,30	1	2	SAVIGLIANO B	RORETESE		
20	15,30	2	2	CHERASCHESE	BRA		
21	16,00	1	3	AREA CALCIO	SOMMARIVA PERNO		
22	16,00	2	3	SAVIGLIANO A	CUNEO		
23	16,30	1	3	BRA	RORETESE		
24	16,30	2	3	SAVIGLIANO B	CHERASCHESE		
PREMIAZIONE h. 17,00							